



# مسح شبكة معرفة العراق

٢٠١١ نظام مراقبة الظروف الإجتماعية والإقتصادية  
في العراق



# الفهرس

كلمة معالي وزير التخطيط الأستاذ الدكتور علي يوسف الشكري  
كلمة نائب الممثل الخاص للأمين العام للأمم المتحدة في العراق ومنسق الأمم المتحدة المقيم ومنسق الشؤون الإنسانية السيدة كرستين مكناب  
شكر وتقدير

## الجزء الأول: الملخص التنفيذي والأهداف والمنهجية

مقدمة

- ١- أهداف المسح
  - ٢- استمارة المسح:
    - أ. تصميم الاستمارة
    - ب. التجربة القبلية
    - ج. مكونات الاستمارة
  - ٣- عينة المسح
  - ٤- مراحل اختيار العينة
  - ٥- حالات استثنائية
  - ٦- نسبة الاستجابة
  - ٧- الصيغة المستخدمة وأوزان العينة
  - ٨- عينة استمارة الحكم الرشيد
  - ٩- التدريب
  - ١٠- العمل الميداني
  - ١١- هيكل العاملين في المسح
  - ١٢- إدخال ومعالجة البيانات
  - ١٣- عمليات تحويل البيانات من CSPRO إلى SPSS
  - ١٤- مخطط سير العمل في إدخال ومعالجة البيانات
  - ١٥- إجراءات التدقيق النوعي:
    - أ. مرحلة العمل الميداني
    - ب. التدقيق المكتبي
    - ج. عمليات التدقيق بعد الانتهاء من إدخال البيانات
    - د. عمليات مراجعة أخطاء الاستمارات
    - هـ. مرحلة مراجعة البيانات من قبل فريق تحليل البيانات
  - ١٦- جودة البيانات
- المفاهيم والمصطلحات المستخدمة في المسح

## الجزء الثاني: جداول البيانات

### القسم الأول: الخصائص الديمغرافية

- جدول ١-١: عدد الأسر في العينة حسب المحافظة والتقسيم الجغرافي
- جدول ٢-١: توزيع الأسر حسب المحافظة والتقسيم الجغرافي
- جدول ٣-١: توزيع الأفراد حسب المحافظة والتقسيم الجغرافي
- جدول ٤-١: توزيع الأفراد حسب خصائصهم الديموغرافية والتعليمية والجنس (%).

- جدول ٥-١: توزيع الأسر والأفراد حسب حجم الأسرة وحسب عدد الأطفال
- جدول ٦-١: متوسط حجم الأسرة ونسبة البالغين حسب المحافظة والتقسيم الجغرافي
- جدول ٧-١: توزيع الأفراد الذين يقيمون حالياً في المحافظة حسب مكان الميلاد ومكان الإقامة المعتاد (%)
- جدول ٨-١: توزيع الأفراد حسب مدة الإقامة في مكان الإقامة الحالي (%)
- جدول ٩-١: توزيع الأفراد المقيمين حالياً في المحافظة حسب محل الإقامة السابق (%)
- جدول ١٠-١: توزيع الأفراد الذين غيروا محل إقامتهم حسب السبب الرئيسي للانتقال (%)

٥١

### القسم الثاني: الصحة

- جدول ١-٢: توزيع الأفراد الذين يواجهون صعوبة في الإبصار حتى وان استخدموا النظارات (%)
- جدول ٢-٢: توزيع الأفراد الذين يواجهون صعوبة في السمع (%)
- جدول ٣-٢: توزيع الأفراد الذين يواجهون صعوبة في الحركة مثل (المشي أو صعود الدرج) (%)
- جدول ٤-٢: الأفراد الذين يواجهون صعوبة في التذكر أو التركيز (%)
- جدول ٥-٢: الأفراد الذين يواجهون صعوبة في التواصل مع الآخرين (فهم الآخرين أو فهم الآخرين له) (%)
- جدول ٦-٢: توزيع الأفراد الذين يواجهون صعوبة في العناية بالبنفس (الاعتسال أو ارتداء الملابس) (%)
- جدول ٧-٢: تقييم صحة الأفراد (%)

٦١

### القسم الثالث: التعليم

- جدول ١-٣: توزيع الأفراد بعمر ١٢ سنة حسب التحصيل التعليمي (%)
- جدول ٢-٣: متوسط عدد سنوات الدراسة
- جدول ٣-٣: توزيع الأفراد حسب الحالة التعليمية للأفراد بعمر ١٢-٢٩ سنة (%)

٦٩

### القسم الرابع: القوى العاملة

- جدول ١-٤: التوزيع النسبي للسكان بعمر ١٠ سنوات فأكثر حسب العلاقة بقوة العمل والجنس والفئات العمرية والتقسيم الجغرافي (العراق)
- جدول ٢-٤: توزيع الأفراد بعمر ١٥ سنة فأكثر حسب حالة القوى العاملة، التحصيل العلمي، الجنس والتقسيم الجغرافي (العراق)
- جدول ٣-٤: توزيع الأفراد بعمر ١٥ سنة فأكثر حسب حالة القوى العاملة، المحافظة والجنس
- جدول ٤-٤: توزيع الأفراد النشيطين إقتصادياً بعمر ١٥ سنة فأكثر حسب الفئات العمرية، التجمع السكاني، الجنس، التحصيل العلمي والتقسيم الجغرافي (العراق)
- جدول ٥-٤: معدل النشاط الإقتصادي للأفراد بعمر ١٥ سنة فأكثر حسب الفئات العمرية، الجنس، التحصيل العلمي، التجمع السكاني والتقسيم الجغرافي (العراق)
- جدول ٦-٤: توزيع الأفراد النشيطين إقتصادياً بعمر ١٥ سنة فأكثر حسب الفئات العمرية، الجنس، الحالة الزوجية، التجمع السكاني والتقسيم الجغرافي (العراق)
- جدول ٧-٤: نسبة العاملين الى مجموع السكان بعمر ١٥ سنة فأكثر حسب الفئات العمرية، الجنس، التحصيل العلمي، التجمع السكاني والتقسيم الجغرافي (العراق)
- جدول ٨-٤: توزيع الأفراد العاملين بعمر ١٥ سنة فأكثر حسب الفئات العمرية، الجنس، القطاع، التجمع السكاني والتقسيم الجغرافي (العراق)
- جدول ٩-٤: توزيع الأفراد العاملين بعمر ١٥ سنة فأكثر حسب التحصيل العلمي، الجنس، قطاع العمل، التجمع السكاني والتقسيم الجغرافي (العراق)
- جدول ١٠-٤ أ: توزيع الأفراد العاملين بعمر ١٥ سنة فأكثر حسب الفئات العمرية، الجنس، الحالة العملية، التجمع السكاني والتقسيم الجغرافي (العراق)
- جدول ١٠-٤ ب: توزيع الأفراد العاملين بعمر ١٥ سنة فأكثر حسب التحصيل العلمي، الجنس، الحالة العملية، التجمع السكاني والتقسيم الجغرافي (العراق)
- جدول ١١-٤: توزيع الأفراد العاملين بعمر ١٥ سنة فأكثر حسب الفئات العمرية، الجنس، حالة العمل (محمي / غير محمي)، التجمع السكاني والتقسيم الجغرافي (العراق)

- جدول ٤-١٢: توزيع الأفراد العاملين بعمر ١٥ سنة فأكثر حسب التحصيل العلمي، الجنس، حالة العمل (محمي / غير محمي)، التجمع السكاني والتقسيم الجغرافي (العراق)
- جدول ٤-١٣: توزيع الأفراد العاملين بعمر ١٥ سنة فأكثر حسب النشاط الإقتصادي، الجنس، التقسيم الجغرافي والتجمع السكاني
- جدول ٤-١٤: توزيع الأفراد العاملين بعمر ١٥ سنة فأكثر حسب المهنة، الجنس، التجمع السكاني والتقسيم الجغرافي
- جدول ٤-١٥: توزيع الأفراد العاملين بعمر ١٥ سنة فأكثر حسب الحالة العملية، الجنس، التجمع السكاني والتقسيم الجغرافي
- جدول ٤-١٦: توزيع الأفراد العاملين بعمر ١٥ سنة فأكثر حسب الحالة العملية، الجنس، التحصيل العلمي والتقسيم الجغرافي
- جدول ٤-١٧: توزيع الأفراد العاملين بعمر ١٥ سنة فأكثر حسب الحالة العملية، الجنس، الفئات العمرية والتقسيم الجغرافي
- جدول ٤-١٨: متوسط ساعات العمل الأسبوعية للعمل الكلي للعاملين بعمر ١٥ سنة فأكثر حسب الفئات العمرية، الجنس، التجمع السكاني والتقسيم الجغرافي
- جدول ٤-١٩: متوسط ساعات العمل الأسبوعية للعمل الكلي للعاملين بعمر ١٥ سنة فأكثر حسب التحصيل العلمي، الجنس، التجمع السكاني والتقسيم الجغرافي
- جدول ٤-٢٠: توزيع الأفراد العاملين بعمالة ناقصة بعمر ١٥ سنة فأكثر حسب نوع العمالة الناقصة، الفئات العمرية، الجنس، التجمع السكاني والتقسيم الجغرافي (العراق)
- جدول ٤-٢١: توزيع الأفراد العاملين بعمالة ناقصة بعمر ١٥ سنة فأكثر حسب نوع العمالة الناقصة، التحصيل العلمي، الجنس، التجمع السكاني والتقسيم الجغرافي (العراق)
- جدول ٤-٢٢: توزيع الأفراد العاملين بأجر بعمر ١٥ سنة فأكثر حسب طبيعة العمل، الجنس، قطاع العمل والتقسيم الجغرافي
- جدول ٤-٢٣: توزيع الأفراد العاملين بأجر بعمر ١٥ سنة فأكثر حسب الفئات العمرية، الجنس، قطاع العمل والتقسيم الجغرافي
- جدول ٤-٢٤: توزيع الأفراد العاملين بأجر بعمر ١٥ سنة فأكثر حسب التحصيل العلمي، الجنس، قطاع العمل والتقسيم الجغرافي
- جدول ٤-٢٥: نسبة العاملين بأجر بعمر ١٥ سنة فأكثر حسب امتيازات العمل، قطاع العمل، الجنس والتقسيم الجغرافي
- جدول ٤-٢٦: توزيع الأفراد العاملين بأجر بعمر ١٥ سنة فأكثر حسب حالة العمل (محمي / غير محمي)، الجنس، قطاع العمل والتقسيم الجغرافي
- جدول ٤-٢٧: توزيع الأفراد غير النشيطين إقتصادياً (خارج قوة العمل) بعمر ١٥ سنة فأكثر حسب سبب البقاء خارج القوى العاملة، الجنس، الفئات العمرية والتقسيم الجغرافي
- جدول ٤-٢٨: توزيع الأفراد غير النشيطين إقتصادياً (خارج قوة العمل) بعمر ١٥ سنة فأكثر حسب سبب البقاء خارج القوى العاملة، الجنس، التحصيل العلمي والتقسيم الجغرافي
- جدول ٤-٢٩: توزيع الأفراد العاطلين وغير النشيطين إقتصادياً بعمر ١٥ سنة فأكثر الذين سبق لهم العمل حسب التوقف عن العمل السابق خلال ١٢ شهراً الماضية، الجنس، الفئات العمرية والتقسيم الجغرافي
- جدول ٤-٣٠: توزيع الأفراد العاطلين وغير النشيطين إقتصادياً بعمر ١٥ سنة فأكثر الذين سبق لهم العمل حسب تأريخ التوقف عن ممارسة آخر عمل خلال ١٢ شهراً الماضية، الجنس، الفئات العمرية والتقسيم الجغرافي
- جدول ٤-٣١: توزيع الأفراد المعاقين بعمر ١٥ سنة فأكثر حسب حالة قوة العمل، الفئات العمرية والجنس
- جدول ٤-٣٢: معدل البطالة والنشاط الإقتصادي للأفراد البالغين حسب الفئات العمرية، التحصيل العلمي (فئات مختارة)، المحافظة والجنس (التعريف القياسي)
- جدول ٤-٣٣: معدل البطالة والنشاط الإقتصادي للأفراد البالغين حسب الفئات العمرية، التحصيل العلمي (فئات مختارة)، المحافظة والجنس (التعريف المترسخ)
- جدول ٤-٣٤: توزيع الأفراد العاملين البالغين حسب المحافظة والجنس ونسبة العاملين من الأطفال بعمر ١٠-١٤ سنة
- جدول ٤-٣٥: توزيع الأفراد العاملين البالغين حسب التحصيل العلمي، المحافظة والجنس
- جدول ٤-٣٦: توزيع الأفراد العاملين البالغين حسب الحالة العملية، المحافظة والجنس
- جدول ٤-٣٧: توزيع الأفراد العاملين بأجر بعمر ١٥ سنة فأكثر حسب قطاع العمل، المحافظة والجنس
- جدول ٤-٣٨: التوزيع النسبي للعاملين بأجر حسب حالة العمل (محمي/غير محمي)، طبيعة دوام العمل، المحافظة والجنس
- جدول ٤-٣٩: توزيع الأفراد العاطلين البالغين حسب الفئات العمرية، المحافظة والجنس
- جدول ٤-٤٠: توزيع الأفراد العاطلين البالغين حسب التحصيل العلمي، المحافظة والجنس

جدول ٤-٤١: توزيع الأفراد غير النشيطين إقتصادياً حسب السبب الرئيس لعدم المشاركة في القوى العاملة، المحافظة والجنس  
جدول ٤-٤٢: مؤشرات على مستوى رب الأسرة حسب الجنس، التجمع السكاني والتقسيم الجغرافي

١٧٣

### القسم الخامس: الخدمات والتواصل الاجتماعي

- جدول ٥-١: توزيع الأفراد حسب المصدر الرئيس للماء (%)
- جدول ٥-٢: توزيع الأفراد حسب الزمن المستغرق للوصول الى مصدر الماء (%)
- جدول ٥-٣: توزيع الأفراد حسب زمن توفر الماء عبر الشبكة العمومية (%)
- جدول ٥-٤: توزيع الأفراد حسب وسيلة الصرف الصحي الرئيسية (%)
- جدول ٥-٥: توزيع الأفراد حسب وسيلة الصرف الصحي (%)
- جدول ٥-٦: توزيع الأفراد حسب طريقة التخلص من النفايات (%)
- جدول ٥-٧: توزيع الأفراد حسب عدد مرات جمع النفايات في المنطقة (%)
- جدول ٥-٨: توزيع الأفراد حسب مصدر الطاقة الكهربائية للوحدة السكنية (%)
- جدول ٥-٩: توزيع الأفراد حسب توفر الكهرباء المصدر الاول للوحدة السكنية خلال الايام السبعة الماضية (%)
- جدول ٥-١٠: توزيع الأفراد حسب مصادر الكهرباء للوحدة السكنية (%)
- جدول ٥-١١: توزيع الأفراد حسب استقرار مصدر الشبكة العمومية خلال الشهر الماضي (%)
- جدول ٥-١٢: توزيع الأفراد حسب الوقت المستغرق للوصول الى اقرب خدمة طبية (%)
- جدول ٥-١٣: توزيع الأفراد حسب المرفق الرئيسي لتلقي الرعاية في حالة الاصابة بالمرض (%)
- جدول ٥-١٤: توزيع الأفراد حسب توفر التأمين الصحي (%)
- جدول ٥-١٥: توزيع الأفراد حسب العوائق للحصول على الخدمة الطبية من مركز الرعاية الصحية الاولى (%)
- جدول ٥-١٦: توزيع الأفراد حسب العوائق للحصول على الخدمة الطبية من مستشفى حكومي (%)
- جدول ٥-١٧: توزيع الأفراد حسب العوائق للحصول على الخدمة الطبية من مستشفى خاص (%)
- جدول ٥-١٨: توزيع الأفراد حسب العوائق للحصول على الخدمة الطبية من مركز صحي حكومي (%)
- جدول ٥-١٩: توزيع الأفراد حسب العوائق للحصول على الخدمة الطبية من عيادة / مجمع طبي خاص (%)
- جدول ٥-٢٠: توزيع الأفراد حسب العوائق للحصول على الخدمة الطبية من صيدلية (%)
- جدول ٥-٢١: توزيع الأفراد حسب تقديمهم للشكوى بعد تعرضهم للمشاكل المختلفة (%)
- جدول ٥-٢٢: توزيع الأفراد حسب شعورهم حول امن حياتهم اليومية (%)
- جدول ٥-٢٣: توزيع الأفراد حسب تقييمهم للخدمات التعليمية في مناطقهم (%)
- جدول ٥-٢٤: توزيع الأفراد حسب تقييمهم لخدمة توفر مياه الشرب في مناطقهم (%)
- جدول ٥-٢٥: توزيع الأفراد حسب تقييمهم لخدمة توفر الصرف الصحي في مناطقهم (%)
- جدول ٥-٢٦: توزيع الأفراد حسب تقييمهم لخدمة التخلص من النفايات في مناطقهم (%)
- جدول ٥-٢٧: توزيع الأفراد حسب تقييمهم لخدمة شبكة الكهرباء في مناطقهم (%)
- جدول ٥-٢٨: توزيع الأفراد حسب تقييمهم لخدمات العناية الصحية العامة في مناطقهم (%)
- جدول ٥-٢٩: توزيع الأفراد حسب تقييمهم لجودة نظام العدالة في مناطقهم (%)
- جدول ٥-٣٠: توزيع الأفراد حسب تصورهم ان معظم الناس في هذه المنطقة صادقين ويمكن الثقة بهم (%)
- جدول ٥-٣١: توزيع الأفراد حسب تصورهم ان الناس دائماً مهتمين في مصالحهم الخاصة فقط (%)
- جدول ٥-٣٢: توزيع الأفراد حسب تصورهم ان الناس في هذه المنطقة جديرة بالثقة اكثر من غيرها (%)
- جدول ٥-٣٣: توزيع الأفراد حسب تصورهم بضرورة التأهب الدائم في التعامل مع الآخرين (%)
- جدول ٥-٣٤: توزيع الأفراد حسب اتجاهاتهم في الحصول على المساعدة عند مواجهة أي مشكلة (%)

- جدول ٣٥-٥: توزيع الأفراد حسب اعتقادهم بإستعداد الآخرين في تقديم المساعدة عند الحاجة إليها (%).
- جدول ٣٦-٥: توزيع الأفراد حسب اعتقادهم بأنهم مقبولين كأعضاء في المنطقة التي يسكنون فيها (%).
- جدول ٣٧-٥: توزيع الأفراد في الريف حسب اعتقادهم في الحصول على مساعدة أهل القرية عند فقدان الماشية (%).
- جدول ٣٨-٥: توزيع الأفراد في الحضر حسب اعتقادهم في الحصول على المساعدة عند فقدان محفظة أحد أفراد الأسرة (%).
- جدول ٣٩-٥: توزيع الأفراد حسب استلامهم للمال من اقاربهم خارج العراق خلال ٦ اشهر الماضية (%).
- جدول ٤٠-٥: توزيع الأفراد حسب تقديرهم بضرورة تحسين الخدمة كأولوية اولى (%).
- جدول ٤١-٥: توزيع الأفراد حسب تقديرهم بضرورة تحسين الخدمة كأولوية ثانية (%).
- جدول ٤٢-٥: توزيع الأفراد حسب تقديرهم بضرورة تحسين الخدمة كأولوية ثالثة (%).

٢٧١

#### القسم السادس: السكن

- جدول ١-٦: توزيع المسكن حسب نوع الوحدة السكنية (%).
- جدول ٢-٦: توزيع المسكن حسب نوع المادة الرئيسة لجران الوحدة السكنية (%).
- جدول ٣-٦: توزيع المسكن حسب نوع إشغال الوحدة السكنية (%).
- جدول ٤-٦: توزيع المسكن حسب فئات الإيجار الشهري التقديري للوحدة السكنية (%).
- جدول ٥-٦: توزيع المسكن حسب فئات الإيجار الشهري المدفوع للوحدة السكنية (%).
- جدول ٦-٦: مجموع الغرف الكلي في الوحدة السكنية (%).
- جدول ٧-٦: مجموع غرف النوم في الوحدة السكنية (%).

٢٨٧

#### القسم السابع: الإنفاق

- جدول ١-٧: متوسط إنفاق الفرد على مجاميع السلع الرئيسة بأسعار السوق حسب المحافظة (الف دينار / شهر).
- جدول ٢-٧: متوسط إنفاق الأسرة على مجاميع السلع الرئيسة بأسعار السوق حسب المحافظة (الف دينار / شهر).
- جدول ٣-٧: التوزيع النسبي للإنفاق على مجاميع السلع الرئيسة بأسعار السوق حسب المحافظة (%).
- جدول ٤-٧: متوسط إنفاق الفرد على مجاميع السلع الرئيسة بالاسعار المدفوعة حسب المحافظة (الف دينار / شهر).
- جدول ٥-٧: متوسط إنفاق الأسرة على مجاميع السلع الرئيسة بالاسعار المدفوعة حسب المحافظة (الف دينار / شهر).
- جدول ٦-٧: التوزيع النسبي للإنفاق على مجاميع السلع الرئيسة بالاسعار المدفوعة حسب المحافظة (%).
- جدول ٧-٧: متوسط إنفاق الفرد حسب انواع الإنفاق (الف دينار / شهر).
- جدول ٨-٧: متوسط إنفاق الأسرة حسب انواع الإنفاق (الف دينار / شهر).
- جدول ٩-٧: توزيع الأسر والأفراد حسب فئات الإنفاق.
- جدول ١٠-٧: متوسط حجم الاسرة ونسبة البالغين عمر ١٥ فأكثر (%). حسب فئات الإنفاق.
- جدول ١١-٧: توزيع الاسر حسب فئات إنفاق الأسرة (%).
- جدول ١٢-٧: توزيع الأسر حسب فئات إنفاق الأسرة وخصائص رب الاسرة (%).
- جدول ١٣-٧: توزيع الأسر حسب فئات إنفاق الفرد (%).
- جدول ١٤-٧: توزيع الأسر حسب فئات إنفاق الفرد وخصائص رب الأسرة (%).
- جدول ١٥-٧: الإنفاق حسب المحافظة – متوسط الفرد (الف دينار/شهر).
- جدول ١٦-٧: الإنفاق حسب المحافظة – متوسط الأسرة (الف دينار/شهر).
- جدول ١٧-٧: التوزيع النسبي للإنفاق حسب المحافظة (%).
- جدول ١٨-٧: الإنفاق حسب فئة إنفاق الأسرة – متوسط الفرد (الف دينار/شهر).
- جدول ١٩-٧: الإنفاق حسب فئة إنفاق الأسرة – متوسط الأسرة (الف دينار/شهر).
- جدول ٢٠-٧: التوزيع النسبي للإنفاق حسب فئة إنفاق الأسرة (%).

- جدول ٢١-٧: الإنفاق حسب فئة إنفاق الفرد - متوسط الفرد (الف دينار/شهر)
- جدول ٢٢-٧: الإنفاق حسب فئة إنفاق الفرد - متوسط الأسرة (الف دينار/شهر)
- جدول ٢٣-٧: التوزيع النسبي للإنفاق حسب فئة إنفاق الفرد (%)
- جدول ٢٤-٧: الإنفاق حسب حجم الأسرة - متوسط الفرد (الف دينار/شهر)
- جدول ٢٥-٧: الإنفاق حسب حجم الأسرة - متوسط الأسرة (الف دينار/شهر)
- جدول ٢٦-٧: التوزيع النسبي للإنفاق حسب حجم الأسرة (%)

٣٦٥

### القسم الثامن: الأمن الغذائي

- جدول ١-٨: نسبة الاسر التي تستلم مواد الحصبة التمييزية شهرياً حسب المادة خلال الفترة تموز ٢٠١٠ وكانون ثاني ٢٠١١
- جدول ٢-٨: متوسط كمية طحين الحنطة المستلمة من خلال الحصبة التمييزية شهرياً خلال الفترة تموز ٢٠١٠ وكانون ثاني ٢٠١١
- جدول ٣-٨: متوسط كمية الرز المستلمة من خلال الحصبة التمييزية شهرياً خلال الفترة تموز ٢٠١٠ وكانون ثاني ٢٠١١
- جدول ٤-٨: متوسط كمية السكر المستلمة من خلال الحصبة التمييزية شهرياً خلال الفترة تموز ٢٠١٠ وكانون ثاني ٢٠١١
- جدول ٥-٨: متوسط كمية الزيت المستلمة من خلال الحصبة التمييزية شهرياً خلال الفترة تموز ٢٠١٠ وكانون ثاني ٢٠١١
- جدول ٦-٨: متوسط كمية السمن المستلمة من خلال الحصبة التمييزية شهرياً خلال الفترة تموز ٢٠١٠ وكانون ثاني ٢٠١١
- جدول ٧-٨: متوسط كمية حليب الاطفال المستلمة من خلال الحصبة التمييزية شهرياً خلال الفترة تموز ٢٠١٠ وكانون ثاني ٢٠١١
- جدول ٨-٨: نسبة الاسر التي تستلم طحين الحنطة من خلال الحصبة التمييزية شهرياً خلال الفترة تموز ٢٠١٠ وكانون ثاني ٢٠١١
- جدول ٩-٨: نسبة الاسر التي تستلم الرز من خلال الحصبة التمييزية شهرياً خلال الفترة تموز ٢٠١٠ وكانون ثاني ٢٠١١
- جدول ١٠-٨: نسبة الاسر التي تستلم السكر من خلال الحصبة التمييزية شهرياً خلال الفترة تموز ٢٠١٠ وكانون ثاني ٢٠١١
- جدول ١١-٨: نسبة الاسر التي تستلم الزيت من خلال الحصبة التمييزية شهرياً خلال الفترة تموز ٢٠١٠ وكانون ثاني ٢٠١١
- جدول ١٢-٨: نسبة الاسر التي تستلم السمن من خلال الحصبة التمييزية شهرياً خلال الفترة تموز ٢٠١٠ وكانون ثاني ٢٠١١
- جدول ١٣-٨: نسبة الاسر التي لديها طفلين وبعمر اقل من سنتين وتسلم حليب الاطفال من خلال الحصبة التمييزية شهرياً خلال الفترة تموز ٢٠١٠ وكانون ثاني ٢٠١١
- جدول ١٤-٨: متوسط عدد ايام الاستهلاك لانواع مختلفة من الاغذية حسب نوعها
- جدول ١٥-٨ أ: توزيع الأسر حسب مصدر الغذاء ونوعه
- جدول ١٥-٨ ب: توزيع الأسر حسب مصدر الغذاء ونوعه
- جدول ١٦-٨: عدد الاسر المسجلة في شبكة الضمان الاجتماعي حسب فئة إنفاق الفرد (الف دينار/شهر)
- جدول ١٧-٨ أ: عدد الاسر التي تستلم مبالغ محولة خلال الستة اشهر الماضية حسب فئة إنفاق الفرد (الف دينار/شهر)
- جدول ١٧-٨ ب: عدد الاسر التي استلمت دخول تحويلية خلال الستة اشهر الماضية حسب حالة النشاط الاقتصادي لرب الأسرة
- جدول ١٨-٨ أ: نسبة الأسر حسب توافر السلع المعمرة
- جدول ١٨-٨ ب: نسبة الأسر حسب توافر السلع المعمرة

٣٩١

### القسم التاسع: الحكم الرشيد

- جدول ١-٩: نسبة الافراد (بعمر ١٨ - ٦٤) الذين كانوا على اتصال مع موظفي الخدمة المدنية، نسبة الذين دفعوا الرشاوى (النقدية أو العينية) ومتوسط عدد المرات خلال ال ١٢ شهر الماضية (%)
- جدول ٢-٩: نسبة الافراد بعمر (١٨ - ٦٤) الذين كانوا على اتصال مع موظفي الخدمة المدنية، نسبة الذين دفعوا الرشاوى (النقدية أو العينية) (%)
- جدول ٣-٩: توزيع الافراد (بعمر ١٨ - ٦٤) الذين كانوا على اتصال مع موظفي الخدمة المدنية، نسبة الرشاوي النقدية أو العينية ومتوسط عدد المرات خلال ال ١٢ شهر الماضية حسب السبب الرئيسي لدفع الرشاوى (%)
- جدول ٤-٩: توزيع الرشاوى خلال ال ١٢ شهر الماضية حسب النوع (%)
- جدول ٥-٩: توزيع الافراد (بعمر ١٨ - ٦٤) الذين دفعوا الرشوة خلال ال ١٢ شهر الماضية حسب اسلوب فهمهم لحاجتهم للدفع (%)



- جدول ٦-٩: توزيع الافراد (بعمر ١٨ - ٦٤) الذين دفعوا الرشوة خلال ال ١٢ شهر الماضية حسب أبلغهم عنها الى جهة رسمية (%).
- جدول ٧-٩: توزيع الافراد بعمر (١٨ - ٦٤) حسب الجهة التي سيلجأون اليها في حالة طلب منهم تقديم رشوة (%).
- جدول ٨-٩: معدل انتشار تقديم الرشاوى بين الأفراد ١٨ - ٦٤ خلال ال ١٢ شهر الماضية حسب التقسيم الجغرافي، التجمع السكاني، التحصيل العلمي والجنس (%).
- جدول ٩-٩: توزيع الافراد بعمر (١٨ - ٦٤) حسب درجة موافقتهم على العبارة "لا يمكن أن تقدم خدمة عامة واحدة دون اعطاء رشوة" (%).
- جدول ١٠-٩: توزيع الافراد بعمر (١٨ - ٦٤) حسب درجة موافقتهم على العبارة "الفساد أكثر في بغداد عما عليه في بقية مناطق العراق" (%).
- جدول ١١-٩: توزيع الافراد بعمر (١٨ - ٦٤) حسب درجة موافقتهم على العبارة "المنظمات الدولية فاسدة" (%).
- جدول ١٢-٩: توزيع الافراد بعمر (١٨ - ٦٤) حسب درجة موافقتهم على العبارة "المنظمات غير الحكومية الدولية فاسدة" (%).
- جدول ١٣-٩: توزيع الافراد بعمر (١٨ - ٦٤) حسب درجة موافقتهم على العبارة "الفساد في بلادنا الآن أكثر مما كان عليه قبل عامين" (%).
- جدول ١٤-٩: توزيع الافراد بعمر (١٨ - ٦٤) حسب قبولهم العبارة "الموظفين المدنيين يطلبون المال لتسريع الإجراء" (%).
- جدول ١٥-٩: توزيع الافراد بعمر (١٨ - ٦٤) حسب قبولهم العبارة "قبول الموظف هدية من العملاء بسبب تدني المرتبات" (%).
- جدول ١٦-٩: توزيع الافراد بعمر (١٨ - ٦٤) حسب قبولهم العبارة "يجري تعيين موظف مدني عن طريق العلاقات العائلية" (%).
- جدول ١٧-٩: توزيع الافراد بعمر (١٨ - ٦٤) حسب قبولهم العبارة "تطلب الشرطة المال لاطلاق سراحك رغم انك لم تفعل شيئاً مخالفاً للقانون" (%).
- جدول ١٨-٩: توزيع الافراد بعمر (١٨ - ٦٤) حسب قبولهم العبارة "الموظف المدني يطلب المال مقابل توفير البطاقة التموينية للأسرة" (%).
- جدول ١٩-٩: توزيع الافراد بعمر (١٨ - ٦٤) حسب قبولهم العبارة "معلمون يطلبون المال لتقديم معاملة أفضل للطلاب" (%).
- جدول ٢٠-٩: توزيع الافراد بعمر (١٨ - ٦٤) حسب تقييمهم لدور الحكومة العراقية في مكافحة الفساد خلال العامين الماضيين (%).
- جدول ٢١-٩: توزيع الافراد بعمر (١٨ - ٦٤) حسب تقييمهم لمدى تأثير الأحزاب السياسية بالفساد (%).
- جدول ٢٢-٩: توزيع الافراد بعمر (١٨ - ٦٤) حسب تقييمهم لمدى تأثير مجلس النواب بالفساد (%).
- جدول ٢٣-٩: توزيع الافراد بعمر (١٨ - ٦٤) حسب تقييمهم لمدى تأثير الحكومة بالفساد (%).
- جدول ٢٤-٩: توزيع الافراد بعمر (١٨ - ٦٤) حسب تقييمهم لمدى تأثير السلطة القضائية بالفساد (%).
- جدول ٢٥-٩: توزيع الافراد بعمر (١٨ - ٦٤) حسب تقييمهم لمدى تأثير موظفي الخدمة المدنية في الوزارات بالفساد (%).
- جدول ٢٦-٩: توزيع الافراد بعمر (١٨ - ٦٤) حسب تقييمهم لمدى تأثير موظفي الخدمة المدنية في الحكومة المحلية بالفساد (%).
- جدول ٢٧-٩: توزيع الافراد بعمر (١٨ - ٦٤) حسب تقييمهم لمدى تأثير المؤسسات المملوكة للدولة بالفساد (%).
- جدول ٢٨-٩: توزيع الافراد بعمر (١٨ - ٦٤) حسب تقييمهم لمدى تأثير القطاع الخاص بالفساد (%).
- جدول ٢٩-٩: توزيع الافراد بعمر (١٨ - ٦٤) حسب تقييمهم لمدى تأثير وسائل الاعلام بالفساد (%).
- جدول ٣٠-٩: توزيع الافراد بعمر (١٨ - ٦٤) حسب الأولوية الأولى للأهداف الإنمائية للألفية (%).
- جدول ٣١-٩: توزيع الافراد بعمر (١٨ - ٦٤) حسب الأولوية الثانية للأهداف الإنمائية للألفية (%).
- جدول ٣٢-٩: معدل الثقة للأفراد بعمر (١٨ - ٦٤) حسب المؤسسات الحكومية / المنظمات غير الحكومية والمنظمات الدولية
- جدول ٣٣-٩: معدل الثقة للأفراد بعمر (١٨ - ٦٤) حسب درجة إيمانك

### الجزء الثالث: الملاحق

ملحق رقم (١): استثمار المسح

الجزء رقم (١): استثمار رئيسية - استثمار الاسرة

الجزء رقم (٢): استثمار الانفاق

الجزء رقم (٣): استثمار الحكم الرشيد



## كلمة معالي وزير التخطيط

تعتبر نظم المراقبة الاجتماعية والاقتصادية من الأدوات الضرورية لتحسين السياسات العامة نحو تطوير الخدمات الاجتماعية والاقتصادية لجميع المواطنين، وتكتسب هذه الأدوات أهمية خاصة في الحالات التي يمر بها المجتمع بتحديات اجتماعية واقتصادية كما هو الحال في العراق. لذلك، فقد سعت الحكومة العراقية ممثلة بوزارة التخطيط إلى تطوير التخطيط المبني على الحقائق، وخلق البيئة المواتية لتعزيز هذا النهج على المستوى الاتحادي وعلى مستوى الحكومات المحلية ومجالس المحافظات. وفي هذا السياق بادر الجهاز المركزي للإحصاء وبدعم من منظمات الأمم المتحدة لتطوير نظام إحصائي للمراقبة الاجتماعية والاقتصادية يقوم على توفير بيانات دورية وبشكل منتظم لعدد من المؤشرات الإحصائية مما يتيح مراقبة التقدم الاجتماعي والاقتصادي وحاجات المواطنين على مستوى القضاء الواحد.

وفي هذا الإطار يأتي تنفيذ مسح شبكة معرفة العراق كخطوة مهمة على طريق تنفيذ ومأسسة منظومة المراقبة الاجتماعية والاقتصادية حيث يوفر هذا المسح معلومات هامة حول عدد من المؤشرات الرئيسية في مجال الخدمات الأساسية والحكم الرشيد ومستويات الإنفاق الأسري بالإضافة إلى مؤشرات عامة عن سوق العمل في العراق ومواصفات القوى العاملة العراقية ومعدلات البطالة وغيرها من المؤشرات الاقتصادية الهامة.

يسرنا أن نقدم التقرير الإحصائي لمسح شبكة معرفة العراق لعام ٢٠١١ وسوف يتبع ذلك مجموعة من التقارير التحليلية في عدد من المجالات أهمها القوى العاملة والحكم الرشيد والأمن الغذائي بالإضافة إلى الخدمات الأساسية المقدمة للمواطنين، والتي من شأنها أن توفر معلومات إحصائية وتحليلية شاملة في مختلف المجالات، ومفصلة جغرافياً على مستوى كل العراق، وإقليم كردستان والمحافظات وحتى على مستوى الأفضية مما يتيح لمجالس المحافظات والسلطات المحلية الأخرى تطوير قدراتها التخطيطية على أساس منهج التخطيط المبني على الحقائق، وتعزيز آليات تحسين الخدمات المقدمة للمواطنين في مختلف المجالات.

لقد تم تصميم وتخطيط وتنفيذ مسح شبكة معرفة العراق بشراكة كاملة ما بين الجهاز المركزي للإحصاء وهيئة إحصاء إقليم كردستان ومنظمات الأمم المتحدة العاملة في العراق. وفي هذا السياق نود أن نشكر روح التعاون والشراكة التي قدمها خبراء صندوق الأمم المتحدة للسكان، وبرنامج الغذاء العالمي، وبرنامج الأمم المتحدة الإنمائي، منظمة العمل الدولية ومنظمة الأمم المتحدة للتربية والعلم والثقافة، ومنظمة الصحة العالمية، ومكتب الأمم المتحدة المعني بالمخدرات والجريمة، ومنظمة المجتمع المدني ميرسي كورس، والجهد التنسيقي الذي قامت به وحدة تحليل المعلومات المشتركة بين منظمات الأمم المتحدة العاملة بالعراق.

الأستاذ الدكتور علي يوسف الشكري  
وزير التخطيط



## كلمة نائب الممثل الخاص للأمين العام للأمم المتحدة في العراق ومنسق الأمم المتحدة المقيم ومنسق الشؤون الإنسانية

لقد أدت الحروب والعقوبات الاقتصادية، وضعف الاستثمار إلى العديد من التحديات والصعوبات في طريق العراق نحو الرفاه الاقتصادي والتنمية المستدامة. ولا تزال بعض القضايا الأساسية المتعلقة بالوصول إلى الخدمات الأساسية والأمن الغذائي وتوفر فرص العمل المناسبة وغياب بعض ممارسات الحكم الرشيد مصدر اهتمام لكثير من العراقيين. بالإضافة إلى ذلك، فإن العراق يواجه اليوم تحديات عديدة على طريق تحقيق عدد من الأهداف الإنمائية للألفية منها ارتفاع معدلات الالتحاق في مراحل التعليم الابتدائية والحد من البطالة وتأمين الحصول على مياه آمنة ونظام صرف صحي جيد.

على صعيد آخر، لا يزال الفقر منتشرًا في أنحاء عديدة من العراق، وما زال العديد من العراقيين يكافحون من أجل تغطية نفقاتهم اليومية، كما لا زالت مصادر الدخل المحدودة وغير المستقرة تشكل تحديات كبيرة أمام العديد من الأسر العراقية، بالإضافة إلى أن عدم وجود فرص عمل للشباب والشابات في العراق يشكل مصدرًا للقلق مهم. إذ أنه منذ وقت ليس ببعيد كان طفل من بين خمسة أطفال عراقيين تحت سن الخامسة يعاني من سوء التغذية المزمن، هذا بالإضافة إلى محدودية الوصول إلى خدمات أساسية جيدة مما يحد من فرص حصولهم على حياة صحية ومنتجة.

يعد الحكم الرشيد أساساً للرفاه والتنمية المستدامة، إذ أن شفافية وتعاون وفعالية المؤسسات الحكومية أمر أساسي في عملية تواصل الحكومة العراقية مع شعبها. وتعد المؤسسات البناءة أساساً للازدهار الاقتصادي المستدام والمنصف في السنوات المقبلة، كما أن سيادة القانون والنظام القضائي العراقي مهمة جداً لتعزيز ثقة الشعب في المؤسسات العراقية وفي محاربة الفساد.

لقد اتخذت الحكومة الاتحادية عدد من خطوات اللازمة لمواجهة هذه التحديات وتحسين حياة الشعب العراقي. ولدعم هذه الجهود، استمرت الشراكة بين حكومة العراق والأمم المتحدة بهدف تحقيق أهداف التنمية في العراق كما هي مبينة في خطة التنمية الوطنية ٢٠١٠-٢٠١٤ وفي إطار عمل الأمم المتحدة للمساعدة الإنمائية ٢٠١١-٢٠١٤ وفي الأهداف الإنمائية للألفية.

يعتبر كل من مسح شبكة معرفة العراق ونظام المراقبة الاجتماعية والاقتصادية في العراق من الأدوات الهامة التي حاولت الحكومة ومنظمات الأمم المتحدة تطويرها في سبيل تحسين التخطيط القائم على الحقائق، وفي الاستجابة بشكل أفضل لاحتياجات الشعب العراقي على المدى القصير والمتوسط. ويمثل إنجاز هذا النشاط دليلاً مهماً على أهمية العمل بشراكة وتعاون كاملين ما بين المؤسسات الحكومية في العراق ومنظمات الأمم المتحدة وشركاء التنمية الآخرين.

إننا نشعر بالرضى عن مستوى هذا التعاون وندعو إلى المزيد من التعاون المشترك في مجالات أخرى عديدة، ونأمل أن تشكل نتائج مسح شبكة معرفة العراق أساساً علمياً متيناً على طريق تحسين التخطيط المبني على الحقائق وتعزيز أسس الحكم الصالح على المستوى الوطني والإقليمي والمحلي ليحظى العراقيون بحياة أفضل ومستقبل واعد.

كرستين مكناب

نائب الممثل الخاص للأمين العام للأمم المتحدة في العراق

ومنسق الأمم المتحدة المقيم ومنسق الشؤون الإنسانية



## شكر وتقدير

لقد تم تصميم وتنفيذ مسح شبكة معرفة العراق بجهد مشترك ما بين الجهاز المركزي للإحصاء وهيئة إحصاء إقليم كردستان وبدعم من منظمات الأمم المتحدة. وفي هذا السياق نود أن نعبر عن تقديرنا البالغ للجهود الحثيثة التي قدمتها منظمات الأمم المتحدة لا سيما وحدة تحليل المعلومات المشتركة بين منظمات الأمم المتحدة وصندوق الأمم المتحدة للسكان، وبرنامج الأغذية العالمي، وبرنامج الأمم المتحدة الإنمائي، منظمة العمل الدولية ومنظمة الأمم المتحدة للتربية والعلم والثقافة، ومنظمة الصحة العالمية، ومكتب الأمم المتحدة المعني بالمخدرات والجريمة، ومنظمة المجتمع المدني ميرسي كورس.

لم يكن مسح شبكة معرفة العراق ليرى النور لا سيما في هذه الظروف الصعبة التي يمر بها العراق لولا تضافر جهود العديد من النساء والرجال العاملين في المؤسسات الوطنية ومنظمات الأمم المتحدة ومؤسسات المجتمع المدني، وقبل كل ذلك لولا التعاون منقطع النظير الذي أبدته الأسر العراقية في مختلف المحافظات.

تولت الأنسة نجلاء علي مراد إدارة المسح في مختلف مراحله، وتولى السيد سيروان محمد محي الدين رئيس هيئة إحصاء إقليم كردستان قيادة العمل الميداني في إقليم كردستان. كما تولت السيدة فرانسيس بيكب، رئيس وحدة المعلومات والتحليل المشتركة بين منظمات الأمم المتحدة تنسيق جهود اللجنة الفنية للمشروع، وتولى د. لؤي شبانه، رئيس الاستشاريين الفنيين لدى صندوق الأمم المتحدة للسكان توفير الدعم الفني وضمان الجودة لمختلف مراحل المسح، ومراجعة التقرير والجدول الإحصائية. كما ساهم كل من السيد طارق أبو الحاج من برنامج الأغذية العالمي والسيد حيدر رشيد من صندوق الأمم المتحدة للسكان بمراجعة أدوات البحث ومتابعة التدريب وفحص البيانات في مختلف مراحلها، وتعاقب كل من السيد إدوارد بونت والسيد بلال الكسواني على تنسيق المتابعة الفنية اليومية مع الجهاز المركزي للإحصاء وهيئة إحصاء إقليم كردستان، والسيد أنتوني تاموسوزا على مراجعة البيانات وجدولتها، و د. صالح الكفري على جدولة بيانات القوى العاملة.

تولى فريق الإشراف المركزي في المركز وإقليم كردستان ومدراء الإحصاء في المحافظات وفرق العمل الميداني بمن فيهم المشرفون المحليون والباحثون الميدانيون بذل جهود استثنائية في تجاوز الصعاب خلال تنفيذ العمل الميداني للمسح.

لقد بذلت السيدة إيمان هادي وفريق عمل إدخال البيانات والسيد إياد جواد حسن، مدير وحدة تحليل البيانات في الجهاز المركزي للإحصاء، وكل العاملين في وحدة التحليل جهوداً هامة في استخراج نتائج المسح. كما قدم السيد قصي عبد الفتاح مدير أحوال المعيشة مساهمة هامة في معالجة البيانات. ولا ننسى جهود الذين عملوا على وضع خطة وأدوات نشر البيانات وإدخال وتحليل البيانات والتصميم الجرافيكي وعلى ترجمة هذا التقرير ضمن فريق وحدة تحليل المعلومات.

وأخيراً لا بد من تسجيل شكر خاص لجهود اللجنة التوجيهية للمسح برئاسة نائب الممثل الخاص للأمين العام للأمم المتحدة في العراق ومنسق الأمم المتحدة المقيم ومنسق الشؤون الإنسانية، ورئيس الجهاز المركزي للإحصاء وعضوية رئيس هيئة إحصاء إقليم كردستان وممثلي برنامج الأغذية العالمي وبرنامج الأمم المتحدة الإنمائي وصندوق الأمم المتحدة للسكان ومنظمة العمل الدولية ومنظمة الصحة العالمية ومنظمة الأمم المتحدة للتربية والعلم والثقافة. كما نكرر الشكر إلى مكتب الأمم المتحدة لتنسيق الشؤون الإنسانية للعراق وبرنامج الأمم المتحدة الإنمائي وصندوق الأمم المتحدة للسكان وبرنامج الأغذية العالمي والوكالة الأمريكية للتنمية لدعمهم المالي والذي ساعدنا في تحقيق أهداف المسح.

د.مهدي محسن العلاق

وكيل وزارة التخطيط





الجزء الأول  
مسح شبكة معرفة العراق  
**IKN - 2011**  
الملخص التنفيذي

## الملخص التنفيذي

تم إعداد التقرير الإحصائي لمسح شبكة معرفة العراق بشراكة كل من الجهاز المركزي للإحصاء في العراق وبدعم من منظمات الأمم المتحدة في العراق. يهدف هذا التقرير إلى تزويد الجهات المعنية وصناع القرار بقاعدة بيانات لرصد التقدم الحاصل في العراق من خلال النتائج التي توصل إليها المسح، إذ استكمل الباحثون الميدانيون استمارات حول ٢٨,٨٧٥ أسرة عراقية من جميع محافظات العراق. وقد شكلت البيانات المسجلة في هذه الاستمارات المادة العلمية للبحث، بحيث يمكن تصنيفها حسب الجنس والعمر ونوع التجمع السكاني (حضر وريف) بالإضافة إلى عدد من المتغيرات الأخرى لتشمل بياناتٍ على مستوى الأفضية.

تألفت استمارة المسح من أربعة اجزاء (الخدمات الأساسية، القوى العاملة، الإنفاق الاستهلاكي والأمن الغذائي، الحكم الرشيد)، ويعرض هذا التقرير النتائج التي تم إعدادها من خلال الأجزاء الأربعة. ويتوفر كل من المؤشرات الأساسية وموجز التحليل في بوابة المعلومات حول العراق، كما يمكن الحصول على معلومات حول منهجية ونتائج المسح من خلال الموقع الإلكتروني للجهاز المركزي للإحصاء ([www.cosit.gov.iq](http://www.cosit.gov.iq))، والموقع الإلكتروني الخاص بوحدة المعلومات والتحليل المشتركة بين منظمات الأمم المتحدة ([www.iauiraq.org](http://www.iauiraq.org))، بالإضافة إلى أن التقارير التحليلية المخصصة لكل مكون من مكونات المسح الأساسية والتي ستصدر لاحقاً بعد انتهاء عمليات التحليل التي تقوم بها مجموعات تحليل متخصصة من الباحثين العراقيين بمساعدة عدد من منظمات الامم المتحدة المتخصصة.

## الخصائص الديموغرافية والقوى العاملة

بلغ متوسط عدد الأفراد في الأسرة ٦,٤ فرداً ويزيد في المناطق الريفية ليصل إلى ٧,١ فرداً. وتشير نتائج مسح شبكة معرفة العراق إلى أن ٤١٪ من السكان هم دون سن الخامسة عشرة.

وفقاً للتعريف المتراخي للبطالة الصادر عن منظمة العمل الدولية، فقد بلغت نسبة البطالة في العراق ١١٪ وترتفع هذه النسبة بين الشباب لتصل إلى ١٨٪ بواقع ٢٧٪ للإناث و١٧٪ للذكور.

ويبين المسح أيضاً أن نسبة المشاركة في القوى العاملة بلغت ٤٢٪، ما يشكل ٧,٩ مليون نسمة، بواقع ٧٢٪ بين الذكور و١٣٪ بين الإناث ١٥ سنة فأكثر. ظهر تفاوت بين المحافظات في مستوى المشاركة في القوى العاملة، حيث احتلت محافظة الأنبار، النجف وواسط نسب مشاركة أعلى تراوحت بين ٤٧-٤٨٪. كما احتلت محافظتا ذي قار والأنبار النسب الأعلى لمعدل البطالة بواقع ١٧٪ و١٦٪ على التوالي، في حين انخفضت معدلات البطالة وكانت الأدنى في محافظة كركوك ٢٪، تليها محافظة اربيل ٤٪.

## الإنفاق والأمن الغذائي والحصص التموينية

بلغ متوسط إنفاق الفرد الشهري حسب أسعار السوق ١٨٠,٦٧٣ دينار عراقي في الربع الأول من عام ٢٠١١. وتشكل المواد الغذائية أعلى نسبة (٣٤,٥٪) من مجموع الإنفاق الاستهلاكي للأسرة، إذ استهلك العراقيون ما معدله ٦,٤ من أصل ٨ مجموعات غذائية ممكنة في اليوم الواحد. كما أشارت ٢٢٪ من الأسر إلى أنها اضطرت إلى تغيير نمطها الاستهلاكي نتيجة لعدم امتلاكها ما يكفي من الغذاء والمال خلال عام ٢٠١١.

تشير النتائج إلى أن ٨٠٪ من الأسر العراقية حصلت على مادة واحدة على الأقل من مواد نظام البطاقة التموينية في الفترة ما بين تموز ٢٠١٠ وكانون الثاني ٢٠١١. ويعد كل من الطحين والرز من أكثر الأطعمة توفراً في نظام البطاقة التموينية بنسب تصل إلى ٧١٪ و٦٤٪ على التوالي، إذ أن نظام البطاقة التموينية هو المصدر الرئيسي للطحين لـ ٧٢٪ من الأسر والرز لـ ٦٤٪ من الأسر، كما يتلقى ٥٪ من الأسر التي لديها طفل رضيع تحت سن السنتين حليب الأطفال.

## الخدمات الأساسية

تحصل الأسر على ما معدله ١٤,٦ ساعة من الكهرباء يومياً، ٧,٦ ساعة منها من الشبكة العامة، أما الأسر التي صُنفت ضمن الخمس الأدنى للإنفاق حسب توزيع الفئات الخمسية في المناطق الريفية فإنها تحصل على معدلات أقل من الكهرباء بسبب محدودية الوصول إلى المولدات الكهربائية. كما صُنفت (٨١٪) من الأسر خدمة الكهرباء على أنها "سيئة" أو "سيئة جداً".

يستخدم حوالي ثلثا الأسر (٦٥٪) شبكة المياه العامة كمصدر رئيسي لمياه الشرب، كما أن استخدام الشبكة العامة قليل في المحافظات الجنوبية الشرقية ولكن معظم هذه المناطق تحصل على مياه من الخزانات أو على المياه المعبئة. تصنف (٣٥٪) من الأسر مدى توفر مياه الشرب على أنه "جيد" أو "جيد جداً".

أفادت معظم الأسر (٩٤٪) بتوفر نظام صرف صحي محسن، إلا أنه وعلى صعيد جودة هذا النظام فقد صنف (٦٢٪) من الأسر نظام الصرف الصحي بأنه «سيء» أو «سيء جداً». يستخدم ثلث الأسر (٣٠٪) شبكة الصرف الصحي العامة و يستخدم (٤٠٪) من الأسر خزانات الصرف الصحي ويستخدم (٢٥٪) من الأسر حفر امتصاصية مغطاة. كما يوجد أسوأ نظام صرف صحي في المناطق الريفية حيث تستخدم (٧٪) من الأسر نظام صرف صحي غير محسن مثل الحفر الامتصاصية المفتوحة.

يحتاج (٩٤٪) من الأسر لأقل من ساعة واحدة للوصول إلى أقرب مركز صحي، وتزيد هذه المدة في المناطق الريفية حيث يحتاج (١٣٪) من الأسر إلى أكثر من ساعة، كما تلجأ نسبة مهمة من الأسر (٤٥٪) إلى المستشفيات العامة، بينما يتجه (١٧٪) إلى العيادات أو المجمعيات الطبية الخاصة عند إصابة أحد أفرادها بالمرض.

أفادت أكثر من نصف الأسر (٥٤٪) بأنه يتم جمع النفايات إما مباشرة من منزل الأسرة أو من الحاويات. ويلاحظ تراجع مستوى خدمات جمع النفايات في المناطق الريفية، حيث يقوم (٨٧٪) من الأسر بحرق أو دفن النفايات أو رميها في المناطق النائية.

## الحكم الرشيد

يعتقد (٤٨٪) من العراقيين أن أداء الحكومة في مكافحة الفساد "غير فعال" أو "غير فعال للغاية". إذ يرى (٦٢٪) أن الأحزاب السياسية هي الأكثر تأثراً بالفساد يليها موظفو الخدمة المدنية في الحكومة (٦١٪) والبرلمان (٥٤٪). وعند سؤال العراقيين عن مستوى ثقتهم في المؤسسات الوطنية والمحلية، كانت الإجابة بأن أغلبية الثقة مرتكزة على رجال الدين الذين تلقوا تأييداً من (٩٤٪) من السكان بدرجة لا تقل عن ٥ من ١٠، كما عبر (٩١٪) عن ثقتهم بشيوخ العشائر بدرجة لا تقل عن ٥ من ١٠، بينما عبر (٨٨٪) من العراقيين عن ثقتهم بالمؤسسات الحكومية بدرجة لا تقل عن ٥ من ١٠، مقابل ٢٢٪ لقوات الأمن المتعددة الجنسيات و (٣٠٪) لمنظمات الأمم المتحدة.

ومن بين الأهداف الإنمائية للألفية فإن (٨٦٪) من العراقيين يرون بأن أول أو ثاني أولوية من أولويات الحكومة يجب أن تولى للتخفيف من الفقر (أول هدف من الأهداف الإنمائية للألفية)، كما يعتقد (٣١٪) من العراقيين أن استكمال جميع الأطفال لتعليمهم الابتدائي (الهدف الثاني من الأهداف الإنمائية للألفية) يجب أن يكون من أولويات الحكومة الأولى أو الثانية.



مسح شبكة معرفة العراق

**IKN - 2011**

الأهداف والمنهجية

## مقدمة

نفذ كل من الجهاز المركزي للإحصاء وبالتعاون مع هيئة إحصاء إقليم كردستان مسح شبكة معرفة العراق كجزء من مشروع إنشاء نظام المراقبة الاجتماعية والاقتصادية في العراق الذي ينفذ بالتعاون ما بين الجهاز المركزي للإحصاء ومنظمات الأمم المتحدة، حيث تم التخطيط لجولتين لمسح شبكة معرفة العراق ضمن مشروع نظام مراقبة الظروف الاجتماعية والاقتصادية. أجريت الجولة الأولى في عام ٢٠١١، شملت عملية جمع البيانات حوالي ٣٠ ألف أسرة في ١٨ محافظة في العراق، تقدم مؤشرات على الصعيد الوطني وعلى مستوى المحافظات والأقضية ولكل من البيئتين الحضرية والريفية.

يعتبر مسح شبكة معرفة العراق الأول من نوعه في العراق إذ يوفر معلومات شاملة وحديثة حول عدد من المؤشرات القياسية، إذ يتكون المسح من عدد من المكونات، بعضها يتكرر بشكل دوري وبعضها يتغير تبعاً لحاجة البلد من البيانات إذ أن ذلك سيبني الفرصة أمام الحكومة لمراقبة مؤشرات معينة وخلق آلية محددة لجمع المعلومات المطلوبة من خلال النماذج أو المكونات الأخرى. وعلى وجه التحديد، فقد اشتملت الجولة الحالية من المسح على أربعة مكونات هي:

- القوى العاملة والخصائص الديمغرافية والسكانية وهي مكون أساسي يتكرر في كل جولة.

- الخدمات الأساسية وهي مكون أساسي يتكرر في كل جولة.

- الحكم الرشيد وهو مكون اختياري لن يتكرر في الجولة القادمة.

- إنفاق الأسرة والأمن الغذائي والحصول التمويينية وهو مكون اختياري لن يتكرر في الجولة القادمة.

توفر الجولة الأولى من مسح شبكة معرفة العراق البيانات الأساسية لإنشاء نظام مراقبة الظروف الاجتماعية والاقتصادية في العراق بالإضافة إلى أنها توفر معلومات شاملة وحديثة حول الوضع الإنساني في العراق. وتعد بيانات الجولة الأولى من مسح شبكة معرفة العراق المتعلقة بالقوى العاملة والخدمات الأساسية والأمن الغذائي والحكم الرشيد والإنفاق الاستهلاكي للأسرة في العراق أساساً متيناً للتخطيط الاستراتيجي المبني على الحقائق للقطاعات التنموية الأساسية. كما أن الجولة الأولى من المسح توفر للحكومة العراقية والأمم المتحدة والشركاء الآخرين الدعم اللازم لتحقيق أهداف خطة التنمية الوطنية العراقية للفترة ٢٠١٠-٢٠١٤ وإطار عمل الأمم المتحدة للمساعدة الإنمائية للفترة ٢٠١١-٢٠١٤ والأهداف الإنمائية الوطنية للألفية.

## ١ - أهداف المسح

يهدف مسح شبكة معرفة العراق إلى ما يأتي:

١. إنشاء قاعدة بيانات لرصد الأوضاع الاجتماعية والاقتصادية للأسر العراقية في إطار نظام مراقبة الظروف الاجتماعية والاقتصادية في العراق.
٢. توفير بيانات دورية وشاملة ومتكاملة عن مجموعة من المؤشرات المتفق عليها والتي شملت الأهداف الإنمائية للألفية.
٣. سد الفجوة في المجالات ذات الأهمية من قبل الحكومة العراقية والأمم المتحدة والمجتمع المدني من خلال توفير المؤشرات على مستوى القضاء وإنشاء آلية مستقرة لجمع البيانات.

## ٢- استمارة المسح

### أولاً: تصميم الاستمارة

تم تصميم استمارة المسح بالتعاون مع منظمات الأمم المتحدة كل حسب مجال اهتمامه واختصاصه. وقد خضعت هذه الاستمارة لعدة مراحل لتطويرها والتوصل إلى النسخة النهائية التي تبنت المقاييس والمفاهيم الدولية أساساً للعمل الميداني للمسح .

### ثانياً: التجربة القبلية

نفذ فريق إدارة العمل الميداني في الجهاز المركزي للإحصاء عمليات فحص الاستمارة على مرحلتين، الأولى من خلال فحص نموذج الاستمارة، والثانية من خلال تنفيذ التجربة القبلية للمسح، حيث تم من خلال مراحل الفحص هذه التوصل إلى معطيات مهمة ساهمت في تطوير النسخة الأخيرة من الاستمارة وسهل تطبيقها في الميدان استناداً إلى آليات جمع البيانات في مسوح ميزانية الأسرة. كما استهدف الاختبار أيضاً فحص أسئلة الاستمارة والتعليمات ومدى استجابة الأسر للأسئلة الواردة فيها بالإضافة إلى الوقت اللازم لملء بيانات كل قسم من أقسامها إلى تقدير حجم الكادر المطلوب، حيث قام فريق إدارة العمل الميداني في الجهاز المركزي للإحصاء باختبار المسح في مناطق متفاوتة في طابعها المعيشي في كل من بغداد والنجف والبيئتين الحضرية والريفية.

نُفذت المرحلة الأولى من الاختبار بتاريخ ١٨ آذار واستمرت لغاية ٢٠ آذار من عام ٢٠١٠ أي لمدة ثلاثة أيام متتالية وكان عدد الأسر المشمولة بالاختبار ٢٤ أسرة. أما المرحلة الثانية فقد نُفذت بتاريخ ١٧ تشرين الأول واستمرت لثلاثة أيام وبالأسلوب الذي اعتمد في المرحلة الأولى، وقد أعد الجهاز تقريراً تفصيلياً عن المناطق المختارة وفرق العمل والوقت المستغرق لاستيفاء بيانات أقسام الاستمارة بالإضافة إلى ملاحظات حول الاستمارة وتعليمات استيفائها.

### ثالثاً: مكونات الاستمارة

تألفت استمارة المسح من ثلاثة أجزاء رئيسية:

**الجزء الأول: استمارة الأسرة:** تضمّن هذا الجزء خمسة أقسام حيث شمل القسم الأول البيانات التعريفية، وشملت الاستمارة في قسمها الثاني بيانات عن أفراد الأسرة والقوى العاملة، وفي القسم الثالث بيانات عن الغذاء واستراتيجيات الأمن الغذائي، وفي القسم الرابع بيانات عن الدخول التحويلية بما فيها شبكة الحماية الاجتماعية والسلع المعمرة، أما القسم الخامس فقد شمل بيانات الخدمات والسكن بالإضافة إلى بيانات التواصل الاجتماعي.

**الجزء الثاني: استمارة الإنفاق:** تضمّن هذا الجزء خمسة أقسام، حيث شمل القسم الأول الإنفاق اليومي على المواد الغذائية وغير الغذائية، وتضمن القسم الثاني بيانات عن الإنفاق على السلع والخدمات غير الغذائية خلال ٣٠ يوماً، أما القسم الثالث فتضمن بيانات عن الإنفاق على السلع والخدمات غير الغذائية خلال ٩٠ يوماً، كما تضمن القسم الرابع بيانات عن الإنفاق على السلع والخدمات غير الغذائية خلال ١٢ شهراً السابقة ليوم المقابلة، أما القسم الخامس فشمل أسئلة عن استلام مواد البطاقة التموينية واستهلاكها بالإضافة إلى سلع غذائية أخرى. ولتعينة القسم الأول المتعلق بالإنفاق اليومي عند الزيارة الأولى يودع الباحث الميداني السجل اليومي لدى الأسرة، حيث يوضح للشخص المدلي بالبيانات، كيفية تدوين بيانات الإنفاق اليومي حسب فترة الإسناد المحددة وهي سبعة أيام اعتباراً من يوم الزيارة الأولى لها، يتضمن السجل ١٤ صفحة خصصت صفحتان لتدوين إنفاق كل يوم من أيام الإنفاق، وقد تمّ تثبيت المعلومات المطلوبة فيه مثل (الكمية والقيمة التقديرية وسعر المادة ومصدر الإنفاق لكل سلعة تم الحصول عليها).

**الجزء الثالث: استمارة الحكم الرشيد:** تضمّنت هذه الاستمارة ثلاثة أقسام، ركزت أسئلة القسم الأول على مفاهيم النزاهة وتقييم مؤسسات الدولة في مدى مكافحتها للفساد، واختصت أسئلة القسم الثاني بالمشاركة المجتمعية والمشاركة في الانتخابات، وكانت الأسئلة حول الإعلام والقنوات الفضائية هي طابع أسئلة القسم الثالث من الإستمارة.

### ٣ - عينة المسح

بالنظر للحاجة إلى توفير بيانات على مستوى القضاء فقد بلغ حجم عينة المسح ٢٩,٧٨٥٢ أسرة موزعة على الأقسية والمحافظات وللبينتين الحضرية والريفية، أما صيغة الاحتمال التي اعتمدت في تقدير حجمها في كل قضاء فكانت كالآتي:

$$n = \frac{Z^2 \cdot P(1 - P) \cdot deff (1 + NR)}{E^2}$$

حيث أن:

Z:	القيمة المعيارية الجدولة والمقابلة لمستوى الثقة ٩٥٪ Z=١,٩٦
p (1-p):	(١-٠.٥) = ٠,٥ = ٠,٥ تم اختيار النسبة P=٠,٥ لتقابل أعلى تباين محتمل
deff:	معامل تأثير التصميم (قدر بـ ١,٣٥ بناء على تجارب سابقة)
NR:	نسبة عدم الاستجابة (قدرت بـ ٥٪)
E:	الخطأ المسموح به (٧,٤٪)

وطبقت الصيغة أعلاه على مستوى كل قضاء حيث تم تقدير حجم العينة المقبول في كل قضاء وبعتماد حجم العنقود (١٢) أسرة فإن عدد العناقيد المختارة في كل قضاء بلغ ٢١ عنقود وأصبح حجم العينة في كل قضاء مساوياً لـ ٢٥٢ أسرة، تم توزيع العينة في القضاء حسب نسبة السكان في الحضر والريف باعتماد نتائج الحصر والترقيم لسنة ٢٠٠٩-٢٠١٠.

### جدول عدد العناقيد في كل من الحضر والريف ومجموع الأسر حسب المحافظات

مجموع الأسر في كل محافظة	عدد العناقيد للأسر المشمولة بالعينة حسب البيئة			عدد الاقسية	المحافظة
	المجموع	الريف	الحضر		
٢٢٢١	١٨٥	٨٩	٩٦	٧	نينوى
١٠٠٨	٨٤	٤٧	٣٧	٤	كركوك
١٥١٢	١٢٦	٥٨	٦٨	٦	ديالى
٢٠١٦	١٦٨	٦٦	١٠٢	٨	الانبار
٢٥٢٠	٢١٠	٥٢	١٥٨	١٠	بغداد
١٠٠٨	٨٤	٤٤	٤٠	٤	بابل
٧٥٦	٦٣	٣٠	٣٣	٣	كربلاء
١٥١٢	١٢٦	٥٣	٧٣	٦	واسط
٢٠١٦	١٦٨	٨٩	٧٩	٨	صلاح الدين
٧٥٦	٦٣	٢٤	٣٩	٣	النجف
١٠٠٨	٨٤	٣٩	٤٥	٤	القادسية
١٠٠٨	٨٤	٤٤	٤٠	٤	المتنى
١٢٦٠	١٠٥	٤٢	٦٣	٥	ذي قار

٢ من بينها ٢٨,٨٧٥ أكملت المقابلة

مجموع الأسر في كل محافظة	عدد العناقيد للأسر المشمولة بالعيينة حسب البيئة			عدد الاقضية	المحافظة
	المجموع	الريف	الحضر		
١٥١٢	١٢٦	٥٤	٧٢	٦	ميسان
١٧٦٤	١٤٧	٣٨	١٠٩	٧	البصرة
١٦١٨	١٣٥	٤٣	٩٢	٧	دهوك
٢٥٢٠	٢١٠	٧٣	١٣٧	١٠	اربيل
٤٠١٣	٣٣٤	١١٣	٢٢١	١٦	السليمانية
٢٩٧٣٦	٢٤٧٨	٩٨٩	١٤٨٩	١١٨	المجموع

#### ٤ - مراحل اختيار العينة:

اعتمدت نتائج الحصر والترقيم المنجزة في إطار التعداد العام للسكان والمساكن لسنة ٢٠٠٩-٢٠١٠ في جميع المحافظات بما فيها إقليم كردستان كإطار لتحديد الأسر وقد تم الاختيار وسحب العينة بمرحلتين، في المرحلة الأولى تم اختيار وحدات المعاينة الأولية (البلوكات) في كل طبقة (قضاء) ولكل من الحضر والريف بطريقة نظامية ذات الاحتمال المتناسب مع الحجم، وقد بلغ مجموع وحدات المعاينة الأولية التي تم اختيارها (٢٤٧٨) وحدة. في المرحلة الثانية تم اختيار ١٢ أسرة لتكوين عتقود من كل وحدة معاينة أولية مختارة بطريقة نظامية وبذلك أصبح حجم العينة لمجموع عناقيد المسح ٢٩٧٨٥ أسرة موزعة على المحافظات حسب عدد الاقضية فيها وبواقع ٢٥٢ أسرة في كل قضاء.

#### ٥ - حالات استثنائية:

ظهرت في المرحلة الأولى من العمل الميداني بعض العناقيد التي تعذر الوصول إليها وقد استبدلت هذه العناقيد الموجودة في محافظات (نينوى وكركوك والأنبار وبغداد وصلاح الدين) بعناقيد أخرى آمنة بطريقة عشوائية أيضاً كما أن إجراءات الاستبدال هذه تمت في مركز العمل في الجهاز المركزي للإحصاء. وبلغ عدد حالات الاستبدال في كل المحافظات ١٦ حالة وقد شكلت نسبة ٢٪ من المجموع الكلي لعقد العناقيد.

الرقم	المحافظة	عدد وحدات المعاينة الأولية الكلية	عدد وحدات المعاينة التي تم استبدالها	النسبة المئوية (%)
١	نينوى	١٨٥	٥	٣
٢	كركوك	٨٤	٢	٢
٣	الانبار	١٦٨	٤	٢
٤	بغداد	٢١٠	٢	١
٥	صلاح الدين	١٦٨	٣	٢
	المجموع	٨١٥	١٦	٢

بدأ العمل بتاريخ ٢٠١١/١/٣ وتأخر لمدة أسبوعين لتداخله مع مناسبة دينية، أدت الى توقفه للفترة من ١٥ ولغاية ٢٠١١/١/٢٨.

#### ٦ - نسبة الاستجابة:

بلغ عدد الأسر المشمولة بالمسح ٢٩,٧٨٥ أسرة، أما عدد الأسر غير المستجيبة فقد بلغ ٩١٠ أسر، أي أن نسبة الاستجابة كانت ٩٦,٩٪، كما بلغ عدد الأسر المستجيبة ٢٨,٨٧٥ أسرة. سُجلت أعلى نسب للاستجابة في المحافظات (القادسية، ديالى، صلاح الدين) أما أقل نسب استجابة فكانت في المحافظات (دهوك، ديالى).

#### نسب الاستجابة حسب المحافظات

المحافظة	نسبة الانجاز (%)	المحافظة	نسبة الانجاز (%)
دهوك	٩١,٨	كربلاء	٩٩,٣
نينوى	٩١,٥	واسط	٩٩,٣
السليمانية	٨٠,٩٧	صلاح الدين	٩٩,٤
كركوك	٩٩,٠	النجف	٩٩,٢
اربيل	٨٩,٧	القادسية	٩٩,٥
ديالى	٩٩,٤	المتن	٩٩,٤
الانبار	٩٧,٢	ذي قار	٩٦,٠
بغداد	٩٧,٩	ميسان	٩٨,٦
بابل	٩٩,٣	البصرة	٩٩,٣



## ٧ - الصيغة المستخدمة وأوزان العينة:

تم احتساب احتمال الاختيار  $P[hij]$  للأسرة  $hij$  والعنقود  $hi$  للطبقة  $h$  وفق الصيغة التالية:

$$P[hij]=K[h] n[hi] m[hi] / N[h] n'[hi] \dots \dots (٢)$$

حيث أن:

K[h]	عدد وحدات المعاينة الأولية التي تم اختيارها عشوائياً في الطبقة h (عددها 238)
N[hi]	عدد الأسر في وحدة المعاينة hi حسب نتائج الحصر والترقيم 2010
N[h]	مجموع عدد الأسر في الطبقة (h) حسب نتائج الحصر والترقيم 2010
m[hi]	عدد الأسر التي تم اختيارها في كل وحدة معاينة أولية hi (عددها 12 أسرة)
n'[hi]	عدد الأسر في وحدة المعاينة hi حسب تحديثات العينة 2010

## ٨ - عينة استمارة الحكم الرشيد

تم شمول أحد أفراد الأسرة بعمر (١٨-٦٤) سنة للإجابة على أسئلة استمارة الحكم الرشيد، فبعد الزيارة الأولى واستيفاء بيانات القسم الخاص بأفراد الأسرة بما يتعلق بالعمر والجنس، يتم اختيار الفرد في كل أسرة من الأسر المشمولة بالمسح بطريقة عشوائية باستخدام طريقة Kish حيث يعطى رمز للأسرة حسب ترتيبها في العنقود ويبدأ هذا الرمز من الحرف A الى L لكون العنقود يتكون من ١٢ أسرة ثم يتم بعدها اختيار أفراد الأسرة الذين تتراوح اعمارهم ما بين ١٨-٦٤ سنة من استمارة الأسرة (الجزء الأول) وكما ورد تسلسلهم في القسم الخاص بالأفراد، يتم ترتيب الأفراد الذكور تنازلياً ثم الإناث تنازلياً وبالاعتماد على الرقم العشوائي الذي تم اختياره من جدول Kish يتم معرفة تسلسل الفرد الذي سيتم اختياره للمقابلة خلال الزيارة الثالثة (الأخيرة) وفي حالة تعذر مقابلة الفرد المشمول لا يجوز اختيار بديل عنه بل يكتب الباحث سبب عدم مقابلة الفرد على غلاف الاستمارة.

## ٩ - التدريب:

لغرض تأهيل كوادر العمل الميداني المشاركة في تنفيذ المسح، تم الأخذ بعين الاعتبار منذ البداية اختيار الأشخاص الذين لهم خبرة ودراية في تنفيذ المسوح الأسرية حيث جرى التدريب والتأهيل على مرحلتين، في المرحلة الأولى تم تدريب المدربين الأساسيين والمشرفين المركزيين في المحافظات من الكادر الفني في الجهاز، وقد أقيمت أول ورشة تدريبية لهم في عمان في الفترة ما بين ١١ إلى ١٦ حزيران ٢٠١٠، ونظراً لتأجيل المسح الذي كان مقرراً إجراؤه في شهر تموز من عام ٢٠١٠ بسبب الأعمال التحضيرية للتعداد العام للسكان فقد تطلب ذلك إجراء دورة تنشيطية ثانية للمدربين خلال الفترة ما بين ١ إلى ٥ تشرين الثاني ٢٠١٠، وكان التدريب في المرحلتين تدريباً نظرياً على الاستمارة وتعليمات استيفائها.

وبعد إعداد المدربين وقبل البدء الفعلي بتنفيذ المسح الميداني تم افتتاح ١١ مركزاً تدريبياً في العراق وقد تم تحديد عدد المراكز بناءً على الظروف الأمنية والأوضاع السائدة في بعض المحافظات، كما تم توفير كل مستلزمات التدريب من استمارات وتعليمات وشاشات عرض بالإضافة إلى برنامج تدريبي (عروض موحدة) لكل المراكز. واستمر التدريب لمدة سبعة أيام في نهاية شهر كانون الأول، عدا إقليم كردستان حيث تم التدريب في اربيل خلال الفترة ما بين ٣ إلى ٩ كانون الثاني وفي السليمانية ودهوك نفذ في الفترة ٥ الى ١١ كانون الثاني.

## ١٠ - العمل الميداني

كما أشير سابقاً تكوّنت استمارة شبكة معرفة العراق من عدد كبير من الأسئلة تم تنظيمها في ثلاثة أجزاء، وتكوّن كل جزء من عدة أقسام، شمل الجزء الثاني من الاستمارة بيانات إنفاق الأسرة إذ عادةً ما تتطلب مسح الإنفاق إجراءات خاصة في استيفاء بياناتها خصوصاً تلك المتعلقة بالإنفاق الاستهلاكي اليومي للأسرة حيث يودع دفتر للتسجيل اليومي لدى الأسرة منذ اليوم الأول للزيارة للحصول على بيانات سليمة، مما يتطلب زيارات إضافية للأسرة لمتابعة التسجيل اليومي للسلم التي تم الإنفاق عليها. وفي مسح شبكة معرفة العراق، أعدت خطة لتنفيذ العمل الميداني للفريق الواحد الذي تكون من ٤ باحثين ليقوم الفريق الواحد بزيارة عنقودين متجاورين خلال اليوم ويقوم كل باحث في الفريق باستيفاء بيانات ٣ أسر في كل عنقود بحيث يكون مجموع الأسر التي يقابلها كل باحث في الفريق ٦ أسر يومياً. ويتم وضع جدول لزيارات الباحث لكل أسرة مشمولة بالمسح بدءاً من اليوم الأول لتسليم دفتر التسجيل اليومي ولغاية الزيارة الأخيرة التي يتم بموجبها سحب دفتر التسجيل من الأسرة. وتم تقسيم فترة العمل الميداني التي استغرقت حوالي ٤٨ يوماً إلى أربع موجات كل موجة تكونت من ١٢ يوم، وقد جرى تنفيذ الزيارات خلال كل موجة حسب الجدول الآتي:

جدول خطة تنفيذ العمل الميداني للباحثين الميدانيين

الموجة	اليوم	التاريخ	الزيارات	واجبات الباحث الميداني
زيارات الباحث الميداني للأسرة خلال الموجة الأولى	اليوم الأول	٣- كانون ثاني- ١١	٣أسر من العنقود الأول	توزيع دفتر التسجيل اليومي على الاسر واستيفاء بيانات الجزء الأول من الأستمارة
	اليوم الثاني	٤-كانون ثاني- ١١	٣أسر من العنقود الثالث	توزيع دفتر التسجيل اليومي على الاسر واستيفاء بيانات الجزء الأول من الأستمارة
	اليوم الثالث	٥-كانون ثاني- ١١	٣أسر من العنقود الخامس	توزيع دفتر التسجيل اليومي على الاسر واستيفاء بيانات الجزء الأول من الأستمارة
	اليوم الرابع	٦-كانون ثاني- ١١	٣أسر من العنقود السابع	توزيع دفتر التسجيل اليومي على الاسر واستيفاء بيانات الجزء الأول من الأستمارة
	اليوم الخامس	٧-كانون ثاني- ١١	٣أسر من العنقود الأول	ترحيل بيانات الايام الاربعة الماضية من دفتر التسجيل اليومي الى القسم (١) في الجزء الثاني من الأستمارة، بالإضافة الى استيفاء بيانات الجزء الثاني (الانفاق) من الأستمارة
	اليوم السادس	٨-كانون ثاني- ١١	٣أسر من العنقود الثالث	ترحيل بيانات الايام الاربعة الماضية من دفتر التسجيل اليومي الى القسم (١) في الجزء الثاني من الأستمارة، بالإضافة الى استيفاء بيانات الجزء الثاني (الانفاق) من الأستمارة
	اليوم السابع	٩-كانون ثاني- ١١	٣أسر من العنقود الخامس	ترحيل بيانات الايام الاربعة الماضية من دفتر التسجيل اليومي الى القسم (١) في الجزء الثاني من الأستمارة، بالإضافة الى استيفاء بيانات الجزء الثاني (الانفاق) من الأستمارة
	اليوم الثامن	١٠-كانون ثاني- ١١	٣أسر من العنقود السابع	ترحيل بيانات الايام الاربعة الماضية من دفتر التسجيل اليومي الى القسم (١) في الجزء الثاني من الأستمارة، بالإضافة الى استيفاء بيانات الجزء الثاني (الانفاق) من الأستمارة
	اليوم التاسع	١١-كانون ثاني- ١١	٣أسر من العنقود الأول	سحب دفتر التسجيل اليومي من الاسرة واستيفاء بيانات الجزء الثالث من الأستمارة (الحوكمة)
	اليوم العاشر	١٢-كانون ثاني- ١١	٣أسر من العنقود الثالث	سحب دفتر التسجيل اليومي من الاسرة واستيفاء بيانات الجزء الثالث من الأستمارة (الحوكمة)
	اليوم الحادي عشر	١٣-كانون ثاني- ١١	٣أسر من العنقود الخامس	سحب دفتر التسجيل اليومي من الاسرة واستيفاء بيانات الجزء الثالث من الأستمارة (الحوكمة)
	اليوم الثاني عشر	١٤-كانون ثاني- ١١	٣أسر من العنقود السابع	سحب دفتر التسجيل اليومي من الاسرة واستيفاء بيانات الجزء الثالث من الأستمارة (الحوكمة)
	اليوم الثالث عشر	١٥-كانون ثاني- ١١	مراجعة مكتبية	
	اليوم الرابع عشر	١٦-كانون ثاني- ١١		

تم استيفاء بيانات الجزء الثالث من الأستمارة (الحكم الرشيد) في الزيارة الأخيرة حتى لا تؤثر بيانات الجزء الثالث سلباً على بيانات الأجزاء الأخرى للأستمارة، نظراً لخصوصية وحساسية البيانات المطلوبة في هذا الجزء، إذ أنها تتعلق بمفاهيم النزاهة والفساد الإداري بالإضافة الى أسئلة أخرى.

١١ - هيكل العاملين في المسح

تم تنظيم هيكل العاملين في المسح على النحو الآتي:

١. الإشراف العام: رئيس الجهاز المركزي للإحصاء.
٢. مدير المسح: المدير العام التنفيذي لاستراتيجية التخفيف من الفقر.
٣. مدير العمل في إقليم كردستان: رئيس هيئة الإحصاء في إقليم كردستان.
٤. مدير إدارة البيانات: فني في دائرة الحاسبة الالكترونية .
٥. الإشراف المركزي: تألف الفريق من ١٦ شخص من الكادر المتخصص في الجهاز المركزي للإحصاء وهيئة إحصاء إقليم كردستان وكانت مهمتهم تدريب فرق العمل في المحافظات والإشراف ومتابعة العمل الميداني كل حسب المحافظات المكلف بها .

٦. منسقو المحافظات: وعددهم ١٨ شخص تمثّل بمدراء الإحصاء في المحافظات الذين كان دورهم الإشراف الإداري على فرق العمل وتسهيل إجراءات تنفيذ المسح في محافظاتهم .
٧. الإشراف المحلي: عددهم ٨٠ شخص جميعهم من ذوي الخبرة السابقة في تنفيذ المسوح الأسرية في المحافظات وكانت مهمتهم الإشراف وإدارة عمل الفريق بالإضافة إلى إجراء التدقيق المكتبي والميداني للباحثين الذين هم بمعيتهم.
٨. الباحثون الميدانيون: تألفوا من ٣١٠ باحث ميداني، بعضهم من منتسبي الجهاز والبعض الآخر من الأشخاص الذي سبق لهم العمل في الجهاز بصيغة عقد في تنفيذ مسوح أسرية سابقة.
٩. فريق التحليل: يتكون من ٦ محللين في وحدة تحليل البيانات في الجهاز المركزي للإحصاء.
١٠. مدخلو البيانات: تألف هذا الفريق من ٥٨ شخص متخصصين في إدخال البيانات في مركز الإدخال في الجهاز والإقليم.
١١. الفريق الإداري والمالي: تألف من ٦ أشخاص، ويترأس الفريق المدير العام للشؤون الإدارية والمالية في الجهاز، وكانت مهمتهم توفير مستلزمات العمل اللوجستية والمالية.
١٢. فريق الترميز والتدقيق المكتبي: تألف من ٢٠ شخص من الموظفين المتخصصين لتدقيق وترميز حقول الاستمارة مثل المهنة والنشاط في مركز الإدخال في الجهاز المركزي للإحصاء .

هيكل العاملين في مسح شبكة معرفة العراق

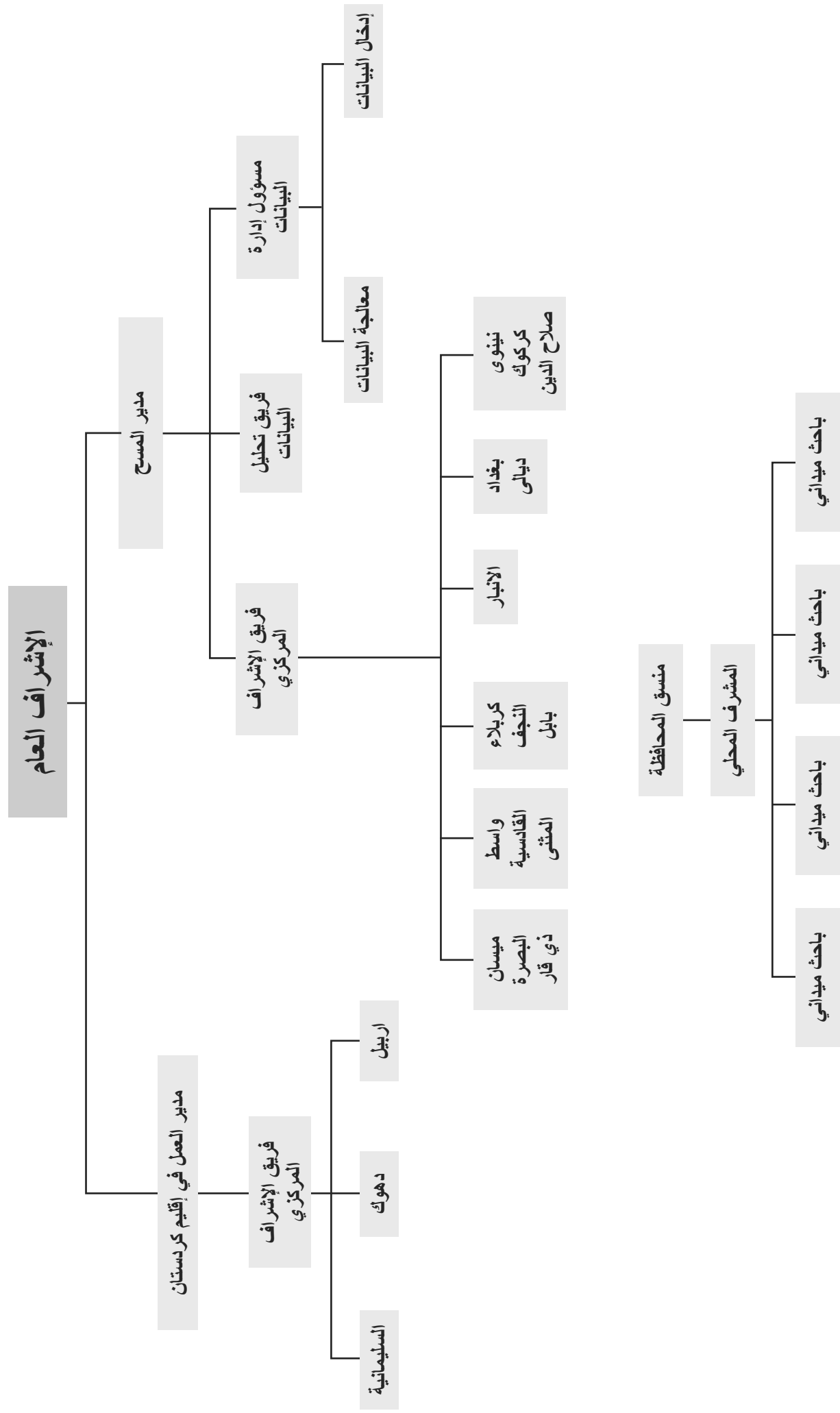

## ١٢ - إدخال ومعالجة البيانات

استُخدم برنامج نظام معالجة التعداد والمسح (CSPro) في بناء منظومة إدخال ومعالجة البيانات وهو نظام متخصص في إدخال ومعالجة بيانات المسوح الأسرية، حيث تكونت منظومة الإدخال من ٤٥٦ متغير و١٨ شاشة موزعة على جزئين رئيسيين هما:

### الجزء الابتدائي:

يختص بإدخال رمز مدخل البيانات ورمز العنقود ورمز الأسرة حيث يتم خلق ملف الأسرة الواحدة وتسميته وفق الآلية التالية (dat.IKcccchh) حيث يشير الحقل (cccc) إلى رمز العنقود و(hh) إلى رمز الأسرة داخل العنقود، ومن ثم يقوم بتشغيل الجزء الرئيس.

### الجزء الرئيس:

وهو الجزء الذي يتم خلاله إدخال أقسام الاستمارة من خلال ١٦ شاشة ابتداءً من غلاف الاستمارة وانتهاءً بالقسم الأخير لاستمارة الحكم الرشيد. وقد تم وضع قواعد تدقيق على معظم الحقول والشاشات للسيطرة على البيانات المدخلة واستخدمت قواعد التدقيق لتحقيق الآتي:

١. التأكد من دقة إدخال البيانات وأن قواعد وتعليمات ملء الاستمارات اعتمدت بشكل سليم.

٢. تصويب وتشخيص حالات عدم الاتساق بالبيانات والقفز بين الحقول.

تم إنشاء مجال (Domain) شبكي ضمن شبكة حاسبات المركز، خصص هذا المجال لعمليات إدخال ومعالجة استمارات المسح حيث يحتوي هذا المجال على فرعين أساسيين هما:

١. مجال (CSPro) محمي بكلمة سر، مخصص للإدخال فقط وعلى ضوءه تم تعديل برنامج الإدخال لغرض تخزين البيانات في الخادم المخصص لهذا المجال من ثم على جهاز التخزين (device Storage) وهو منفصل عن جهاز التخزين الخاص بأعمال التعداد.

٢. مجال (SPSS) وهو محمي بكلمة سر أيضاً ومخصص لمراجعة البيانات بعد تحويلها إلى صيغة (SPSS).

- يتم اخذ نسخ احتياطية للبيانات يومياً بطريقة غير تراكمية لغرض الرجوع لأي نسخة من البيانات.

## ١٣ - عمليات تحويل البيانات من CSPro إلى SPSS

تم تصميم وتنفيذ برنامج خاص بعملية تحويل بيانات الاستمارة وفقاً للوحدة الإحصائية حيث أن بيانات المسح كانت موزعة على ١٣ ملف بصيغة SPSS إذ يتكون هذا البرنامج من جزئين رئيسيين هما:

١. الجزء الأول يقوم بدمج ملفات بيانات الأسر بملف واحد بصيغة DAT

٢. الجزء الثاني يقوم بعمليات تحويل وربط بين البيانات ذات العلاقة الواحدة ومن ثم تجزئتها إلى ملفات بصيغة SPSS

١٤ - مخطط سير العمل في إدخال ومعالجة البيانات

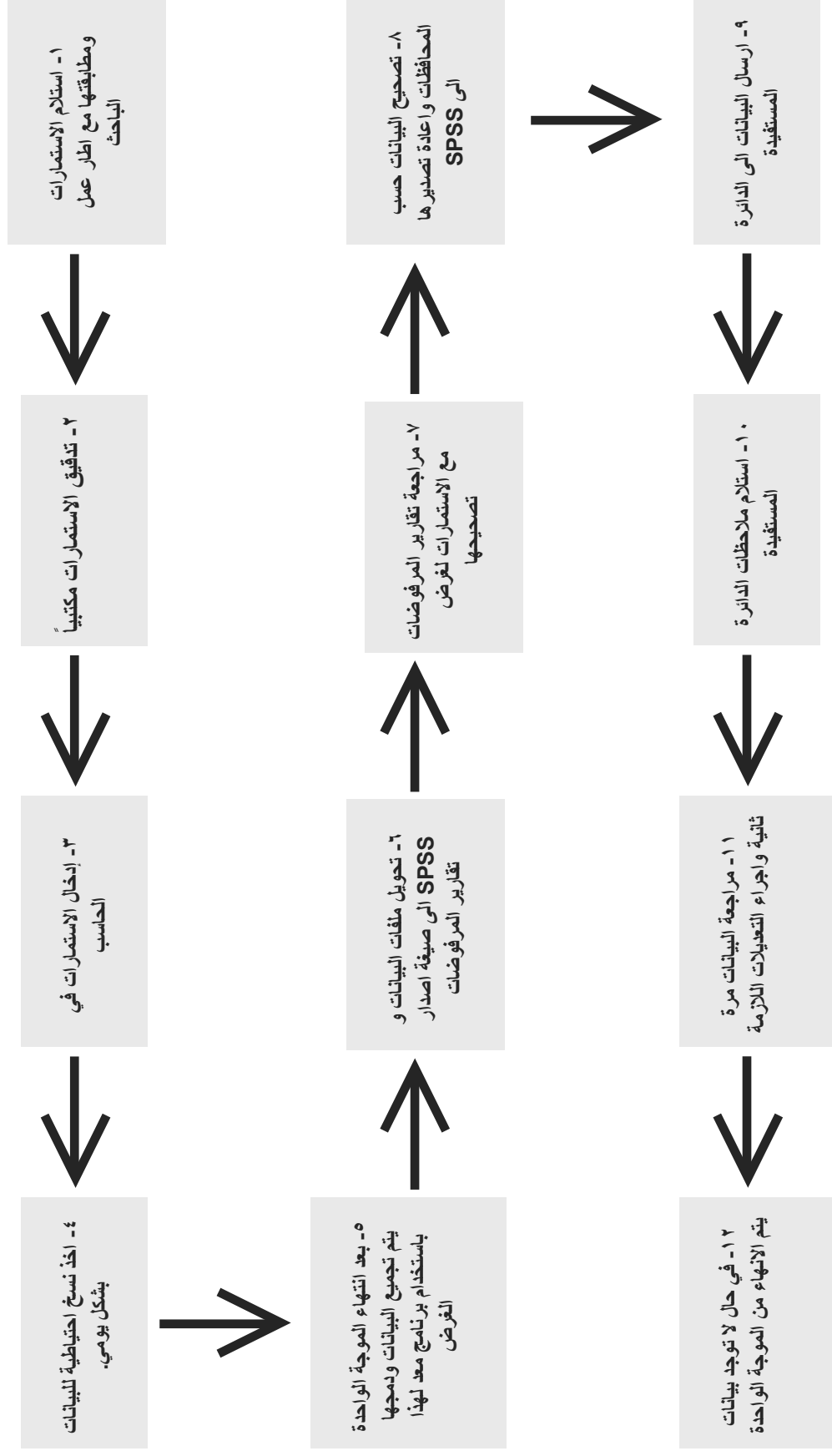

## ١٥ - إجراءات التدقيق النوعي

### أ. مرحلة العمل الميداني

تتكون إجراءات التدقيق النوعي من الخطوات التالية:

١. نموذج التدقيق المكتبي لكافة الاستثمارات: يقوم المشرف المحلي بتدقيق كل جزء من أجزاء الاستثمار المنجزة بعد استلامها من الباحث الميداني.
٢. نموذج إعادة المقابلة: يختار المشرف المحلي أسرة واحدة لكل باحث من أعضاء فريقه في كل موجة بغرض إعادة مقابلتها وفق النموذج المعدل.
٣. التدقيق المكتبي للاستثمارات المنجزة: حيث يقوم بهذه المهمة المشرف المركزي عند زيارته للمحافظات حيث يقوم بتدقيق عينة من الاستثمارات المنجزة وعند اكتشاف أي خطأ يقوم بإبلاغ المشرف المحلي ليلزم الباحث بتصحيحها من خلال الرجوع إلى الأسر التي تضمنها تقرير الأخطاء، كما يقوم المشرف المركزي بتقديم تقرير إلى مدير العمل الميداني يتضمن ملاحظات حول سير العمل في المحافظة، وبناءً عليه يقوم مدير العمل الميداني بتقديم ملخص إلى مدير المسح يتضمن الملاحظات والمشاكل التي يتوجب متابعتها.
٤. التدقيق والسيطرة على النوعية للمشرف المركزي: قام المشرفون المركزيون بملء نموذج إعادة مقابلة خاصة بالمشرف المحلي بعد انتهاء العمل الميداني للموجات الأربعة وقد تم اختيار ٢٠ أسرة من كل محافظة بشكل عشوائي بغرض إعادة مقابلتها ومطابقة نتائج المقابلة مع المعلومات المثبتة في أجزاء الاستثمار.

### ب. التدقيق المكتبي

بعد انتهاء كل موجة تقوم دائرة الإحصاء في المحافظة بإرسال استثمارات الموجة إلى مراكز الإدخال حيث تقوم مجموعة التدقيق المكتبي بتدقيق البيانات الرئيسية في الاستثمار لتنهيتها لمرحلة الإدخال. وعند الكشف عن أي خطأ في الاستثمار يتم الاتصال بالمشرف المركزي لتلك المحافظة ليقيم بدوره بالاتصال بالمشرف ثم الباحث الميداني لمعالجة أو تصحيح الخطأ وإعادةه إلى مركز الإدخال.

### ج. عمليات التدقيق بعد الانتهاء من إدخال البيانات

بعد الانتهاء من إدخال البيانات في كل موجة يتم تجميع ملفات الأسر في ملف واحد ومن ثم إصدار تقارير الأخطاء وفقاً للآتي:

أ- تقارير الأخطاء الصادرة عن طريق برنامج مصمم بلغة Edit Batch CSPro

ب- تقارير الأخطاء الصادرة باستخدام برنامج SPSS.

### د. عمليات مراجعة أخطاء الاستثمارات

يتم مراجعة وتصحيح الأخطاء في هذه المرحلة بمساعدة المشرفين المركزيين حيث يتم في بعض الأحيان تصحيح البيانات آلياً في بعض الحالات مثل حدوث بعض الأخطاء في الترميز أو وجود بعض الأسعار غير المنطقية... الخ.

### هـ. مرحلة مراجعة البيانات من قبل فريق تحليل البيانات

بعد ترحيل البيانات من CSPro إلى SPSS تقوم وحدة تحليل البيانات باستخدام أوامر البرنامج لتدقيق البيانات وعلى النحو التالي:

١. تدقيق العلاقات المنطقية بين المؤشرات.

٢. استخراج القيم غير المنطقية ومراجعتها مع فريق الإشراف المركزي.

٣. تأشير القيم المفقودة الموجودة في البيانات ومحاولة معالجتها من خلال مراجعة الاستثمارات (أسعار السلع، رمز السلعة... الخ)

## ١٦ - جودة البيانات

لقد تم إجراء بعض التحليلات على متغيرات مختارة من المتغيرات الديموغرافية، حيث أشارت النتائج إلى اتساق معقول في البيانات بالمقارنة مع المقاييس الديموغرافية لجودة البيانات. كما تم مقارنة بعض النتائج بمصادر بيانات خارجية مثل المسوح السابقة ونتائج الحصر والترقيم للتعهد العام للسكان، وقد أشارت النتائج إلى معقولية البيانات ومنطقيتها بشكل مقبول.

### المفاهيم والمصطلحات المستخدمة في المسح

الوحدات الإدارية	يقصد بها النواحي والأقضية والمحافظات والإقليم حسب حدودها الإدارية المثبتة.
حدود البلدية أو أمانة بغداد	هي الحدود المثبتة من قبل البلديات أو (أمانة بغداد) لمنطقة ما لأداء خدمات البلدية.
الحضر	يقصد به المناطق الواقعة ضمن حدود البلديات أو ضمن حدود أمانة بغداد، وهي مناطق مكونة من أحياء ومحلات.

الريف	يقصد به المناطق الواقعة خارج حدود البلديات أو خارج حدود أمانة بغداد، وهي مناطق مكونة من مقاطعات وقرى.
المسكن	هو مبنى أو جزء منه، وهو مكان للإقامة منفصل ومستقل ببناء، أعد أصلاً لسكن أسرة معيشية واحدة أو أكثر مهما كانت صفة إشغاله وقت المسح سواء كان مشغولاً وقت الحصر بأسرة أو أكثر من أسرة، خالياً من السكان (غير مشغول)، يتواجد به أسرة أو منشأة، تشغله منشأة أو أكثر، أو أن يكون تحت التشييد وقت المسح. وللمسكن مدخل مستقل يمكن شاغليه من الدخول والخروج منه دون اضطرارهم للمرور بمسكن آخر، ويتكون المسكن من غرفة أو أكثر مع ملحقاتها، ولا تعتبر مسكناً المباني المهجورة التي لا تصلح للسكن الأدمي. ويتألف المسكن من غرف متصلة ذات مدخل مستقل أو مجموعة من الغرف المنفصلة ذات مداخل مستقلة.
ملكية المسكن	هو حيازة الأسرة للمسكن في حد ذاته أي البناء المشيد وليس للأرض القائم عليها. ١. ملك: يكون المسكن ملك خاص للأسرة أو لأحد أفرادها الذي يقيمون بالمسكن عادة. ٢. إيجار: يكون المسكن مستأجراً مقابل بدل نقدي (إيجار) يتم دفعه شهرياً أو كل مدة معينة. ٣. سكن مجاني: في حالة حيازة المسكن دون دفع أي مبالغ كأن يكون المالك أب أو أم أو أحد أقارب رئيس الأسرة أو أحد أفرادها الذين لا يقيمون بالمسكن أو مقدماً من جهة أخرى دون مقابل.
نوع المسكن	يقصد بنوع المسكن الشكل الهندسي أو المعماري للمسكن والذي قد يكون كالاتي: ١. دار: هو مبنى دائم ومستقل إنشائياً، معد أصلاً لسكن أسرة معيشية واحدة أو أكثر من أسرة يتكون من غرفة أو أكثر مع ملحقاته الخدمية، المطبخ، الحمام، المرافق الصحية، المياه المنقولة بالأنابيب وله منفذ منفصل إلى الشارع مباشرة أو عن طريق حديقة. ٢. شقة: هي مبنى أو جزء من مبنى تتكون من غرفة أو أكثر مع توفر الملحقات الخدمية لها كالمطبخ، الحمام والمرافق، ولها باب يؤدي إلى مدخل العمارة أو المبنى الموجودة فيه دون الدخول في شقق أو منازل أخرى. ٣. صريفة أو كوخ: هو مأوى أو بناء مستقل مؤقت مبني بمواد خام متوفرة كالقصب، سعف النخيل، الطين، التتلك. ٤. خيمة أو بيت شعر: هي مأوى مصنع من الوبر أو الشعر أو القماش يمكن تحريكها ونقلها بسهولة. ٥. كرفان: هو مبنى سابق التجهيز مثبت بصفة مؤقتة أو دائمة، والمادة الأساسية في بناءه هي الخشب أو الحديد أو الجينكو ويستخدم للسكن أو العمل.
المادة الرئيسية للجدران الخارجية للمسكن	هي المادة التي يتألف منها معظم الجدران الخارجية للمسكن، وقد تكون من الطابوق، أو الحجر أو البلوك الاسمنتي، الخ
نوع إشغال الوحدة السكنية	هي الصفة التي بموجبها تستخدم الأسرة الوحدة السكنية، كأن تكون مملوكة بدون دفع أقساط أو مملوكة مع دفع أقساط أو مستأجرة أو مستخدمة بدون مقابل.. الخ
الغرفة	هي مساحة أو حيز داخل المسكن أو أي مكان آخر مستعمل للسكن محاطة بجدران تمتد من الأرضية إلى السقف ويصل ارتفاعها إلى مترين على الأقل وتتسع مساحتها لتستوعب سرير لشخص بالغ، أي أن لا تقل مساحتها عن أربعة أمتار مربعة، وتعد غرفة تلك المستخدمة للنوم، الطعام، الجلوس، الدراسة، المطبخ، ولا تعد غرفة كل من الممرات، الحمامات، والمرافق الصحية، والشرفات والبلكنات الخارجية، ولا تعتبر من غرف المسكن كذلك كل الغرف المخصصة لأغراض العمل مثل الغرفة المخصصة لعيادة الطبيب أو الخياطة للغير إلا إذا استخدمت فعلاً أو أعدت لاستخدامها للنوم أو الطعام أو الجلوس أو الدراسة أو التسلية.



<p>تعرف الأسرة الاعتيادية لأغراض التعداد بأنها فرد أو مجموعة أفراد تربطهم أو لا تربطهم صلة قرابة، ويقيمون في وحدة سكنية واحدة أو جزء منها ويشتركون في المأكل وغيره من ضروريات الحياة، وقد تكون الأسرة الاعتيادية إما:</p> <p>١. أسرة معيشية متكونة من شخص واحد: يقوم بتوفير الغذاء أو غيره من ضروريات الحياة لنفسه دون الارتباط بأي شخص آخر، كمجموعة الأفراد الذين يقيمون في مسكن تقليدي (دار أو شقة).</p> <p>٢. أسرة معيشية متعددة الأشخاص: أي مجموعة من شخصين أو أكثر يقيمون معاً ولديهم رب أسرة، ويشتركون في توفير الغذاء أو غيره من ضروريات الحياة، وقد تكون لهم ميزانية مشتركة أو لا تكون (يساهمون معاً في الإنفاق من دخل رئيس الأسرة أو بعض أفرادها)، وقد تربطهم قرابة أو لا تربطهم أو مزيج من الحالتين، وقد يشترك أفراد الأسرة في وجبات الطعام جميعها أو في بعضها.</p> <p>ويعتبر من أفراد الأسرة المعيشية كل من يتغيب عن مسكن الأسرة بصفة مؤقتة خارج العراق ولمدة لا تزيد على السنة يعود بعدها للإقامة معها، باستثناء الطلبة والمرضى يعتبرون من ضمن أفراد الأسرة بغض النظر عن مدة وجودهم خارج العراق. وليس كل من يساهم في الإنفاق على الأسرة بالضرورة هو فرد من أفرادها. ويمكن أن تكون الأسرة المعيشية عديمة المأوى تحمل متاعها القليل معها وتنام في الشوارع أو في مداخل المباني أو على الأرصفة أو أي حيز آخر بصورة عشوائية.</p>	<p>الأسرة</p>
<p>هو الشخص المقيم إقامة معتادة مع الأسرة والذي عرف بأنه يحمل هذه الصفة من قبل باقي أفراد الأسرة بغض النظر عن جنسه، وعادة ما يكون هذا الشخص صاحب السلطة والمسؤول عن تدبير الشؤون الاقتصادية للأسرة وقد يشاركه الآخرون في ذلك. وقد يكون رئيس الأسرة ذكراً أو أنثى مع مراعاة أن لا يقل عمره عن ١٢ سنة، وليس بالضرورة أن يكون أكبر أفرادها سناً أو أكثرهم دخلاً، كما لا يشترط صلة قرابي ببعض أو جميع أفراد الأسرة.</p>	<p>رئيس الأسرة</p>
<p>هي درجة القرابة التي تربط أفراد الأسرة برئيس الأسرة كأن يكون زوجه، أولاده، أزواج الأولاد، أقارب، آخرون من غير ذوي القربى.</p>	<p>علاقة الفرد برئيس الأسرة</p>
<p>عدد الأفراد المقيمين في الأسرة إقامة معتادة وقت تنفيذ المسح</p>	<p>حجم الأسرة</p>
<p>هي المدة الزمنية السابقة حتى تاريخ المقابلة معبراً عنها بالسنوات الكاملة التي أقام فيها الفرد في مكان إقامته المعتاد الحالية حتى وقت تاريخ المقابلة.</p>	<p>مدة الإقامة في مكان الإقامة المعتاد الحالية</p>
<p>هو المكان الجغرافي (المحافظة أو البلد) الذي أقام فيه الفرد إقامة معتادة (سنة أشهر أو أكثر) قبل انتقاله إلى مكان إقامته المعتاد الحالي مباشرة.</p>	<p>مكان الإقامة المعتادة السابقة</p>
<p>هي الحالة الشخصية لكل فرد فيما يتعلق بقوانين وعادات الزواج المعمول بها .</p> <p>لم يتزوج أبداً (أعزب): هو الفرد الذي يبلغ عمره ١٢ سنة فأكثر ولم يسبق له الزواج أبداً وفقاً للعرف السائد سواء كان ذكراً أو أنثى.</p> <p>متزوج: الفرد الذي يبلغ عمره ١٢ سنة فأكثر والمتزوج زواجاً فعلياً وفقاً للعرف السائد سواء كان الزوجان مقيمان معاً أم لا وقت المقابلة.</p> <p>مطلق: الفرد الذي يبلغ عمره ١٢ سنة فأكثر وسبق له الزواج فعلاً وإنفصل (إنحل) آخر زواج بالطلاق المسجل شرعاً ولم يتزوج مرة أخرى وليس له زوجة أخرى على قيد الحياة.</p> <p>أرمل: الفرد الذي يبلغ عمره ١٢ سنة فأكثر وسبق له الزواج فعلاً ولكن انفصل (إنحل) آخر زواج له بوفاة الطرف الآخر ولم يتزوج مرة أخرى وليس له زوجة أخرى على قيد الحياة.</p> <p>منفصل: الفرد الذي يبلغ عمره ١٢ سنة فأكثر وسبق له الزواج وإنفصل آخر زواج له لسبب ما دون أي إثبات مسجل رسمياً وقانونياً ولم يتزوج مرة أخرى وليس له زوجة أخرى على قيد الحياة.</p>	<p>الحالة الزوجية</p>

<p>هو الفرد الذي لديه قصور رئيسي كلي أو جزئي في نوع أو عدد من الأنشطة التي يؤديها في أي من حواسه وقدراته البدنية أو النفسية أو العقلية أو مشكلة صحية استمرت أو من المتوقع أن تستمر إلى المدى الذي يحد من إمكانية التعلم والتأهيل أو العمل بحيث لا يستطيع ممارسة حياته العادية في ظروف أمثاله من غير المعاقين، ويستثنى من ذلك حالات العجز قصيرة الأمد الناجمة عن حالة طارئة ككسر في الساقين أو مرض.</p> <p>١. صعوبة في الإبصار: تعني عدم قدرة الفرد على الإبصار وملاحظة ما يدور حوله، حتى لو استخدم نظارات طبية.</p> <p>٢. صعوبة في السمع: تعني عدم استخدام الشخص لإذنيه وقدراته السمعية لمعرفة ما يقال حوله وسماع أي أصوات، حتى عند استخدام الشخص لسماعات طبية.</p> <p>٣. صعوبة في الحركة: تشمل الأفراد الذين لديهم بعض الإشكالات الصحية في التنقل والتجول على الأقدام والتي قد تحد من أدائهم للأنشطة اليومية.</p> <p>٤. صعوبة في العناية في النفس: تشمل الأفراد الذين يواجهون صعوبة في رعاية أنفسهم بشكل مستقل.</p> <p>٥. صعوبة في التذكر أو التركيز: عدم قدرة الشخص على تبادل المعلومات والأفكار مع الآخرين والتعامل معهم من خلال استخدام النطق، أو الإشارة، أو الحركة أو الكتابة للمعلومات التي يرغبون بتبادلها مع الآخرين.</p> <p>٦. التذكر يشير إلى استخدام الفرد قدرة الذاكرة لتذكر ما حدث من حولهم. هذا يعني أن الفرد يمكن أن يجلب إلى الذهن أو التفكير مرة أخرى عن شيء حدث في الماضي (سواء في الماضي القريب أو البعيد).</p> <p>٧. التركيز يشير إلى فرد يستخدم قدرته العقلية لإنجاز بعض المهام مثل القراءة، حساب الأرقام، تعلم شيء. يرتبط هذا مع التركيز على المهمة في تناول اليد من أن إتمام هذه المهمة. هو توجيه الإهتمام الكامل لموضوع واحد دون الأشياء الأخرى.</p> <p>٨. لا توجد إعاقة: الأشخاص الذين يتمتعون بسلامة بدنية وعقلية وحركية وبصرية أي عدم وجود صعوبة أو قصور في أداء أي نشاط.</p>	<p>الإعاقة</p>
<p>يقصد به مقدار الإعاقة المحددة في الأداء المعين كأن تكون قليلة أو كبيرة أو لا يمكن الأداء نهائياً وهو العجز الكامل.</p>	<p>درجة الحدة (الصعوبة) في الإعاقة</p>
<p>يقصد بها حالة الفرد من التعليم من حيث إلتحاقه وإستمراره بالتعليم أو عدمه كأن يكون إلتحاقه منتظم بمؤسسة تعليمية نظامية معتمدة أو ببرنامج عام أو خاص مخصص للتعليم المنتظم في أي مرحلة من المراحل الدراسية وقت تنفيذ المسح في العراق أو خارجه. والأصل في الإلتحاق أن الفرد يذهب الى المؤسسة التعليمية بانتظام بقصد التعليم والحصول على مؤهل تعليمي أو شهادة علمية.</p>	<p>الإلتحاق بالدراسة</p>
<p>هي عبارة عن سنوات دراسية للحصول على مستوى تعليمي معين كأن تكون ابتدائية ومدتها ست سنوات أو متوسطة ومدتها تسع سنوات .. الخ.</p>	<p>المرحلة التعليمية</p>
<p>هو أعلى مؤهل علمي حصل عليه الفرد وبالنسبة للفرد الذي لم يحصل على مؤهل علمي يقصد به حالته من حيث معرفة القراءة والكتابة من عدمها . ويصنف المؤهل العلمي في درجات هي أمي، يقرأ ويكتب، ابتدائية، متوسطة، إعدادية، دبلوم، بكالوريوس، دبلوم عالي، ماجستير، دكتوراه.لايستطيع قراءة وكتابة جملة بسيطة بأي لغة كانت.</p>	<p>المؤهل العلمي</p>

<p>يقصد بها حالة الفرد الذي يبلغ من العمر ١٢ سنة فأكثر من حيث ارتباطه بسوق العمل، خلال السبعة أيام الماضية المنتهية في اليوم الذي يسبق يوم المقابلة وتشتمل على الحالات التالية:</p> <ol style="list-style-type: none"> <li>١. مستخدم بأجر: هو الفرد الذي يعمل في أي قطاع ويتقاضى أجراً مقطوعاً، سواء كان هذا الأجر نقدياً أم عينياً.</li> <li>٢. صاحب عمل: هو الفرد الذي يملك ويدير مشروعه الإقتصادي الخاص، أو يشتغل مستقلاً في مهنة أو تجارة، يشغل شخصاً واحداً أو أكثر بأجر نقدي أو عيني.</li> <li>٣. يعمل لحسابه: هو الفرد الذي يدير مشروعه الإقتصادي الخاص أو يشتغل مستقلاً في مهنة أو تجارة من دون أن يستخدم أي شخص لمساعدته.</li> <li>٤. يعمل لدى الأسرة بدون أجر: هو الفرد الذي يزاول عملاً خاصاً تمتلكه الأسرة أو احد أفرادها دون أن يتقاضى أجراً عينياً أو نقدياً وليس له نصيب مقطوع في الأرباح.</li> <li>٥. متعطل سبق له العمل: هو الفرد الذي سبق له الإرتباط بعمل ما بهدف الكسب، إلا أنه خلال فترة الإسناد الزمني ليس له إرتباط بأي عمل رغم أنه متاح للعمل، وقام بالبحث عنه خلال فترة الإسناد الزمني.</li> <li>٦. متعطل لم يسبق له العمل: هو الفرد الذي لم يسبق له الإرتباط بأي عمل داخل الدولة أو خارجها، ومتاح للعمل، كما قام بالبحث عنه خلال فترة الإسناد الزمني.</li> <li>٧. طالب متفرغ: هو الفرد الملتحق بالدراسة، والذي يواظب عليها بهدف الحصول على مؤهل علمي.</li> <li>٨. متفرغ للأعمال المنزلية: هي الأنثى غير العاملة، والتي لا تبحث عن عمل، ولا تلتحق بمؤسسات علمية، بل تتفرغ لأعمال المنزل، باستثناء خدم المنازل فلا يشملون بهذا المفهوم وإنما يصنفون ضمن يعمل.</li> <li>٩. له دخل أو إيراد: هو الفرد القادر على العمل لكنه لا ينتمي إلى مؤسسة أو شركة بسبب حصوله على إيراد ثابت من أملاك أو عقارات أو استثمارات أخرى أو من عائدات تقاعدية.</li> <li>١٠. عاجز عن العمل (الإعاقه)، المرض: هو الفرد غير القادر على العمل بسبب إعاقة جسمية أو عقلية أو بسبب أي مرض آخر.</li> <li>١١. كبر السن: هو الفرد غير القادر على العمل بسبب كبر السن.</li> <li>١٢. لا يريد العمل (زاهد عن العمل): هو الفرد القادر على العمل ولكنه غير مرتبط به لعدم رغبته في العمل.</li> </ol>	<p>العلاقة بقوة العمل</p>
<p>كل عامل يعمل مدة تزيد عن ٣٤ ساعة في الأسبوع وليس لديه رغبة في تغيير عمله الحالي أو البحث عن عمل إضافي.</p>	<p>العمالة التامة</p>
<p>كل من يعمل أقل من ٣٥ ساعة بالاسبوع و يريد ان يزيد ساعات اضافية في نفس عمله الحالي أو ان يعمل عملاً اضافياً الى جانب عمله الحالي أو ان يغير عمله.</p>	<p>العمالة الناقصة الظاهرة</p>
<p>كل من يعمل أكثر من ٣٤ ساعة بالاسبوع و يريد ان يزيد ساعات اضافية في نفس عمله الحالي أو ان يعمل عملاً اضافياً الى جانب عمله الحالي أو ان يغير عمله بسبب عدم كفاية الراتب أو لقله عدد ساعات العمل المتوفرة أو لأن عمله الحالي لا يناسب مؤهلاته العلمية أو لأنه عمل موسمي، مؤقت أو عرضي.</p>	<p>العمالة الناقصة غير الظاهرة</p>
<p>حالة العامل في عمله من حيث ارتباطه بالعمل وجهة التشغيل، ويصنف العاملون من حيث الحالة العملية في أربع فئات</p> <ol style="list-style-type: none"> <li>١. صاحب عمل: كل من يعمل في منشأة يملكها أو يملك جزءاً منها ولديه على الأقل مستخدم واحد باجر</li> <li>٢. يعمل لحسابه: كل من يعمل في منشأة يملكها أو يملك جزءاً منها وليس لديه مستخدمين بأجر</li> <li>٣. عامل باجر: كل من يعمل في منشأة لا يملكها ولا يملك جزءاً منها ويعمل لقاء اجر محدد قد يكون على شكل بدل نقدي أو عيني، وقد تكون الاجرة يومية او شهرية أو على القطعة أو نسبة من الربح، الخ.</li> </ol>	<p>الحالة العملية</p>
<p>هو العمل الذي يقضي فيه العامل اكثر من نصف وقت عمله</p>	<p>العمل الرئيسي</p>
<p>كل الافراد ضمن سن العمل الذين لم يعملوا حتى ولو لساعة واحدة خلال اسبوع الاسناد، ولا حتى كعامل بدون اجر لدى الاسرة، و الذي كانوا متاحين للعمل أو تأسيس مصلحة خاصة خلال اسبوع الاسناد و بحثوا عن عمل او حاولوا تأسيس مصلحة خاصة بشكل جدي خلال الاربعة اسابيع السابقة للمسح. و يستثنى ذلك كل من كان غائباً عن عمله خلال اسبوع الاسناد.</p>	<p>البطالة (التعريف القياسي)</p>
<p>كل الافراد ضمن سن العمل الذين لم يعملوا حتى ولو لساعة واحدة خلال اسبوع الاسناد، ولا حتى كعامل بدون اجر لدى الاسرة، و الذي كانوا متاحين للعمل أو تأسيس مصلحة خاصة خلال اسبوع الاسناد. و يستثنى ذلك كل من كان غائباً عن عمله خلال اسبوع الاسناد.</p>	<p>البطالة (التعريف المتراخي)</p>

سبب البقاء خارج القوى العاملة	هو السبب الذي يحدده المبحوث لعدم القيام بالعمل او الرغبة بالعمل او البحث عنه. وقد يكون ذلك بسبب التفرغ للدراسة، أو التفرغ للاعمال المنزلية، أو كبر السن أو الإعاقة أو العجز، أو عدم الرغبة بالعمل للكسب من خارج العمل أو لأي أسباب أخرى.
معدل الإعالة	لغايات هذا المسح، تم تعريف معدل الإعالة لتعكس عدد الافراد الذين يعيلهم الشخص الواحد من أفراد القوى العاملة، ويحسب من خلال قسمة مجموع السكان باستثناء القوى العاملة (العاملين والعاطلين عن العمل) على عدد القوى العاملة.
قطاع العمل	هو تبيعة المنشأة التي يمارس فيها نشاط معين وهو إما أن يكون: 1. حكومي: أن تكون المنشأة مملوكة للحكومة سواء كانت تمارس عملاً إدارياً أو تنظيمياً ويكون التمويل فيها مركزياً . 2. عام: أن تكون المنشأة مملوكة للحكومة و تمارس إنتاجاً على شكل سلع أو خدمات ويكون التمويل فيها ذاتياً . 3. مختلط: أن يشترك في رأسمال المنشأة كلاً من القطاع الخاص والحكومي بغض النظر عن نسب المشاركة. 4. خاص: إما أن تكون المنشأة ذات ملكية كاملة لفرد واحد فقط أو أن تعود ملكيتها الى مجموعة من الأفراد في هيئة شركة بغض النظر عن الشكل القانوني للمنشأة. 5. تعاوني: هي المنشأة التي تنتمي ملكيتها إلى الجمعيات التعاونية، والتي يتكون رأسمالها من أسهم غير محددة العدد. 6. أجنبي: أن تكون المنشأة مملوكة كلياً للقطاع الخاص لشخص غير عراقي أو شركة وتدار من قبل أشخاص غير عراقيين.
العاملون في القطاع المؤسسي	لغايات هذا المسح تم تعريف العاملين في القطاع المؤسسي على أنهم العاملين في منشآت او وحدات اقتصادية.
النشاط الاقتصادي الرئيسي الحالي	يقصد به توصيف ما تنتجه المؤسسة التي يعمل فيها الفرد من السلع الإقتصادية أو ما تقدمه من خدمات سواء كان للسوق أو للمقايضة أو للاستهلاك الخاص. أما العاملون غير المرتبطين بمؤسسات فيتم تحديد وتسجيل نشاطهم الإقتصادي إستناداً إلى المهنة التي يمارسونها.
المهنة الرئيسية	يقصد بها نوع العمل الذي مارسه الفرد المشتغل خلال الأسبوع السابق ليوم المقابلة.
ساعات العمل الفعلية خلال السبعة أيام التي تسبق يوم المقابلة	ويقصد بذلك عدد الساعات الفعلية التي عملها الفرد خلال فترة الإسناد الزمني، و تشمل ساعات العمل الاعتيادية و ساعات العمل الاضافي.
مقدار الدخل الشهري	وهو عبارة عن مجموع ما يتقاضاه أو يحصل عليه الفرد من العمل خلال الشهر السابق وقد يكون على النحو التالي: 1. الدخل من الاستخدام: هو الأجر أو الراتب الذي يتقاضاه الموظف أو العامل (سواء كان منتظماً أو مؤقتاً أو متدرباً) مقابل قيامه بعمل للآخرين وقد يكون هذا الأجر أو الراتب نقدياً أو عينياً، ويشمل المكافآت وأجور العمل الإضافي. 2. دخول العاملين لحسابهم الخاص: ويقصد بها العائد النقدي أو العيني الذي يحصل عليه الفرد نتيجة ممارسته لعمل لحسابه الخاص سواء كان لديه مستخدمين أو يعمل بمفرده وسواء كان ذلك في مجال الزراعة أو الصناعة أو التجارة أو الخدمات أو ما شابه ذلك.
مدة البحث عن العمل	ويقصد بها الفترة الزمنية (بالأشهر والسنوات) التي قضاها الفرد في البحث عن عمل من تاريخ بدء البحث عن عمل وحتى تاريخ المقابلة.
الأمن الوظيفي	لغايات هذا المسح، تم قياس الامن الوظيفي من صيغة التعاقد ما بين العامل وجهة التشغيل. وقد صنف ذلك في ثلاثة مستويات: 1. محمي: يتضمن كل موظف حكومي أو غير حكومي أو قطاع خاص عامل بعقد (أو بموجب عقد) و لديه تقاعد و اجازة سنوية. و يتضمن ايضا كل صاحب عمل أو من يعمل لحسابه الخاص داخل المنشآت. 2. غير محمي: هو العمل الذي من المتوقع ان يفقده العامل في حال حصول أي أزمة أو أي مشكلة في سوق العمل.

<p>يقصد به إنفاق أي من أفراد الأسرة على السلع والخدمات لأغراض الأسرة الاستهلاكية سواء أكانت تتعلق بالأسرة ككل مثل الغذاء والسكن واستهلاك المياه والكهرباء أو تتعلق بأفراد الأسرة كالملابس والأدوات الفردية ومشتريات الأطفال. وينقسم إنفاق الأسرة الاستهلاكي إلى ثلاثة أنواع رئيسية:-</p> <p>الإنفاق النقدي: يقصد بها مشتريات الأسرة من السلع والخدمات سواء أكان الدفع عليها نقداً أو بالتقسيط أو بالدين ويسجل هذا الإنفاق كاملاً حينما تصبح السلعة أو الخدمة تحت تصرف الأسرة سواء تم استهلاكه وقت الحصول عليه أو بقي مخزوناً لديها بالنسبة للسلع.</p> <p>الإنفاق غير النقدي: ويقصد به ما تحصل عليه الأسرة من سلع من آخرين دون دفع مبالغ نقدية وإنما مقابل عمل أو كهدية أو معونة شرط أن لا يكون مصدر السلعة أسرة قد حصلت عليها بشكل يؤدي إلى تسجيلها ضمن إنفاقها لو كانت مشمولة بالمسح (كأن تكون الأسرة التي قدمت السلعة قد اشترتها أو حصلت عليها مقابل عمل أو كهدية أو معونة). كما يشمل هذا الإنفاق على الخدمات التي تحصل عليها الأسرة من آخرين دون دفع مبالغ نقدية شرط أن تكون الجهة التي قدمت هذه الخدمات تتبعها للغير</p> <p>الاستهلاك الذاتي: هو قيمة ما تستهلكه الأسرة من إنتاج مزرعتها أو حيواناتها أو حديقته أو صناعتها. وخلافاً للمشتريات النقدية والإنفاق غير النقدي، لا يسجل هذا الإنفاق كاملاً حينما تصبح السلعة أو الخدمة تحت تصرف الأسرة وإنما يسجل ما تم استهلاكه فعلاً خلال اليوم.</p>	<p><b>إنفاق الأسرة الاستهلاكي</b></p>
<p>هو مجموع قيمة الإنفاق الاستهلاكي للأسرة مقسوماً على عدد الأفراد</p>	<p><b>متوسط إنفاق الفرد</b></p>
<p>هو المصدر الذي تحصل الأسرة منه على أكبر كمية من استخدامها لمياه الشرب بالمقارنة مع المصادر الأخرى. ومن بين المصادر الشبكة العامة، العيون، الخ.</p>	<p><b>المصدر الرئيسي لمياه الشرب</b></p>
<p>هو المصدر الذي تحصل الأسرة منه على أكبر كمية من استخدامها من الكهرباء للاستخدام المنزلي بالمقارنة مع المصادر الأخرى. ومن بين المصادر الشبكة العامة، العيون، الخ.</p>	<p><b>المصدر الرئيسي للكهرباء</b></p>
<p>هي المراكز أو المؤسسات التابعة لوزارة الصحة والتي تقدم خدمات الرعاية الصحية للمواطنين.</p>	<p><b>مركز صحي حكومي</b></p>
<p>هو الإجراء الوقائي الذي يتخذه المواطن للتقليل من احتمال وقوع الأخطار مثل التعرض للجراثيم أو لحوادث معينة. ويشمل ذلك تغيير الأماكن التي يتردد عليها بشكل منتظم.. الخ.</p>	<p><b>استراتيجية تفادي الخطر</b></p>
<p>النزاهة ذلك السلوك القويم الذي يربى عليه الإنسان ، وهي السلوك غير التلقائي الذي يكتسبه الإنسان بالتربية والتعليم والتوعية منذ نعومة أظفاره ، وهي الطريق المؤدي إلى تقديم خدمات فعالة وحقيقية للمواطنين من قبل القائمين على إدارة الدولة والحكم .</p>	<p><b>النزاهة</b></p>
<p>هو «استعمال الوظيفة العامة للكسب الخاص (الشخصي) غير المشروع (ليس له أي أساس قانوني) مثلاً، عندما يقوم موظف عمومي بقبول أو طلب مال أو سلعة، أو خدمة أو معروف من المواطن. وتشمل أيضاً الرشوة والتزوير والابتزاز وسوء استخدام موارد المؤسسات العامة لخدمة الأغراض الخاصة أو الشخصية.</p>	<p><b>الفساد</b></p>
<p>لغايات هذا المسح، تم تعريف فعالية مكافحة الفساد على أنها الأفعال التي تساعد على منع الفساد وعلى مكافحته.</p>	<p><b>الفعالية</b></p>

<p><b>موظف الخدمة المدنية</b></p>	<p>هو الشخص الذي يستخدم بصفة نظامية، ليقوم بواجبات ومسئوليات وظيفة ما، مقابل أجر محدد ويتمتع لقاء ذلك بالحقوق والامتيازات المرتبطة بها. ويقصد بالموظف في الخدمة المدنية للدولة أيضاً كل من يشغل وظيفة مدنية من وظائف الجهات الحكومية أياً كانت طبيعة عمله أو مسمى وظيفته". كما أن الموظف العام هو الذي يعهد إليه بعمل دائم في خدمة مرفق عام تديره الدولة أو أحد أشخاص القانون العام الأخرى عن طريق شغله منصباً يدخل في التنظيم الإداري لذلك المرفق. وقد عرف قانون الخدمة المدنية العراقي النافذ ذي العدد ٢٤ لسنة ١٩٦٠ وتعديلاته في الفقرة الثانية من المادة الثانية الموظف العام بأنه: كل شخص عهدت إليه وظيفة دائمة داخلية في الملاك الدائم. كما أن قانون مكافحة الفساد الذي أعدته هيئة النزاهة جاء منسجماً مع الاتفاقية الدولية لمكافحة الجريمة المنظمة لعام ٢٠٠٧ من خلال تحديده مفهوم وتعريف الموظف العام، إذ عرفت الفقرة (أولاً) من المادة الأولى من المشروع بأنه (كل شخص عهدت إليه وظيفة دائمة أو مؤقتة في دوائر الدولة والقطاع العام).</p>
<p><b>المنظمات غير الحكومية</b></p>	<p>حسب الأمم المتحدة: هي المنظمات غير الحكومية مجموعات طوعية لا تستهدف الربح ينظمها مواطنون على أساس محلي أو قطري أو دولي. ويتمحور عملها حول مهام معينة ويقودها أشخاص ذوو اهتمامات مشتركة، وهي تؤدي طائفة متنوعة من الخدمات والوظائف الإنسانية، وتطلع الحكومات على شواغل المواطنين، وترصد السياسات وتشجع المشاركة السياسية على المستوى المجتمعي. وهي توفر التحليلات والخبرات وتعمل بمثابة آليات للإنذار المبكر، فضلاً عن مساعدتها في رصد وتنفيذ الاتفاقات الدولية. ويتمحور عمل بعض هذه المنظمات حول مسائل محددة من قبيل حقوق الإنسان أو البيئة أو الصحة. وتختلف علاقاتها بالمكاتب والوكالات التابعة لمنظمة الأمم المتحدة باختلاف أهدافها ومكانها وولايتها. وثمة ما يربو على ١٥٠٠ منظمة غير حكومية ذات برامج إعلامية متينة متعلقة بالقضايا التي تهتم الأمم المتحدة، ترتبط بإدارة شؤون الإعلام، مما يتيح للأمم المتحدة إقامة صلات قيمة بالجمهور عموماً حول العالم. وتساعد إدارة شؤون الإعلام هذه المنظمات في حيازة ونشر معلومات تتعلق بطائفة من المسائل التي تشارك الأمم المتحدة في معالجتها، بغية تمكين الجمهور من استيعاب أهداف ومقاصد المنظمة العالمية بصورة أفضل. وحسب مسودة القانون المعد من قبل وزارة الدولة لشؤون المجتمع المدني:</p> <p><b>أولاً - المنظمة غير الحكومية -</b> هي مجموعة من الأشخاص الطبيعية أو المعنوية سجلت واكتسبت الشخصية المعنوية وفقاً لأحكام هذا القانون ، تسعى لتحقيق أغراض غير ربحية.</p> <p><b>ثانياً - المنظمة غير الحكومية الأجنبية -</b> وهي فرع منظمة غير حكومية مؤسسة بموجب قانون دولة أخرى، ويمارس عمل المنظم في جمهورية العراق ويسجل وفق أحكام هذا القانون.</p> <p><b>ثالثاً- شبكة المنظمات غير الحكومية- هي منظمة غير حكومية مسجلة بموجب أحكام هذا القانون، وتتألف من عدد من المنظمات غير الحكومية وتتمتع كل منها بالشخصية المعنوية .</b></p>
<p><b>الرشوة</b></p>	<p>تنص اتفاقية الأمم المتحدة لمكافحة الفساد على صورتين للرشوة:- أولهما الصورة التقليدية للرشوة عندما تقع من موظف عام وطني (م ١٥) وثانيهما الصورة المستخدمة للرشوة حين تقع من موظف عام أجنبي أو موظف في مؤسسة دولية عمومية (م ١٦). رشوة الموظف العام الوطني:- تتضمن المادة (١٥) من اتفاقية مكافحة الفساد صورتين للرشوة الأولى:- هي الرشوة التي يجرم فيها فعل كل من وعد موظف عمومي بمزية غير مستحقة أو عرضها عليه أو منحه إياها بشكل مباشر أو غير مباشر سواء لصالح الموظف نفسه أو لصالح شخص أو كيان آخر لكي يقوم الموظف بفعل ما أو يمتنع عن القيام بفعل ما لدى أداء واجباته الرسمية. أما الصورة الثانية فهي الرشوة التي يجرم فيها سلوك الموظف نفسه وهو التماس موظف عمومي أو قبوله بشكل مباشر أو غير مباشر مزية غير مستحقة سواء لصالح الموظف نفسه أو لصالح شخص أو كيان آخر لكي يقوم ذلك الموظف بفعل ما أو يمتنع عن القيام بفعل ما لدى أداء واجباته الرسمية.</p>
<p><b>المشاركة المجتمعية</b></p>	<p>هي الإسهامات التي يقدمها المواطنون سواء كانوا أفراداً أو جماعات تطوعية وهذه الإسهامات قد تكون مادية أو عينية أو بالرأي أو بالعمل أو بالتمويل أو غير ذلك من الأمور التي تؤدي إلى تنمية المجتمع وتحقيق أهدافه . أو/ هي ما يقوم به أعضاء المجتمع من أنشطة لخدمة مجتمعهم في كافة مجالاته السياسية والاجتماعية والثقافية والتعليمية وقد يكون هؤلاء الأعضاء أفراداً أو جماعات أو مؤسسات ، وتعتمد سلوكيات هؤلاء الأعضاء علي التطوع و الوعي والنزوع والوجدان والشفافية والالتزام وليس على الجبر والإلزام ، وقد تكون هذه الأنشطة تمارس بطرق مباشرة أو غير مباشرة.</p>
<p><b>الكيان الاجتماعي</b></p>	<p>يمكن تعريفه بأنه أي نظام ثقافي أو فكري أو سياسي اجتماعي اقتصادي قائم في مكان ما بكل ايجابياته و سلبياته. يدخل في نطاق المؤسسة نظام الدولة وأهل الحكم ، التجمع القبلي والسكاني سواء قرية أو مدينة أو تجمع ديني و طريقة الوصول إليه سواء كانت مشروعة أم غير مشروعة و سلطات الحكام و ضوابط هذه السلطات و الأحزاب القائمة إن كان هناك أحزاب و الوسائل المقبولة أم المرفوضة التي تجري عليها اللعبة السياسية.</p>
<p><b>الإعلام</b></p>	<p>الإعلام: هو التعريف بقضايا العصر وبمشاكله، وكيفية معالجة هذه القضايا في ضوء النظريات والمبادئ التي اعتمدت لدى كل نظام أو دولة من خلال وسائل الإعلام المتاحة داخليا وخارجيا، وبالأساليب المشروعة أيضا لدى كل نظام وكل دولة. ويمكن أن يكون تعريف الإعلام ، كل نقل للمعلومات والمعارف والثقافات الفكرية والسلوكية، بطريقة معينة، خلال أدوات ووسائل الإعلام والنشر، الظاهرة والمعنوية، ذات الشخصية الحقيقية أو الاعتبارية، بقصد التأثير، سواء عبر موضوعيا أو لم يعبر، وسواء كان التعبير لعقلية الجماهير أو لغرائزها.</p>

## الجداول الإحصائية

### ملاحظات هامة للمستخدمين

١. تم تقسيم الجداول حسب الموضوع وقد تتكرر بعض المؤشرات في بعض الجداول من اجل ربط المتغيرات لإفادة القارئ.
٢. المعلومات الواردة في الجداول هي وفقاً لإفادة المبحوثين.
٣. تم استيفاء بيانات قسم الحكم الرشيد من الشخص المعني، بينما تم الحصول على بيانات الأسرة وبقية أفرادها في مواضيع التعليم والخدمات الأساسية والعمل من أحد البالغين الذي خولته الأسرة بذلك، حيث اجاب عن كل أفراد الأسرة.
٤. بعض المجاميع في الجداول لا تساوي ١٠٠٪ بالضبط نظراً للتقريب.
٥. بعض التقديرات مثل معدل البطالة أو نسبة العاملين باجر تختلف قليلاً باختلاف المتغيرات الخلفية (التعليم، العمر، الخ) نتيجة لوجود بعض القيم المفقودة في المتغيرات الخلفية التي يحسب على أساسها التقدير.

### الرموز المستخدمة في الجداول

- (..): البيانات قليلة ولا تكفي لحساب المؤشر.
- (-): المتغير لا ينطبق على الفئة المستهدفة.
- (.): القيمة صغيرة جداً مقارنة إلى الصفر.





## الجزء الثاني جداول البيانات



# القسم الأول الخصائص الديمغرافية

## جدول ١-١: عدد الأسر في العينة حسب المحافظة والتقسيم الجغرافي

الاسر المشمولة بالعينة (عدد)			المحافظة / التقسيم الجغرافي
الإجمالي	ريف	حضر	
١٤٨٦	٤٧٢	١٠١٤	دهوك
٢٠٣٢	١١١٤	٩١٨	نينوى
٣٩٢٤	١٣٢٦	٢٥٩٨	السليمانية
٩٩٨	٥٦١	٤٣٧	كركوك
٢٠٤٢	٦١٣	١٤٢٩	اربيل
١٥٠٣	٦٩٢	٨١١	ديالى
١٩٦٠	٧٧٢	١١٨٨	الأنبار
٢٤٦٦	٦١٧	١٨٤٩	بغداد
١٠٠١	٥٢٤	٤٧٧	بابل
٧٥١	٣٥٨	٣٩٣	كربلاء
١٥٠١	٦٢٨	٨٧٣	واسط
٢٠٠٣	١٠٦٣	٩٤٠	صلاح الدين
٧٥٠	٢٨٨	٤٦٢	النجف
١٠٠٣	٤٦٥	٥٣٨	القادسية
١٠٠٢	٥٢٥	٤٧٧	المتن
١٢١٠	٤٨٧	٧٢٣	ذي قار
١٤٩١	٦٤٣	٨٤٨	ميسان
١٧٥٢	٤٦٦	١٢٨٦	البصرة
<b>التقسيم الجغرافي</b>			
٧٤٥٢	٢٤١١	٥٠٤١	كردستان
٢٤٦٦	٦١٧	١٨٤٩	بغداد
١٨٩٥٧	٨٥٨٦	١٠٣٧١	بقية المحافظات
٢٨٨٧٥	١١٦١٤	١٧٢٦١	الإجمالي

جدول ٢-١: توزيع الأسر حسب المحافظة والتقسيم الجغرافي

توزيع الأسر بين المحافظات %			توزيع الأسر ضمن المحافظات %			المحافظة / التقسيم الجغرافي
الإجمالي	ريف	حضر	المجموع	ريف	حضر	
٣,٨	٣,٦	٣,٨	١٠٠,٠	٢٥,٥	٧٤,٥	دهوك
٨,٨	١٢,٨	٧,٣	١٠٠,٠	٣٨,٦	٦١,٤	نينوى
٧,٩	٤,١	٩,٣	١٠٠,٠	١٣,٦	٨٦,٤	السليمانية
٤,٩	٤,١	٥,٢	١٠٠,٠	٢٢,١	٧٧,٩	كركوك
٦,٧	٣,٨	٧,٧	١٠٠,٠	١٥,٢	٨٤,٨	أربيل
٤,٢	٧,٥	٣,٠	١٠٠,٠	٤٧,٥	٥٢,٥	ديالى
٣,٨	٦,٩	٢,٧	١٠٠,٠	٤٨,٠	٥٢,٠	الأنبار
٢٢,٠	٨,٥	٢٦,٩	١٠٠,٠	١٠,٢	٨٩,٨	بغداد
٥,١	٩,٢	٣,٧	١٠٠,٠	٤٧,٥	٥٢,٥	بابل
٣,١	٣,٥	٣,٠	١٠٠,٠	٢٩,٨	٧٠,٢	كربلاء
٣,٢	٤,٤	٢,٧	١٠٠,٠	٣٧,٠	٦٣,٠	واسط
٣,٨	٧,٢	٢,٥	١٠٠,٠	٥٠,٧	٤٩,٣	صلاح الدين
٣,٧	٣,٧	٣,٧	١٠٠,٠	٢٦,٦	٧٣,٤	النجف
٢,٩	٤,٣	٢,٤	١٠٠,٠	٣٨,٨	٦١,٢	القادسية
١,٨	٣,٢	١,٢	١٠٠,٠	٤٨,٩	٥١,١	المتن
٤,٧	٥,٩	٤,٢	١٠٠,٠	٣٣,٥	٦٦,٥	ذي قار
٢,٦	٢,٦	٢,٦	١٠٠,٠	٢٦,٦	٧٣,٤	ميسان
٧,٠	٤,٦	٧,٩	١٠٠,٠	١٧,٤	٨٢,٦	البصرة
التقسيم الجغرافي						
١٨,٤	١١,٥	٢٠,٨	١٠٠,٠	١٦,٦٣	٨٣,٤	كردستان
٢٢,٠	٨,٥	٢٦,٩	١٠٠,٠	١٠,١٩	٨٩,٨	بغداد
٥٩,٦	٨٠,٠	٥٢,٣	١٠٠,٠	٣٥,٦	٦٤,٤	بقية المحافظات
١٠٠,٠	١٠٠,٠	١٠٠,٠	١٠٠,٠	٢٦,٥	٧٣,٥	الإجمالي

جدول ٣-١: توزيع الأفراد حسب المحافظة والتقسيم الجغرافي

توزيع الأفراد ما بين المحافظات (%)			توزيع الأفراد ضمن المحافظات (%)			المحافظة / التقسيم الجغرافي
الإجمالي	ريف	حضر	المجموع	ريف	حضر	
٣,٦	٢,٩	٣,٩	١٠٠,٠	٢٥,٦	٧٤,٤	دهوك
٩,٦	١٢,٣	٨,٤	١٠٠,٠	٣٩,٩	٦٠,١	نينوى
٥,٦	٢,٧	٦,٩	١٠٠,٠	١٥,١	٨٤,٩	السليمانية
٤,٢	٣,٨	٤,٣	١٠٠,٠	٢٨,٣	٧١,٧	كركوك
٤,٨	٢,٦	٥,٨	١٠٠,٠	١٦,٨	٨٣,٢	أربيل
٤,٤	٧,٥	٣,٠	١٠٠,٠	٥٣,٠	٤٧,٠	ديالى
٤,٧	٧,٨	٣,٣	١٠٠,٠	٥١,٦	٤٨,٤	الأنبار
٢١,١	٨,٧	٢٦,٧	١٠٠,٠	١٢,٨	٨٧,٢	بغداد
٥,٥	٩,٣	٣,٧	١٠٠,٠	٥٢,٨	٤٧,٢	بابل
٣,٢	٣,٤	٣,١	١٠٠,٠	٣٣,٥	٦٦,٥	كربلاء
٣,٦	٤,٩	٣,٠	١٠٠,٠	٤٢,١	٥٧,٩	واسط
٤,٢	٧,٦	٢,٧	١٠٠,٠	٥٥,٨	٤٤,٢	صلاح الدين
٣,٩	٣,٦	٤,٠	١٠٠,٠	٢٨,٩	٧١,١	النجف
٣,٤	٤,٨	٢,٨	١٠٠,٠	٤٣,٥	٥٦,٥	القادسية
٢,٢	٣,٩	١,٤	١٠٠,٠	٥٦,٣	٤٣,٧	المتن
٥,٥	٦,٦	٥,٠	١٠٠,٠	٣٧,١	٦٢,٩	ذي قار
٢,٩	٢,٦	٣,١	١٠٠,٠	٢٧,٦	٧٢,٤	ميسان
٧,٦	٤,٩	٨,٨	١٠٠,٠	٢٠,١	٧٩,٩	البصرة
التقسيم الجغرافي						
١٤,٠	٨,٣	١٦,٦	١٠٠,٠	١٨,٤	٨١,٦	كردستان
٢١,١	٨,٧	٢٦,٧	١٠٠,٠	١٢,٨	٨٧,٢	بغداد
٦٤,٨	٨٣,٠	٥٦,٦	١٠٠,٠	٣٩,٨	٦٠,٢	بقية المحافظات
١٠٠,٠	١٠٠,٠	١٠٠,٠	١٠٠,٠	٣١,١	٦٨,٩	الإجمالي

جدول ٤-١: توزيع الأفراد حسب خصائصهم الديموغرافية والتعليمية والجنس (% - يتبع

الإجمالي			ريف			حضر			خصائص الأفراد
الإجمالي	إناث	ذكور	الإجمالي	إناث	ذكور	الإجمالي	إناث	ذكور	
العمر (سنة)									
١٤,٧	١٤,٤	١٥,٠	١٦,٤	١٥,٨	١٧,٠	١٣,٩	١٣,٨	١٤,٠	٤ - ٥
١٣,٩	١٣,٦	١٤,٣	١٦,٠	١٥,٦	١٦,٣	١٣,٠	١٢,٧	١٣,٤	٦ - ٩
١٢,٣	١٢,٢	١٢,٥	١٣,٨	١٣,٥	١٤,٠	١١,٧	١١,٦	١١,٨	١٠ - ١٤
١٠,٩	١٠,٧	١١,١	١١,٢	١١,١	١١,٣	١٠,٨	١٠,٦	١٠,٩	١٥ - ١٩
٩,١	٩,٠	٩,٣	٨,٣	٧,٩	٨,٦	٩,٥	٩,٤	٩,٦	٢٠ - ٢٤
٧,٦	٧,٦	٧,٧	٧,٠	٧,١	٦,٩	٧,٩	٧,٨	٨,١	٢٥ - ٢٩
٦,٦	٧,٠	٦,٣	٦,٢	٦,٨	٥,٧	٦,٨	٧,٠	٦,٦	٣٠ - ٣٤
٦,١	٦,١	٦,٠	٥,٧	٥,٨	٥,٧	٦,٢	٦,٢	٦,٢	٣٥ - ٣٩
٥,١	٥,٢	٥,١	٤,٦	٤,٥	٤,٧	٥,٤	٥,٦	٥,٢	٤٠ - ٤٤
٣,٨	٤,٠	٣,٦	٣,٢	٣,٥	٢,٩	٤,١	٤,٣	٣,٩	٤٥ - ٤٩
٢,٦	٢,٧	٢,٤	١,٧	١,٩	١,٥	٣,٠	٣,١	٢,٨	٥٠ - ٥٤
٢,٦	٢,٧	٢,٥	٢,٢	٢,٤	٢,٠	٢,٨	٢,٩	٢,٧	٥٩ - ٥٥
١,٦	١,٨	١,٥	١,٣	١,٤	١,٢	١,٨	١,٩	١,٦	٦٠ - ٦٤
٢,٩	٣,١	٢,٨	٢,٤	٢,٦	٢,١	٣,٢	٣,٣	٣,١	٦٥ فأكثر
العلاقة برب الأسرة									
١٥,٨	٢,٩	٢٨,٣	١٤,٢	١,٨	٢٦,٢	١٦,٤	٣,٤	٢٩,٣	رب الأسرة
١٤,٢	٢٨,٥	٠,٢	١٣,٤	٢٧,٣	٠,٢	١٤,٥	٢٩,١	٠,٢	زوج / زوجة
٥٥,٥	٤٩,٣	٦١,٥	٥٧,٢	٥١,٣	٦٢,٩	٥٤,٧	٤٨,٥	٦٠,٨	ابن / ابنة
٣,٣	٦,٧	٠,١	٣,١	٦,٤	٠,١	٣,٤	٦,٨	٠,١	زوجة الابن / زوج الأبنية
٥,٨	٥,٦	٦,٠	٥,٨	٥,٥	٦,١	٥,٨	٥,٧	٥,٩	حفيد / حفيدة
١,٤	٢,٦	٠,٣	١,٥	٢,٩	٠,٢	١,٤	٢,٤	٠,٣	أب / أم
٢,٢	٢,١	٢,٣	٢,٧	٢,٣	٣,١	٢,٠	٢,٠	٢,٠	أخت / أخ
١,٨	٢,٢	١,٣	٢,٠	٢,٧	١,٣	١,٧	٢,٠	١,٣	أقارب آخرون
٠,٠	٠,١	٠,٠	٠,٠	٠,٠	٠,٠	٠,١	٠,١	٠,٠	لاتربطه قرابة بالأسرة
الحالة الزوجية									
٢٦,٦	٢٤,٢	٢٩,٠	٢٤,٨	٢٢,٧	٢٦,٨	٢٧,٤	٢٤,٩	٢٩,٩	غير متزوج
٣٦,٠	٣٦,٧	٣٥,٣	٣٣,٩	٣٥,٢	٣٢,٧	٣٦,٩	٣٧,٤	٣٦,٤	متزوج
٠,٤	٠,٦	٠,٢	٠,٢	٠,٣	٠,١	٠,٤	٠,٧	٠,٢	مطلق / مطلقة
٠,٠	٠,٠	٠,١	٠,٠	٠,١	٠,٠	٠,١	٠,٢	٠,١	منفصل
٢,٧	٥,٠	٠,٥	٢,٣	٤,٣	٠,٤	٢,٩	٥,٣	٠,٦	أرملة / أرملة
٣٤,٢	٣٣,٤	٣٥,٠	٣٨,٧	٣٧,٤	٣٩,٩	٣٢,٢	٣١,٦	٣٢,٨	العمر أقل من ١٢ سنة
التحصيل التعليمي للبالغين									
١٣,٦	١٨,٨	٨,٥	١٨,٧	٢٦,٢	١١,٦	١١,٣	١٥,٥	٧,٠	أمي
١١,٧	١١,٩	١١,٥	١٣,٣	١٣,٥	١٣,٠	١١,٠	١١,٢	١٠,٨	يقراً ويكتب
٢٠,٥	١٩,٠	٢٢,٠	١٩,٤	١٧,٢	٢١,٦	٢١,٠	١٩,٨	٢٢,١	إبتدائي

تابع / جدول ٤-١: توزيع الأفراد حسب خصائصهم الديموغرافية والتعليمية والجنس (%)

الإجمالي			ريف			حضر			خصائص الأفراد
الإجمالي	إناث	ذكور	الإجمالي	إناث	ذكور	الإجمالي	إناث	ذكور	
٨,٥	٧,٤	٩,٦	٥,١	٣,٣	٦,٨	١٠,١	٩,٢	١٠,٩	متوسطة
٤,٨	٤,٠	٥,٦	٢,٣	١,٣	٣,٤	٥,٩	٥,٢	٦,٦	إعدادية
٣,٢	٢,٨	٣,٧	١,٤	٠,٧	٢,٠	٤,١	٣,٧	٤,٥	معهد (دبلوم)
٣,٥	٢,٨	٤,٢	١,٢	٠,٥	١,٩	٤,٥	٣,٨	٥,٢	بكلوريوس فأعلى
٣٤,١	٣٣,٣	٣٤,٩	٣٨,٥	٣٧,٣	٣٩,٧	٣٢,٢	٣١,٦	٣٢,٧	أقل من ١٢ سنة
<b>حالة النشاط الاقتصادي</b>									
٢٣,٥	٧,٢	٣٩,٤	٢٣,٠	٨,٠	٣٧,٤	٢٣,٧	٦,٨	٤٠,٣	العاملين
٢,١	١,٠	٣,٢	٢,٠	٠,٥	٣,٤	٢,٢	١,٣	٣,١	العاطلين
٢١,١	٤٢,٣	٠,٣	٢١,٣	٤٣,٢	٠,٢	٢١,٠	٤١,٩	٠,٣	ربة منزل
١٢,٢	١٠,٣	١٤,١	٩,١	٥,٩	١٢,٣	١٣,٦	١٢,٣	١٤,٩	طالب
٢,٤	٢,٨	٢,١	٢,٣	٢,٨	١,٨	٢,٥	٢,٨	٢,٢	متقاعد كبير السن
٠,٩	٠,٧	١,٢	٠,٨	٠,٦	١,٠	١,٠	٠,٧	١,٢	عاجز أو معوق
٣,٤	٢,١	٤,٧	٢,٧	١,٤	٣,٩	٣,٧	٢,٤	٥,١	أخرى
٣٤,٤	٣٣,٥	٣٥,١	٣٨,٨	٣٧,٥	٤٠,٠	٣٢,٣	٣١,٨	٣٢,٩	العمر أقل من ١٢ سنة
١٠٠,٠	١٠٠,٠	١٠٠,٠	١٠٠,٠	١٠٠,٠	١٠٠,٠	١٠٠,٠	١٠٠,٠	١٠٠,٠	الإجمالي



جدول ٥-١: توزيع الأسر والأفراد حسب حجم الأسرة وحسب عدد الأطفال

الأفراد %			الأسر %			حجم الأسرة/ عدد الأطفال
الإجمالي	ريف	حضر	الإجمالي	ريف	حضر	
<b>حجم الأسرة</b>						
١,٩	١,٣	٢,٢	٦,٦	٥,٠	٧,٢	٢ - ١
٣,٨	٢,٥	٤,٣	٨,١	٦,٠	٨,٨	٣
٨,٥	٥,٦	٩,٧	١٣,٥	١٠,٠	١٤,٨	٤
١٢,٣	٩,٥	١٣,٥	١٥,٦	١٣,٤	١٦,٤	٥
١٤,٣	١١,٧	١٥,٤	١٥,٢	١٣,٨	١٥,٧	٦
١٣,٩	١٣,٠	١٤,٣	١٢,٦	١٣,٢	١٢,٤	٧
١١,٢	١٢,٢	١٠,٧	٨,٩	١٠,٨	٨,٢	٨
٩,٠	١٠,٥	٨,٣	٦,٣	٨,٢	٥,٦	٩
٦,٩	٩,٤	٥,٩	٤,٤	٦,٧	٣,٦	١٠
٨,٣	١٠,٤	٧,٥	٤,٦	٦,٤	٤,٠	١٢ - ١١
٩,٩	١٣,٩	٨,٢	٤,٢	٦,٥	٣,٣	١٣ فأكثر
<b>عدد الأطفال</b>						
١١,٠	٦,٥	١٢,٩	١٨,٦	١٢,٥	٢٠,٨	لا يوجد
١١,٤	٧,٥	١٣,٠	١٤,٤	١٠,٨	١٥,٧	١
١٦,٦	١٢,٤	١٨,٣	١٨,٩	١٥,٤	٢٠,١	٢
١٨,٧	١٦,٥	١٩,٦	١٨,٢	١٧,٧	١٨,٤	٣
١٦,٠	١٧,٨	١٥,٣	١٣,٤	١٦,٤	١٢,٣	٤
١١,١	١٤,١	٩,٩	٨,١	١١,٦	٦,٩	٥
٧,٢	١١,٣	٥,٤	٤,٥	٨,١	٣,٢	٦
٣,٩	٦,٨	٢,٧	٢,١	٤,٢	١,٤	٧
٢,٩	٤,٦	٢,٢	١,٣	٢,٤	٠,٩	٨ - ٩
١,٣	٢,٥	٠,٨	٠,٤	٠,٩	٠,٣	١٠ فأكثر
١٠٠,٠	١٠٠,٠	١٠٠,٠	١٠٠,٠	١٠٠,٠	١٠٠,٠	المجموع

## جدول ٦-١: متوسط حجم الأسرة ونسبة البالغين حسب المحافظة والتقسيم الجغرافي

نسبة البالغين عمره ١٥ سنة فأكثر (%)			متوسط حجم الأسرة (فرد)			المحافظة /التقسيم الجغرافي
الإجمالي	ريف	حضر	الإجمالي	ريف	حضر	
٦٢,٠	٥٧,٤	٦٣,٦	٦,٧	٧,٠	٦,٦	دهوك
٥٩,١	٥٥,١	٦١,٧	٦,٧	٧,١	٦,٥	نينوى
٦٩,١	٦٥,٠	٦٩,٧	٤,٩	٥,٢	٤,٩	السليمانية
٦٦,٢	٥٩,٥	٦٨,١	٥,٣	٦,١	٥,١	كركوك
٦٥,٦	٦١,٠	٦٦,٥	٥,٣	٥,٨	٥,٢	أربيل
٦٣,٣	٦١,١	٦٥,٣	٦,١	٦,٦	٥,٨	ديالى
٥٧,٩	٥٥,٠	٦٠,٦	٧,٣	٧,٦	٧,١	الأنبار
٦٥,٨	٥٨,٨	٦٦,٥	٦,٣	٦,٩	٦,٢	بغداد
٥٩,٧	٥٥,٣	٦٣,٦	٦,٧	٧,٢	٦,٢	بابل
٦١,٤	٥٦,٠	٦٣,٧	٦,١	٦,٧	٥,٩	كربلاء
٦٠,٩	٥٥,٦	٦٤,٠	٦,٢	٦,٨	٥,٨	واسط
٥٨,٨	٥٥,٠	٦٢,٧	٧,٣	٧,٨	٦,٧	صلاح الدين
٦٠,٢	٥٥,٧	٦١,٩	٦,٧	٧,٢	٦,٥	النجف
٥٩,٥	٥٤,٣	٦٢,٨	٧,٣	٨,٢	٦,٧	القادسية
٥٨,٢	٥٥,٣	٦١,٠	٧,٦	٨,٢	٧,٠	المتنى
٥٧,٣	٥١,٨	٦٠,١	٧,٤	٨,٠	٧,١	ذي قار
٥٥,٧	٥١,١	٥٧,٣	٧,٦	٨,٢	٧,٣	ميسان
٦٠,٤	٥٧,٤	٦١,٠	٦,٣	٦,٦	٦,٢	البصرة
التقسيم الجغرافي						
٦٦,٤	٦١,٣	٦٧,٤	٥,٤	٦,٠	٥,٣	كردستان
٦٥,٨	٥٨,٨	٦٦,٥	٦,٣	٦,٩	٦,٢	بغداد
٦٠,١	٥٥,٧	٦٢,٥	٦,٧	٧,٣	٦,٣	بقية المحافظات
٦٢,٥	٥٦,٦	٦٤,٦	٦,٤	٧,١	٦,١	الإجمالي

جدول ٧-١: توزيع الأفراد الذين يقيمون حالياً في المحافظة حسب مكان الميلاد ومكان الإقامة المعتاد (%). - يتبع

مكان الإقامة المعتاد				مكان الولادة				مستوى التفصيل
المجموع	خارج العراق	في محافظة أخرى	في هذه المحافظة	المجموع	خارج العراق	في محافظة أخرى	في هذه المحافظة	
<b>المحافظة</b>								
١٠٠,٠	٠,٠	٠,٠	١٠٠,٠	١٠٠,٠	١,٤	٦,٨	٩١,٨	دهوك
١٠٠,٠	٠,٠	٠,٠	١٠٠,٠	١٠٠,٠	٠,٢	١,٨	٩٨,٠	نينوى
١٠٠,٠	٠,١	٠,١	٩٩,٩	١٠٠,٠	٠,٦	٥,٦	٩٣,٨	السليمانية
١٠٠,٠	٠,٠	٠,٠	١٠٠,٠	١٠٠,٠	٠,١	٣,٠	٩٦,٨	كركوك
١٠٠,٠	٠,٢	٠,٢	٩٩,٦	١٠٠,٠	١,٩	٦,٧	٩١,٤	أربيل
١٠٠,٠	٠,٠	٠,٠	١٠٠,٠	١٠٠,٠	٠,١	٤,٧	٩٥,٢	ديالى
١٠٠,٠	٠,٠	٠,٠	١٠٠,٠	١٠٠,٠	٠,١	٣,٣	٩٦,٦	الأنبار
١٠٠,٠	٠,٠	٠,٢	٩٩,٨	١٠٠,٠	٠,١	٦,٩	٩٣,٠	بغداد
١٠٠,٠	٠,٠	٠,٠	٩٩,٩	١٠٠,٠	٠,٠	٣,٥	٩٦,٥	بابل
١٠٠,٠	٠,٠	٠,٢	٩٩,٨	١٠٠,٠	٠,٥	١٩,٠	٨٠,٥	كربلاء
١٠٠,٠	٠,٠	٠,٠	٩٩,٩	١٠٠,٠	٠,١	٦,١	٩٣,٨	واسط
١٠٠,٠	٠,٠	٠,١	٩٩,٩	١٠٠,٠	٠,١	٥,٧	٩٤,٢	صلاح الدين
١٠٠,٠	٠,١	٠,٢	٩٩,٨	١٠٠,٠	٠,١	١٥,١	٨٤,٨	النجف
١٠٠,٠	٠,٠	٠,١	٩٩,٩	١٠٠,٠	٠,١	٤,٧	٩٥,٢	القادسية
١٠٠,٠	٠,٠	٠,٠	١٠٠,٠	١٠٠,٠	٠,١	٢,٤	٩٧,٥	المتنى
١٠٠,٠	٠,٠	٠,٠	١٠٠,٠	١٠٠,٠	٠,١	٢,٢	٩٧,٧	ذي قار
١٠٠,٠	٠,٠	٠,٠	١٠٠,٠	١٠٠,٠	٠,١	٣,٠	٩٦,٩	ميسان
١٠٠,٠	٠,٠	٠,٤	٩٩,٦	١٠٠,٠	٠,٣	٣,٠	٩٦,٧	البصرة
<b>التقسيم الجغرافي</b>								
١٠٠,٠	٠,١	٠,١	٩٩,٨	١٠٠,٠	١,٢	٦,٣	٩٢,٥	كردستان
١٠٠,٠	٠,٠	٠,٢	٩٩,٨	١٠٠,٠	٠,١	٦,٩	٩٣,٠	بغداد
١٠٠,٠	٠,٠	٠,١	٩٩,٩	١٠٠,٠	٠,٢	٤,٩	٩٥,٠	بقية المحافظات
<b>العمر (سنة)</b>								
١٠٠,٠	٠,٠	٠,٠	١٠٠,٠	١٠٠,٠	٠,١	١,٦	٩٨,٣	٤ - ٠
١٠٠,٠	٠,٠	٠,١	٩٩,٩	١٠٠,٠	٠,٢	٣,٣	٩٦,٥	٩ - ٥
١٠٠,٠	٠,٠	٠,١	٩٩,٩	١٠٠,٠	٠,٣	٤,٢	٩٥,٥	١٠ - ١٤
١٠٠,٠	٠,٠	٠,٢	٩٩,٨	١٠٠,٠	٠,٤	٥,٠	٩٤,٥	١٥ - ١٩
١٠٠,٠	٠,٠	٠,٠	٩٩,٩	١٠٠,٠	٠,٥	٥,٥	٩٤,٠	٢٠ - ٢٤
١٠٠,٠	٠,١	٠,١	٩٩,٨	١٠٠,٠	٠,٣	٦,٣	٩٣,٤	٢٥ - ٢٩
١٠٠,٠	٠,٠	٠,١	٩٩,٨	١٠٠,٠	٠,٤	٧,٢	٩٢,٤	٣٠ - ٣٤
١٠٠,٠	٠,٠	٠,٢	٩٩,٨	١٠٠,٠	٠,٣	٨,٥	٩١,٢	٣٥ - ٣٩
١٠٠,٠	٠,٠	٠,١	٩٩,٨	١٠٠,٠	٠,٤	٨,١	٩١,٥	٤٠ - ٤٤
١٠٠,٠	٠,١	٠,٢	٩٩,٧	١٠٠,٠	٠,٣	٩,٢	٩٠,٥	٤٥ - ٤٩
١٠٠,٠	٠,٠	٠,١	٩٩,٩	١٠٠,٠	٠,٣	١٠,٣	٨٩,٤	٥٠ - ٥٤
١٠٠,٠	٠,١	٠,٢	٩٩,٧	١٠٠,٠	٠,٣	٩,٠	٩٠,٧	٥٥ - ٥٩
١٠٠,٠	٠,٠	٠,٣	٩٩,٧	١٠٠,٠	٠,٢	١٠,٢	٨٩,٥	٦٠ - ٦٤
١٠٠,٠	٠,٠	٠,٢	٩٩,٨	١٠٠,٠	٠,٢	١٠,٩	٨٨,٩	٦٥ فأكثر

تابع / جدول ٧-١: توزيع الأفراد الذين يقيمون حالياً في المحافظة حسب مكان الميلاد ومكان الإقامة المعتاد (%). - يتبع

مكان الإقامة المعتاد				مكان الولادة				مستوى التفصيل
المجموع	خارج العراق	في محافظة أخرى	في هذه المحافظة	المجموع	خارج العراق	في محافظة أخرى	في هذه المحافظة	
<b>العلاقة برب الأسرة</b>								
١٠٠,٠	٠,٠	٠,١	٩٩,٨	١٠٠,٠	٠,٣	٨,٩	٩٠,٨	رب الأسرة
١٠٠,٠	٠,٠	٠,٢	٩٩,٨	١٠٠,٠	٠,٤	٩,٠	٩٠,٦	زوج/زوجة
١٠٠,٠	٠,٠	٠,١	٩٩,٩	١٠٠,٠	٠,٣	٣,٨	٩٥,٩	ابن/ابنة
١٠٠,٠	٠,١	٠,٤	٩٩,٥	١٠٠,٠	٠,٢	٧,٤	٩٢,٤	زوجة الابن/زوج الابنة
١٠٠,٠	٠,١	٠,٠	٩٩,٩	١٠٠,٠	٠,٣	٢,١	٩٧,٧	حفيد/حفيدة
١٠٠,٠	٠,٠	٠,٥	٩٩,٥	١٠٠,٠	٠,١	٩,٣	٩٠,٦	أب/أم
١٠٠,٠	٠,٠	٠,٠	١٠٠,٠	١٠٠,٠	٠,١	٦,٢	٩٣,٧	أخ/أخت
١٠٠,٠	٠,٠	٠,٠	١٠٠,٠	١٠٠,٠	٠,١	٥,٠	٩٥,٠	أقارب آخرون
١٠٠,٠	٠,٠	٠,٠	١٠٠,٠	١٠٠,٠	٥,٨	١٩,٠	٧٥,٢	لا تربطه قرابة بالأسرة
<b>الحالة الزوجية</b>								
١٠٠,٠	٠,٠	٠,١	٩٩,٩	١٠٠,٠	٠,٥	٤,٦	٩٤,٩	غير متزوج
١٠٠,٠	٠,٠	٠,٢	٩٩,٨	١٠٠,٠	٠,٣	٨,٣	٩١,٤	متزوج
١٠٠,٠	٠,٠	١,٠	٩٩,٠	١٠٠,٠	٠,١	١٠,٦	٨٩,٣	مطلق / مطلقة
١٠٠,٠	٠,٠	٠,٠	١٠٠,٠	١٠٠,٠	٠,٠	٢٥,١	٧٤,٩	منفصل/ منفصلة
١٠٠,٠	٠,١	٠,٤	٩٩,٥	١٠٠,٠	٠,٢	١٠,٧	٨٩,٢	أرملة / أرمل
١٠٠,٠	٠,٠	٠,٠	٩٩,٩	١٠٠,٠	٠,٢	٢,٧	٩٧,١	العمر أقل من ١٢ سنة
<b>التحصيل التعليمي للبالغين</b>								
١٠٠,٠	٠,٠	٠,٢	٩٩,٨	١٠٠,٠	٠,٤	٨,٦	٩٠,٩	أمي
١٠٠,٠	٠,٠	٠,٢	٩٩,٨	١٠٠,٠	٠,٣	٦,٥	٩٣,٢	يقرأ ويكتب
١٠٠,٠	٠,٠	٠,١	٩٩,٩	١٠٠,٠	٠,٣	٥,٩	٩٣,٨	إبتدائية
١٠٠,٠	٠,٠	٠,١	٩٩,٩	١٠٠,٠	٠,٦	٦,٤	٩٣,١	متوسطة
١٠٠,٠	٠,١	٠,١	٩٩,٩	١٠٠,٠	٠,٤	٦,٨	٩٢,٨	أعدادية
١٠٠,٠	٠,٠	٠,٢	٩٩,٨	١٠٠,٠	٠,٢	٧,٩	٩١,٩	دبلوم معهد
١٠٠,٠	٠,١	٠,١	٩٩,٨	١٠٠,٠	٠,٣	٨,٨	٩٠,٩	بكالوريوس فأعلى
١٠٠,٠	٠,٠	٠,٠	٩٩,٩	١٠٠,٠	٠,٢	٢,٧	٩٧,١	العمر أقل من ١٢ سنة
<b>حالة النشاط الاقتصادي</b>								
١٠٠,٠	٠,٠	٠,١	٩٩,٩	١٠٠,٠	٠,٣	٧,١	٩٢,٦	عامل
١٠٠,٠	٠,٠	٠,٢	٩٩,٨	١٠٠,٠	٠,٤	٦,٤	٩٣,٢	عاطل عن العمل
١٠٠,٠	٠,٠	٠,٢	٩٩,٧	١٠٠,٠	٠,٣	٧,٨	٩١,٩	متفرغة للأعمال المنزلية
١٠٠,٠	٠,٠	٠,١	٩٩,٩	١٠٠,٠	٠,٦	٤,٢	٩٥,٣	طالب
١٠٠,٠	٠,٠	٠,٢	٩٩,٨	١٠٠,٠	٠,٢	١١,٢	٨٨,٧	متقاعد / كبير السن
١٠٠,٠	٠,٠	٠,٠	١٠٠,٠	١٠٠,٠	٠,٣	٨,٢	٩١,٥	عاجز أو معوق
١٠٠,٠	٠,٢	٠,٢	٩٩,٦	١٠٠,٠	٠,٥	٧,٦	٩٢,٠	أخرى
١٠٠,٠	٠,٠	٠,٠	٩٩,٩	١٠٠,٠	٠,٢	٢,٧	٩٧,١	العمر أقل من ١٢ سنة
١٠٠,٠	٠,٠	٠,١	٩٩,٩	١٠٠,٠	٠,٣	٥,٥	٩٤,٢	الإجمالي

جدول ٨-١: توزيع الأفراد حسب مدة الإقامة في مكان الإقامة الحالي (% - يتبع

المجموع	أقل من سنة	من ٥-١ سنوات	أكثر من ٥ سنوات	منذ الولادة	مستوى التفصيل
<b>المحافظة</b>					
١٠٠,٠	٠,٤	٤,٢	٦,٨	٨٨,٧	دهوك
١٠٠,٠	٠,٥	٠,٩	١,٨	٩٦,٨	نينوى
١٠٠,٠	٠,١	١,٩	٧,٧	٩٠,٣	السليمانية
١٠٠,٠	٠,١	٠,٨	٣,٣	٩٥,٨	كركوك
١٠٠,٠	١,٢	٢,١	٧,٧	٨٩,٠	أربيل
١٠٠,٠	٠,١	٢,٧	٣,٨	٩٣,٤	ديالى
١٠٠,٠	٠,٠	٢,٤	١,١	٩٦,٤	الأنبار
١٠٠,٠	٠,١	١,٨	٥,٢	٩٢,٩	بغداد
١٠٠,٠	٠,٤	١,٢	١,٨	٩٦,٦	بابل
١٠٠,٠	١,٤	٨,٤	١٣,٨	٧٦,٤	كربلاء
١٠٠,٠	٠,٢	٢,٥	٣,٧	٩٣,٦	واسط
١٠٠,٠	٠,٤	٢,٧	٣,٠	٩٣,٩	صلاح الدين
١٠٠,٠	١,١	٦,٢	١٠,٤	٨٢,٣	النجف
١٠٠,٠	٠,٣	١,٢	٣,٦	٩٥,٠	القادسية
١٠٠,٠	٠,١	١,٠	١,٦	٩٧,٣	المتنى
١٠٠,٠	٠,٣	١,٠	١,٥	٩٧,٢	ذي قار
١٠٠,٠	٠,٢	١,١	١,٧	٩٧,٠	ميسان
١٠٠,٠	٠,١	١,١	٢,٩	٩٥,٩	البصرة
<b>التقسيم الجغرافي</b>					
١٠٠,٠	٠,٦	٢,٥	٧,٥	٨٩,٤	كردستان
١٠٠,٠	٠,١	١,٨	٥,٢	٩٢,٩	بغداد
١٠٠,٠	٠,٤	٢,١	٣,٥	٩٤,١	بقية المحافظات
<b>العمر (سنة)</b>					
١٠٠,٠	٠,٤	١,١	٠,٢	٩٨,٢	٤ - ٠
١٠٠,٠	٠,٥	٢,١	١,٣	٩٦,١	٥ - ٩
١٠٠,٠	٠,٢	٢,٣	٢,٦	٩٤,٩	١٠ - ١٤
١٠٠,٠	٠,٤	٢,٥	٣,٣	٩٣,٩	١٥ - ١٩
١٠٠,٠	٠,٣	٢,٧	٤,٠	٩٣,٠	٢٠ - ٢٤
١٠٠,٠	٠,٥	٢,٤	٥,٢	٩١,٩	٢٥ - ٢٩
١٠٠,٠	٠,٣	٢,٢	٦,٦	٩٠,٩	٣٠ - ٣٤
١٠٠,٠	٠,٢	٢,٣	٨,٢	٨٩,٣	٣٥ - ٣٩
١٠٠,٠	٠,٤	٢,١	٧,٨	٨٩,٦	٤٠ - ٤٤
١٠٠,٠	٠,٢	٢,٢	٩,٤	٨٨,٣	٤٥ - ٤٩
١٠٠,٠	٠,٣	٢,٤	١٠,١	٨٧,٣	٥٠ - ٥٤
١٠٠,٠	٠,٣	١,٥	٩,٤	٨٨,٧	٥٥ - ٥٩
١٠٠,٠	٠,٣	١,٤	١١,٦	٨٦,٧	٦٠ - ٦٤
١٠٠,٠	٠,١	٢,٠	١١,٥	٨٦,٥	٦٥ فأكثر

تابع / جدول ٨-١: توزيع الأفراد حسب مدة الإقامة في مكان الإقامة الحالي (%)

المجموع	أقل من سنة	من ١-٥ سنوات	أكثر من ٥ سنوات	منذ الولادة	مستوى التفصيل
<b>العلاقة برب الأسرة</b>					
١٠٠,٠	٠,٣	٢,٢	٨,٨	٨٨,٧	رب الأسرة
١٠٠,٠	٠,٣	٢,٦	٨,٤	٨٨,٦	زوج/زوجة
١٠٠,٠	٠,٣	١,٩	٢,٥	٩٥,٣	ابن/ابنة
١٠٠,٠	٠,٨	٣,٩	٣,٦	٩١,٦	زوجة الابن/زوج الابنة
١٠٠,٠	٠,٦	١,٣	٠,٦	٩٧,٥	حفيد/حفيدة
١٠٠,٠	٠,١	٢,٠	٨,٦	٨٩,٣	أب/أم
١٠٠,٠	٠,١	١,٩	٤,٧	٩٣,٢	أخ/أخت
١٠٠,٠	٠,٦	٢,٥	٢,٣	٩٤,٧	أقارب آخرون
١٠٠,٠	٠,٠	١٧,٩	٥,٩	٧٦,٢	لا تربطه قرابة بالأسرة
<b>الحالة الزوجية</b>					
١٠٠,٠	٠,٢	٢,٠	٣,٨	٩٤,٠	غير متزوج
١٠٠,٠	٠,٤	٢,٥	٧,٤	٨٩,٧	متزوج
١٠٠,٠	٠,٢	٣,٥	٧,٢	٨٩,٠	مطلق / مطلقة
١٠٠,٠	٠,٠	٥,٦	٢٢,٦	٧١,٧	منفصل/ منفصلة
١٠٠,٠	٠,٣	١,٩	١٠,٩	٨٦,٩	أرملة / أرمل
١٠٠,٠	٠,٤	١,٧	١,٠	٩٦,٩	العمر أقل من ١٢ سنة
<b>التحصيل التعليمي للبالغين</b>					
١٠٠,٠	٠,٣	٢,٥	٨,٠	٨٩,٢	أمي
١٠٠,٠	٠,٤	١,٨	٥,٩	٩١,٨	يقرأ ويكتب
١٠٠,٠	٠,٢	٢,٣	٥,٠	٩٢,٥	ابتدائية
١٠٠,٠	٠,٣	٢,٣	٥,٦	٩١,٨	متوسطة
١٠٠,٠	٠,٢	٢,٥	٥,٧	٩١,٦	أعدادية
١٠٠,٠	٠,٣	٢,٢	٦,٩	٩٠,٦	دبلوم معهد
١٠٠,٠	٠,٤	٣,١	٧,٤	٨٩,١	بكالوريوس
١٠٠,٠	٠,٤	١,٧	١,٠	٩٦,٩	العمر أقل من ١٢ سنة
<b>حالة النشاط الاقتصادي</b>					
١٠٠,٠	٠,٣	٢,٢	٦,٣	٩١,٢	عامل
١٠٠,٠	٠,٣	٢,٣	٦,١	٩١,٣	عاطل عن العمل
١٠٠,٠	٠,٤	٢,٥	٦,٧	٩٠,٥	متفرغة للأعمال المنزلية
١٠٠,٠	٠,٢	٢,٣	٣,٢	٩٤,٢	طالب
١٠٠,٠	٠,١	١,٦	١٢,١	٨٦,٢	متقاعد
١٠٠,٠	٠,٥	٢,٢	٨,٩	٨٨,٥	عاجز أو معوق
١٠٠,٠	٠,٤	٢,١	٧,٢	٩٠,٣	أخرى
١٠٠,٠	٠,٤	١,٧	١,٠	٩٦,٩	العمر أقل من ١٢ سنة
١٠٠,٠	٠,٣	٢,١	٤,٤	٩٣,٢	الإجمالي

جدول ٩-١: توزيع الأفراد المقيمين حالياً في المحافظة حسب محل الإقامة السابق (%). - يتبع

مستوى التفصيل	مكان الإقامة المعتادة السابقة		
	في هذه المحافظة	في محافظة أخرى	خارج العراق
<b>المحافظة</b>			
دهوك	٣,٢	٦٧,١	٢٩,٧
نينوى	٣٧,٠	٥٩,٨	٣,٢
السليمانية	١٣,١	٦٥,٦	٢١,٣
كركوك	٥,٤	٨٩,٢	٥,٤
أربيل	١٧,٣	٥٥,٣	٢٧,٤
ديالى	٢٠,٩	٦٩,٤	٩,٧
الأنبار	١١,٦	٨٦,٠	٢,٤
بغداد	٣١,٥	٦٥,٦	٢,٩
بابل	٥,٥	٨٩,٧	٤,٩
كربلاء	٣٩,٠	٦٠,٤	٠,٦
واسط	٢٧,٧	٧١,٠	١,٣
صلاح الدين	١١,٥	٨٧,٣	١,٢
النجف	١٦,٣	٨٠,٢	٣,٥
القادسية	٢٧,٠	٦٦,٢	٦,٨
المتن	٢٦,٣	٦٨,٨	٤,٩
ذي قار	٣,٣	٩٣,٦	٣,١
ميسان	١١,٨	٨١,٢	٧,٠
البصرة	١٦,٤	٦٨,٦	١٥,٠
<b>التقسيم الجغرافي</b>			
كردستان	١١,٩	٦٢,٤	٢٥,٧
بغداد	٣١,٥	٦٥,٦	٢,٩
بقية المحافظات	٢١,٩	٧٣,٨	٤,٣
<b>العمر (سنة)</b>			
٠ - ٤	٣٨,٠	٥٨,٠	٤,٠
٥ - ٩	٢٦,٣	٦٨,٧	٥,٠
١٠ - ١٤	٢٤,٤	٦٥,٥	١٠,١
١٥ - ١٩	١٩,٧	٦٩,٩	١٠,٤
٢٠ - ٢٤	١٩,٠	٦٩,٣	١١,٨
٢٥ - ٢٩	٢١,٥	٦٩,٠	٩,٤
٣٠ - ٣٤	١٩,٢	٧٠,٧	١٠,١
٣٥ - ٣٩	٢٠,٩	٧٠,٨	٨,٣
٤٠ - ٤٤	١٨,٥	٧٢,٠	٩,٥
٤٥ - ٤٩	٢٢,٧	٧١,٠	٦,٣
٥٠ - ٥٤	٢٢,٨	٦٩,٧	٧,٥
٥٥ - ٥٩	١٧,١	٧٢,٧	١٠,١
٦٠ - ٦٤	١٨,١	٧٦,١	٥,٩
٦٥ فأكثر	٢٣,٩	٦٩,٩	٦,٢

## تابع / جدول ٩-١: توزيع الأفراد المقيمين حالياً في المحافظة حسب محل الإقامة السابق (% - يتبع

مكان الإقامة المعتادة السابقة				مستوى التفصيل
المجموع	خارج العراق	في محافظة أخرى	في هذه المحافظة	
العلاقة برب الأسرة				
١٠٠,٠	٧,٨	٧٠,٧	٢١,٥	رب الأسرة
١٠٠,٠	٨,٠	٧٢,٦	١٩,٤	زوج/زوجة
١٠٠,٠	١٠,٤	٦٧,١	٢٢,٤	ابن/ابنة
١٠٠,٠	٣,٤	٦٩,٩	٢٦,٧	زوجة الابن/زوج الابنة
١٠٠,٠	٨,٥	٥١,٠	٤٠,٥	حفيد/حفيدة
١٠٠,٠	٤,٧	٨٢,٧	١٢,٥	أب/أم
١٠٠,٠	٥,٤	٧٥,٠	١٩,٥	أخ/أخت
١٠٠,٠	١٠,٣	٦٠,٣	٢٩,٤	أقارب آخرون
١٠٠,٠	٤,٠	٧٤,٧	٢١,٤	لا تربطه قرابة بالأسرة
الحالة الزوجية				
١٠٠,٠	١٤,١	٦٦,٨	١٩,١	غير متزوج
١٠٠,٠	٧,٥	٧١,٣	٢١,٢	متزوج
١٠٠,٠	٢,٢	٨٢,٥	١٥,٣	مطلق / مطلقة
١٠٠,٠	٠,٦	٧٨,٥	٢١,٠	منفصل/ منفصلة
١٠٠,٠	٥,٣	٧٤,٧	٢٠,٠	أرملة / أرمل
١٠٠,٠	٥,٩	٦٥,٧	٢٨,٣	العمر أقل من ١٢ سنة
التحصيل التعليمي للبالغين				
١٠٠,٠	٩,٤	٧٢,٠	١٨,٦	أمي
١٠٠,٠	٨,٨	٦٧,٥	٢٣,٦	يقرأ ويكتب
١٠٠,٠	٨,٠	٧٠,٦	٢١,٤	ابتدائية
١٠٠,٠	١٢,٠	٦٨,٠	١٩,٩	متوسطة
١٠٠,٠	١١,٠	٧٠,٦	١٨,٤	أعدادية
١٠٠,٠	١٠,٢	٧٠,٧	١٩,١	دبلوم معهد
١٠٠,٠	٤,٨	٧١,٢	٢٤,٠	بكلوريوس فأعلى
١٠٠,٠	٥,٩	٦٥,٧	٢٨,٣	العمر أقل من ١٢ سنة
حالة النشاط الاقتصادي				
١٠٠,٠	٨,٣	٧٠,٨	٢٠,٩	عامل
١٠٠,٠	١١,٥	٧٣,٦	١٤,٩	عاطل عن العمل
١٠٠,٠	٧,١	٧٢,٣	٢٠,٥	متفرغة للأعمال المنزلية
١٠٠,٠	١٦,٢	٦١,١	٢٢,٦	طالب
١٠٠,٠	٨,٠	٧١,٢	٢٠,٨	متقاعد
١٠٠,٠	٩,٦	٦٩,١	٢١,٣	عاجز أو معوق
١٠٠,٠	٩,٥	٧٢,٥	١٨,٠	أخرى
١٠٠,٠	٥,٩	٦٥,٧	٢٨,٣	العمر أقل من ١٢ سنة
١٠٠,٠	٨,٥	٦٩,٦	٢١,٩	الإجمالي



جدول ١٠-١: توزيع الأفراد الذين غيروا محل إقامتهم حسب السبب الرئيسي للانتقال (%) - يتبع

سبب تغيير مكان الإقامة للفرد									مستوى التفصيل
المجموع	اخرى	لجوء داخل العراق	العودة من الترحيل، العودة من الترحيل القسري	ترحيل، تهجير قسري	مرافقة الأسرة	زواج، طلاق، ترميل	دراسة أو إنهاء دراسة	العمل	
<b>المحافظة</b>									
١٠٠,٠	١١,١	١,٤	١٧,٠	٣٣,٧	٢٢,٥	٦,٤	٠,٠	٧,٨	دهوك
١٠٠,٠	٥,٥	١,٤	٠,٠	٢٨,٢	٤٣,٠	٩,٠	١,٠	١١,٩	نينوى
١٠٠,٠	٢,٥	١,٩	٩,٨	٣٢,٦	٣٣,٤	٧,٦	٠,٢	١١,٩	السليمانية
١٠٠,٠	٠,٠	٠,٠	٢١,٩	٢٣,٧	٢٨,٣	١٤,٢	١,٩	٩,٩	كركوك
١٠٠,٠	١,٢	٣,٣	١٢,٢	٣٥,٥	٢٢,١	٧,٥	١,١	١٧,١	أربيل
١٠٠,٠	٤,٣	٠,٠	٣,١	٢٢,١	٤٦,٤	١٣,٧	١,٥	٩,٠	ديالى
١٠٠,٠	١,٨	٠,٠	٠,٠	٣٥,٦	٤٠,٩	٨,٢	٠,١	١٣,٤	الأنبار
١٠٠,٠	١,٣	٠,٠	٠,٦	١١,١	٤٥,٨	١٦,٦	١,٠	٢٣,٥	بغداد
١٠٠,٠	٣,٠	٠,٠	٠,٠	١٩,٦	٣١,٨	٣٥,٧	١,٤	٨,٧	بابل
١٠٠,٠	٣,٧	١,٥	٠,٣	١٤,٩	٤٩,١	١٧,٣	١,٤	١١,٩	كربلاء
١٠٠,٠	٤,٩	٠,٠	٨,٩	١٧,٩	٣٦,٣	١٩,٢	٠,٠	١٢,٨	واسط
١٠٠,٠	٠,٨	٠,٠	٠,٦	٢٤,٥	٤٩,٦	١٢,٩	٠,٧	١١,٠	صلاح الدين
١٠٠,٠	١,٢	٠,٠	٠,٢	٧,٦	٦١,٢	١٤,٦	١,٧	١٣,٥	النجف
١٠٠,٠	١٣,٩	٠,٥	٤,٨	١٨,١	٣٠,٨	١٩,٤	٠,٢	١٢,٣	القادسية
١٠٠,٠	٠,٠	٠,٠	٠,٠	١٠,١	٤٥,٠	٢٠,٨	٠,٢	٢٣,٨	المتنى
١٠٠,٠	٠,٩	٠,٣	٨,٢	٢٩,٩	٤١,٤	١١,١	٣,٢	٥,٠	ذي قار
١٠٠,٠	٤,٤	٠,٠	٣,٥	١٠,٣	٣٨,٧	٣٦,١	٠,٠	٧,٠	ميسان
١٠٠,٠	٢,٥	٠,٠	١٢,٨	٦,١	٥٣,٣	٩,٨	١,٢	١٤,٣	البصرة
<b>التقسيم الجغرافي</b>									
١٠٠,٠	٤,٤	٢,٣	١٢,٦	٣٣,٩	٢٦,٤	٧,٣	٠,٥	١٢,٧	كرديستان
١٠٠,٠	١,٣	٠,٠	٠,٦	١١,١	٤٥,٨	١٦,٦	١,٠	٢٣,٥	بغداد
١٠٠,٠	٣,٣	٠,٤	٣,٧	١٧,٥	٤٦,٣	١٥,٩	١,٢	١١,٨	بقية المحافظات

تابع / جدول ١-١٠: توزيع الأفراد الذين غيروا محل إقامتهم حسب السبب الرئيسي للانتقال (%) - يتبع

سبب تغيير مكان الإقامة للفرد									مستوى التفصيل
المجموع	اخرى	لجوء داخل العراق	العودة من الترحيل، العودة من الترحيل القسري	ترحيل، تهجير قسري	مرافقة الأسرة	زواج، طلاق، ترميل	دراسة أو إنهاء دراسة	العمل	
العمر (سنة)									
١٠٠,٠	٤,٩	٠,٢	٥,٢	١٩,٤	٦٥,٣	١,٧	٠,٠	٣,٣	٤ - ٠
١٠٠,٠	٣,٨	٠,٢	٣,١	٢٠,٠	٦٧,٤	٠,٦	٠,٥	٤,٣	٩ ٥
١٠٠,٠	٤,٢	٠,٥	٤,١	٢٠,٨	٦٢,٥	٠,٣	١,٣	٦,١	١٤ - ١٠
١٠٠,٠	٣,٤	٠,٦	٥,٠	٢٢,٣	٥٠,٥	٩,٧	٢,١	٦,٤	١٩ - ١٥
١٠٠,٠	٢,٣	١,٤	٥,٨	٢٠,٢	٤٥,٢	١٦,٦	٠,١	٨,٤	٢٤ - ٢٠
١٠٠,٠	٢,٢	٠,٧	٤,٣	١٩,٩	٤١,٥	١٩,٥	٠,٦	١١,١	٢٩ - ٢٥
١٠٠,٠	٣,١	١,٤	٧,٢	١٧,٦	٣١,٩	٢٢,٨	١,٨	١٤,٢	٣٤ - ٣٠
١٠٠,٠	٣,١	٠,٩	٥,٦	٢٠,٣	٣٠,٥	٢٠,١	٠,٥	١٩,٠	٣٩ - ٣٥
١٠٠,٠	٣,٣	١,٣	٥,٦	٢٠,٧	٢٧,٩	٢٢,١	٠,٣	١٨,٩	٤٤ - ٤٠
١٠٠,٠	٢,٤	٠,٥	٣,٣	٢١,٢	٣٢,٥	١٥,٦	١,٢	٢٣,٣	٤٩ - ٤٥
١٠٠,٠	١,٥	٠,٣	٤,١	١٨,٤	٣١,٠	٢٠,٩	١,٨	٢٢,٠	٥٤ - ٥٠
١٠٠,٠	٤,٤	٠,٢	٤,٣	١٧,٩	٢٥,٢	١٥,٨	٢,٠	٣٠,٢	٥٩ - ٥٥
١٠٠,٠	٣,٠	١,٥	٤,٠	١٥,١	٢٤,١	٢١,٦	٠,٩	٢٩,٧	٦٤ - ٦٠
١٠٠,٠	١,٧	٠,٣	٦,٦	١٦,٤	٣٣,٠	١٠,٧	٠,٧	٣٠,٧	٦٥ فأكثر
العلاقة برب الأسرة									
١٠٠,٠	٣,٨	١,٣	٥,٣	٢٢,٩	١٩,٨	٦,٧	١,٢	٣٩,٠	رب الأسرة
١٠٠,٠	١,٧	٠,٦	٣,٩	١٥,١	٣٥,١	٣٧,١	٠,٨	٥,٨	زوج/زوجة
١٠٠,٠	٣,٢	٠,٥	٥,٩	٢١,٣	٦١,٨	٠,٣	١,١	٦,٠	ابن/ابنة
١٠٠,٠	٠,٣	٠,٦	١,٩	٩,٧	٢١,٤	٦٣,٥	٠,٠	٢,٦	زوجة الابن/ زوج الابنة
١٠٠,٠	٧,٣	٠,٠	٨,٣	٢٢,٨	٥٣,١	١,٦	٠,٧	٦,١	حفيد/حفيدة
١٠٠,٠	٥,١	٠,٣	٥,٨	١٤,٠	٣٩,٢	٢٥,٧	٠,٥	٩,٤	أب/أم
١٠٠,٠	٥,٠	١,٨	٢,٠	٢٣,٩	٥٣,١	٠,٤	٠,٠	١٣,٩	أخ/أخت
١٠٠,٠	٥,٠	٠,٠	٠,٨	٢١,٧	٥٤,٠	١٢,٨	٣,٨	١,٩	أقارب آخرون
١٠٠,٠	٠,٠	٠,٠	٣,٢	٣٣,٠	٧,٦	٠,٠	٠,٠	٥٦,٢	لا تربطه قرابة بالأسرة

تابع / جدول ١-١٠: توزيع الأفراد الذين غيروا محل إقامتهم حسب السبب الرئيسي للانتقال (%)

سبب تغيير مكان الإقامة للفرد									مستوى التفصيل
المجموع	اخرى	لجوء داخل العراق	العودة من الترحيل، العودة من الترحيل القسري	ترحيل، تهجير قسري	مرافقة الأسرة	زواج، طلاق، ترمل	دراسة أو إنهاء دراسة	العمل	
<b>الحالة الزوجية</b>									
١٠٠,٠	٣,٥	١,٠	٧,٢	٢٢,٤	٥٦,٧	٠,١	١,٦	٧,٥	غير متزوج
١٠٠,٠	٢,٧	٠,٨	٤,٣	١٨,٤	٢٨,٧	٢٢,٨	١,٠	٢١,٢	متزوج
١٠٠,٠	٠,٦	٠,٠	٧,٩	٢٣,٥	٣٦,٤	١٤,٩	٠,٠	١٦,٨	مطلق / مطلقة
١٠٠,٠	٠,٠	٠,٠	٣,٤	١٦,١	٣٢,٠	٢٩,١	٠,٠	١٩,٤	منفصل / منفصلة
١٠٠,٠	٢,٢	٠,٥	٤,٨	١٨,٥	٣٧,٨	٢٦,٥	٠,٢	٩,٤	أرمل / أرملة
١٠٠,٠	٤,٢	٠,٣	٣,٨	٢٠,٤	٦٥,٨	٠,٨	٠,٤	٤,٢	العمر أقل من ١٢ سنة
<b>التحصيل التعليمي للبالغين</b>									
١٠٠,٠	٢,٩	٠,٩	٦,٠	٢٠,٦	٣٦,٢	١٩,٥	٠,٤	١٣,٦	أمي
١٠٠,٠	٣,٠	١,١	٤,٩	١٨,٣	٤٠,٣	١٦,٩	٠,٩	١٤,٥	يقرا ويكتب
١٠٠,٠	٣,٠	٠,٤	٥,٦	٢٠,٥	٣٧,٢	١٦,٧	٠,٧	١٥,٩	ابتدائية
١٠٠,٠	٢,٧	٠,٨	٦,٥	٢١,٨	٣٧,٢	١٣,١	١,٧	١٦,٣	متوسطة
١٠٠,٠	٢,٣	٠,٩	٤,٠	١٧,٧	٤٢,٥	١٣,١	١,٠	١٨,٥	أعدادية
١٠٠,٠	٢,٩	١,٢	٣,٠	١٦,٥	٣١,٩	١٩,٦	٣,٢	٢١,٧	دبلوم معهد
١٠٠,٠	٢,٥	١,٠	١,٩	١٥,١	٣٣,٥	١١,٩	٣,١	٣١,٠	بكالوريوس فأعلى
١٠٠,٠	٤,٢	٠,٣	٣,٨	٢٠,٤	٦٥,٨	٠,٨	٠,٤	٤,٢	العمر أقل من ١٢ سنة
<b>حالة النشاط الاقتصادي</b>									
١٠٠,٠	٣,١	١,٠	٥,٣	٢١,٧	٣٣,٠	٦,٢	١,٠	٢٨,٥	عامل
١٠٠,٠	٢,٨	٠,٠	٥,١	٢٥,٦	٤٩,٥	٨,٧	٠,٠	٨,٢	عاطل عن العمل
١٠٠,٠	١,٨	٠,٦	٤,٥	١٧,٧	٣٥,٦	٣٤,٢	٠,٦	٤,٩	متفرغة للأعمال المنزلية
١٠٠,٠	٤,١	١,٠	٦,٣	١٩,٧	٥٧,٠	١,٦	٣,١	٧,٢	طالب
١٠٠,٠	٢,٥	٠,٦	٦,٠	١٥,٩	٣١,٤	١٢,٧	٠,٠	٣٠,٨	متقاعد
١٠٠,٠	٣,٩	١,٩	٣,٨	٢٨,٧	٢٧,٢	١٧,٢	٠,٩	١٦,٤	عاجز أو معوق
١٠٠,٠	٥,٣	٠,٦	٤,٤	١٧,٠	٣٤,١	١٢,٩	١,٦	٢٤,٢	أخرى
١٠٠,٠	٤,٢	٠,٣	٣,٨	٢٠,٤	٦٥,٨	٠,٨	٠,٤	٤,٢	العمر أقل من ١٢ سنة
١٠٠,٠	٣,١	٠,٧	٤,٩	١٩,٨	٤١,٧	١٤,١	١,٠	١٤,٧	الإجمالي



# القسم الثاني الصحة

جدول ٢-١: توزيع الافراد الذين يواجهون صعوبة في الابصار حتى وان استخدموا النظارات (%)

المجموع	لا يمكن الابصار نهائياً	يصعب كثيراً	يصعب قليلاً	لا توجد صعوبة	مستوى التفصيل
العمر (سنة)					
١٠٠,٠	٠,١	٠,٢	٠,٣	٩٩,٥	٤-٠
١٠٠,٠	٠,١	٠,١	٠,٣	٩٩,٥	٩-٥
١٠٠,٠	٠,٠	٠,٢	٠,٥	٩٩,٣	١٤-١٠
١٠٠,٠	٠,٠	٠,٣	٠,٨	٩٨,٩	١٩-١٥
١٠٠,٠	٠,٠	٠,١	٠,٧	٩٩,١	٢٤-٢٠
١٠٠,٠	٠,٠	٠,١	٠,٨	٩٩,٠	٢٩-٢٥
١٠٠,٠	٠,١	٠,١	٠,٩	٩٨,٩	٣٤-٣٠
١٠٠,٠	٠,٠	٠,٢	١,٥	٩٨,٣	٣٩-٣٥
١٠٠,٠	٠,١	٠,٣	٢,٥	٩٧,١	٤٤-٤٠
١٠٠,٠	٠,١	٠,٦	٤,٦	٩٤,٦	٤٩-٤٥
١٠٠,٠	٠,١	٠,٧	٥,٧	٩٣,٤	٥٤-٥٠
١٠٠,٠	٠,٢	١,٦	٩,١	٨٩,١	٥٩-٥٥
١٠٠,٠	٠,٦	٣,٤	١٥,١	٨٠,٨	٦٤-٦٠
١٠٠,٠	١,٢	٩,٧	٢٦,٤	٦٢,٧	٦٥ فأكثر
الجنس					
١٠٠,٠	٠,١	٠,٦	٢,١	٩٧,٢	ذكر
١٠٠,٠	٠,١	٠,٦	٢,٣	٩٧,٠	انثى
المحافظة					
١٠٠,٠	٠,١	٠,٥	٢,٢	٩٧,٢	دهوك
١٠٠,٠	٠,١	٠,٦	٢,٠	٩٧,٣	نينوى
١٠٠,٠	٠,١	١,٦	٥,٣	٩٣,٠	السليمانية
١٠٠,٠	٠,٠	٠,٣	٢,٢	٩٧,٥	كركوك
١٠٠,٠	٠,١	١,٥	٢,٨	٩٥,٧	اربيل
١٠٠,٠	٠,١	٠,٣	٢,٣	٩٧,٣	ديالى
١٠٠,٠	٠,١	٠,١	١,٠	٩٨,٨	الأنبار
١٠٠,٠	٠,١	٠,٦	٢,٥	٩٦,٨	بغداد
١٠٠,٠	٠,١	٠,٣	١,٣	٩٨,٣	بابل
١٠٠,٠	٠,٢	٠,١	١,٣	٩٨,٤	كربلاء
١٠٠,٠	٠,٢	٠,٧	٢,١	٩٧,٠	واسط
١٠٠,٠	٠,١	٠,٧	١,٨	٩٧,٣	صلاح الدين
١٠٠,٠	٠,٢	٠,٣	٤,١	٩٥,٤	النجف
١٠٠,٠	٠,١	٠,٣	١,١	٩٨,٥	القادسية
١٠٠,٠	٠,١	٠,٥	١,٦	٩٧,٩	المتن
١٠٠,٠	٠,٣	٠,٧	١,٨	٩٧,١	ذي قار
١٠٠,٠	٠,٠	٠,٦	١,٤	٩٨,٠	ميسان
١٠٠,٠	٠,٠	٠,٣	١,٣	٩٨,٤	البصرة
التقسيم الجغرافي					
١٠٠,٠	٠,١	١,٣	٣,٧	٩٥,٠	كردستان
١٠٠,٠	٠,١	٠,٦	٢,٥	٩٦,٨	بغداد
١٠٠,٠	٠,١	٠,٤	١,٨	٩٧,٧	بقية المحافظات
التجمع السكاني					
١٠٠,٠	٠,١	٠,٦	٢,٦	٩٦,٧	حضر
١٠٠,٠	٠,١	٠,٥	١,٥	٩٧,٩	ريف
١٠٠	٠,١	٠,٦	٢,٢	٩٧,١	الإجمالي

جدول ٢-٢: توزيع الافراد الذين يواجهون صعوبة في السمع (%)

المجموع	لا يمكن السمع نهائياً	يصعب كثيراً	يصعب قليلاً	لا توجد صعوبة	مستوى التفصيل
العمر (سنة)					
١٠٠,٠	٠,١	٠,١	٠,٣	٩٩,٤	٤-٠
١٠٠,٠	٠,١	٠,١	٠,٣	٩٩,٦	٩-٥
١٠٠,٠	٠,١	٠,١	٠,٣	٩٩,٦	١٤-١٠
١٠٠,٠	٠,١	٠,٢	٠,٢	٩٩,٥	١٩-١٥
١٠٠,٠	٠,١	٠,١	٠,٢	٩٩,٦	٢٤-٢٠
١٠٠,٠	٠,١	٠,٠	٠,٢	٩٩,٧	٢٩-٢٥
١٠٠,٠	٠,١	٠,١	٠,٤	٩٩,٤	٣٤-٣٠
١٠٠,٠	٠,١	٠,١	٠,٦	٩٩,٣	٣٩-٣٥
١٠٠,٠	٠,١	٠,١	٠,٦	٩٩,٢	٤٤-٤٠
١٠٠,٠	٠,٠	٠,١	١,١	٩٨,٧	٤٩-٤٥
١٠٠,٠	٠,٠	٠,٣	٢,٣	٩٧,٤	٥٤-٥٠
١٠٠,٠	٠,١	٠,٧	٤,٦	٩٤,٦	٥٩-٥٥
١٠٠,٠	٠,٠	١,٢	٧,٦	٩١,٢	٦٤-٦٠
١٠٠,٠	٠,٣	٦,٨	١٩,٥	٧٣,٣	٦٥ فأكثر
الجنس					
١٠٠,٠	٠,١	٠,٣	١,١	٩٨,٥	ذكر
١٠٠,٠	٠,١	٠,٤	١,٣	٩٨,٣	انثى
المحافظة					
١٠٠,٠	٠,١	٠,٢	٠,٩	٩٨,٧	دهوك
١٠٠,٠	٠,١	٠,٢	١,٣	٩٨,٥	نينوى
١٠٠,٠	٠,١	١,٠	٢,٢	٩٦,٧	السليمانية
١٠٠,٠	٠,١	٠,٢	١,٢	٩٨,٦	كركوك
١٠٠,٠	٠,١	٠,٦	١,٣	٩٨,٠	اربيل
١٠٠,٠	٠,١	٠,٣	١,٢	٩٨,٤	ديالى
١٠٠,٠	٠,٠	٠,١	٠,٥	٩٩,٤	الأنبار
١٠٠,٠	٠,١	٠,٤	١,٤	٩٨,١	بغداد
١٠٠,٠	٠,٠	٠,٢	٠,٦	٩٩,١	بابل
١٠٠,٠	٠,١	٠,١	٠,٨	٩٩,٠	كربلاء
١٠٠,٠	٠,٢	٠,٤	١,٢	٩٨,٢	واسط
١٠٠,٠	٠,٢	٠,٤	٠,٩	٩٨,٤	صلاح الدين
١٠٠,٠	٠,١	٠,٣	٢,٠	٩٧,٧	النجف
١٠٠,٠	٠,٢	٠,٢	٠,٤	٩٩,٢	القادسية
١٠٠,٠	٠,١	٠,٥	١,٣	٩٨,٢	المتن
١٠٠,٠	٠,١	٠,٤	١,٣	٩٨,١	ذي قار
١٠٠,٠	٠,٢	٠,٣	٠,٩	٩٨,٧	ميسان
١٠٠,٠	٠,١	٠,٢	٠,٧	٩٨,٩	البصرة
التقسيم الجغرافي					
١٠٠,٠	٠,١	٠,٧	١,٦	٩٧,٧	کردستان
١٠٠,٠	٠,١	٠,٤	١,٤	٩٨,١	بغداد
١٠٠,٠	٠,١	٠,٣	١,٠	٩٨,٦	بقية المحافظات
التجمع السكاني					
١٠٠,٠	٠,١	٠,٣	١,٣	٩٨,٣	حضر
١٠٠,٠	٠,١	٠,٣	١,٠	٩٨,٦	ريف
١٠٠,٠	٠,١	٠,٣	١,٢	٩٨,٤	الإجمالي

جدول ٣-٢: توزيع الافراد الذين يواجهون صعوبة في الحركة مثل (المشي او صعود الدرج) (%)

المجموع	لا يمكن الحركة نهائياً	يصعب كثيراً	يصعب قليلاً	لا توجد صعوبة	مستوى التفصيل
العمر (سنة)					
١٠٠,٠	٣,٧	٣,٣	٣,٩	٨٩,١	٤-٠
١٠٠,٠	٠,١	٠,٢	٠,٥	٩٩,٢	٩-٥
١٠٠,٠	٠,١	٠,٢	٠,٥	٩٩,٢	١٤-١٠
١٠٠,٠	٠,٢	٠,٣	٠,٤	٩٩,١	١٩-١٥
١٠٠,٠	٠,٢	٠,٤	٠,٦	٩٨,٩	٢٤-٢٠
١٠٠,٠	٠,١	٠,٣	٠,٥	٩٩,٠	٢٩-٢٥
١٠٠,٠	٠,١	٠,٥	٠,٨	٩٨,٦	٣٤-٣٠
١٠٠,٠	٠,٢	٠,٧	١,١	٩٨,٠	٣٩-٣٥
١٠٠,٠	٠,٢	٠,٧	٢,٠	٩٧,٢	٤٤-٤٠
١٠٠,٠	٠,١	١,٤	٣,٢	٩٥,٤	٤٩-٤٥
١٠٠,٠	٠,٥	١,٣	٤,٨	٩٣,٤	٥٤-٥٠
١٠٠,٠	٠,٢	٢,٥	٨,٣	٨٨,٩	٥٩-٥٥
١٠٠,٠	٠,٧	٤,٤	١٦,٢	٧٨,٧	٦٤-٦٠
١٠٠,٠	٢,٥	١٣,٩	٢٥,٣	٥٨,٣	٦٥ فأكثر
الجنس					
١٠٠,٠	٠,٨	١,٣	٢,٤	٩٥,٥	ذكر
١٠٠,٠	٠,٧	١,٤	٢,٦	٩٥,٢	انثى
المحافظة					
١٠٠,٠	٠,٩	١,٢	٢,٢	٩٥,٧	دهوك
١٠٠,٠	٢,٣	٢,٥	٤,١	٩١,١	نينوى
١٠٠,٠	٠,٢	٢,٤	٤,٦	٩٢,٧	السليمانية
١٠٠,٠	٢,٢	١,٨	٣,١	٩٢,٨	كركوك
١٠٠,٠	٠,٤	١,٢	٢,١	٩٦,٤	اربيل
١٠٠,٠	٠,٩	١,١	١,٧	٩٦,٣	ديالى
١٠٠,٠	٠,٥	٠,٩	٢,٠	٩٦,٥	الأنبار
١٠٠,٠	٠,٤	١,٠	٢,٥	٩٦,٢	بغداد
١٠٠,٠	٠,٢	٠,٧	١,١	٩٨,٠	بابل
١٠٠,٠	٠,١	٠,٤	١,٤	٩٨,١	كربلاء
١٠٠,٠	٠,٥	١,١	١,٩	٩٦,٥	واسط
١٠٠,٠	١,٥	٢,٠	٢,٣	٩٤,٣	صلاح الدين
١٠٠,٠	٠,٣	٠,٨	١,٧	٩٧,٢	النجف
١٠٠,٠	٠,٣	٠,٧	١,٠	٩٧,٩	القادسية
١٠٠,٠	٠,٣	٠,٧	١,٨	٩٧,٢	المتن
١٠٠,٠	٠,٦	١,٤	٢,٠	٩٦,٠	ذي قار
١٠٠,٠	١,٦	٢,١	٢,١	٩٤,٢	ميسان
١٠٠,٠	٠,٦	١,٨	٣,٦	٩٤,١	البصرة
التقسيم الجغرافي					
١٠٠,٠	٠,٥	١,٧	٣,١	٩٤,٧	كردستان
١٠٠,٠	٠,٤	١,٠	٢,٥	٩٦,٢	بغداد
١٠٠,٠	١,٠	١,٤	٢,٤	٩٥,٢	بقية المحافظات
التجمع السكاني					
١٠٠,٠	٠,٧	١,٤	٩٥,٢	٩٥,٢	حضر
١٠٠,٠	١,٠	١,٣	٢,٠	٩٥,٧	ريف
١٠٠,٠	٠,٨	١,٤	٢,٥	٩٥,٣	الإجمالي



جدول ٤-٢: الأفراد الذين يواجهون صعوبة في التذكر أو التركيز (%)

المجموع	لا يمكن التذكر أو التركيز نهائياً	يصعب كثيراً	يصعب قليلاً	لا توجد صعوبة	مستوى التفصيل
العمر (سنة)					
١٠٠,٠	١,٧	٢,٢	٢,٨	٩٣,٣	٤-٥
١٠٠,٠	٠,١	٠,٤	٠,٨	٩٨,٧	٩-١٠
١٠٠,٠	٠,١	٠,٢	٠,٣	٩٩,٣	١٤-١٥
١٠٠,٠	٠,٢	٠,٤	٠,٤	٩٩,١	١٩-٢٠
١٠٠,٠	٠,٢	٠,٣	٠,٣	٩٩,٢	٢٤-٢٥
١٠٠,٠	٠,١	٠,٤	٠,٤	٩٩,٢	٢٩-٣٠
١٠٠,٠	٠,١	٠,٣	٠,٦	٩٩,٠	٣٤-٣٥
١٠٠,٠	٠,٢	٠,٣	٠,٨	٩٨,٧	٣٩-٤٠
١٠٠,٠	٠,١	٠,٣	٠,٨	٩٨,٨	٤٤-٤٥
١٠٠,٠	٠,١	٠,٤	١,٣	٩٨,٣	٤٩-٥٠
١٠٠,٠	٠,٢	٠,٥	٢,٣	٩٧,٠	٥٤-٥٥
١٠٠,٠	٠,١	٠,٨	٢,٨	٩٦,٤	٥٩-٦٠
١٠٠,٠	٠,١	١,٤	٦,١	٩٢,٤	٦٤-٦٥
١٠٠,٠	٠,٥	٥,٧	١٦,٧	٧٧,١	٦٥ فأكثر
الجنس					
١٠٠,٠	٠,٤	٠,٨	١,٤	٩٧,٤	ذكر
١٠٠,٠	٠,٤	٠,٧	١,٧	٩٧,٢	انثى
المحافظة					
١٠٠,٠	٠,٣	٠,٥	١,٠	٩٨,٢	دهوك
١٠٠,٠	٠,٦	١,٣	١,٩	٩٦,٢	نينوى
١٠٠,٠	٠,٢	١,٥	٤,٢	٩٤,١	السليمانية
١٠٠,٠	١,٤	٢,٥	١,٨	٩٤,٣	كركوك
١٠٠,٠	٠,٢	٠,٧	١,٤	٩٧,٨	اربيل
١٠٠,٠	٠,٢	٠,٣	١,٠	٩٨,٥	ديالى
١٠٠,٠	٠,٦	٠,٨	١,١	٩٧,٥	الأنبار
١٠٠,٠	٠,٢	٠,٥	١,٤	٩٧,٨	بغداد
١٠٠,٠	٠,٠	٠,٤	٠,٥	٩٩,١	بابل
١٠٠,٠	٠,٢	٠,٣	٠,٣	٩٩,١	كربلاء
١٠٠,٠	٠,٤	٠,٦	١,٣	٩٧,٧	واسط
١٠٠,٠	٠,٩	١,٦	١,٦	٩٥,٩	صلاح الدين
١٠٠,٠	٠,١	٠,٣	١,٠	٩٨,٦	النجف
١٠٠,٠	٠,٢	٠,٥	٠,٤	٩٨,٩	القادسية
١٠٠,٠	٠,٢	٠,٤	٠,٨	٩٨,٦	المتن
١٠٠,٠	٠,٤	٠,٩	١,٩	٩٦,٨	ذي قار
١٠٠,٠	١,١	١,٣	٢,٥	٩٥,٢	ميسان
١٠٠,٠	٠,٣	٠,٤	١,٩	٩٧,٥	البصرة
التقسيم الجغرافي					
١٠٠,٠	٠,٢	١,٠	٢,٤	٩٦,٤	كردستان
١٠٠,٠	٠,٢	٠,٥	١,٤	٩٧,٨	بغداد
١٠٠,٠	٠,٥	٠,٨	١,٤	٩٧,٣	بقية المحافظات
التجمع السكاني					
١٠٠,٠	٠,٣	٠,٨	١,٦	٩٧,٣	حضر
١٠٠,٠	٠,٥	٠,٨	١,٤	٩٧,٣	ريف
	٠,٤	٠,٨	١,٦	٩٧,٣	الإجمالي

جدول ٥-٢: الأفراد الذين يواجهون صعوبة في التواصل مع الآخرين (فهم الآخرين او فهم الآخرين له) (%)

المجموع	لا يمكن التواصل مع الآخرين نهائياً	يصعب كثيراً	يصعب قليلاً	لا توجد صعوبة	مستوى التفصيل
العمر (سنة)					
١٠٠,٠	١,٦	١,٨	٢,٧	٩٣,٨	٤-٠
١٠٠,٠	٠,٢	٠,٤	٠,٩	٩٨,٦	٩-٥
١٠٠,٠	٠,١	٠,٣	٠,٣	٩٩,٢	١٤-١٠
١٠٠,٠	٠,٢	٠,٥	٠,٣	٩٩,٠	١٩-١٥
١٠٠,٠	٠,٣	٠,٣	٠,٣	٩٩,١	٢٤-٢٠
١٠٠,٠	٠,١	٠,٤	٠,٥	٩٩,٠	٢٩-٢٥
١٠٠,٠	٠,٢	٠,٣	٠,٤	٩٩,١	٣٤-٣٠
١٠٠,٠	٠,٢	٠,٣	٠,٦	٩٨,٩	٣٩-٣٥
١٠٠,٠	٠,١	٠,٣	٠,٦	٩٩,٠	٤٤-٤٠
١٠٠,٠	٠,١	٠,٤	٠,٨	٩٨,٧	٤٩-٤٥
١٠٠,٠	٠,٢	٠,٤	١,١	٩٨,٤	٥٤-٥٠
١٠٠,٠	٠,٢	٠,٦	١,٨	٩٧,٤	٥٩-٥٥
١٠٠,٠	٠,١	١,٢	٣,٨	٩٤,٨	٦٤-٦٠
١٠٠,٠	٠,٦	٤,١	١١,٣	٨٤,٠	٦٥ فأكثر
الجنس					
١٠٠,٠	٠,٤	٠,٨	١,٢	٩٧,٦	ذكر
١٠٠,٠	٠,٤	٠,٧	١,٣	٩٧,٧	انثى
المحافظة					
١٠٠,٠	٠,٤	٠,٤	٠,٨	٩٨,٤	دهوك
١٠٠,٠	٠,٦	١,١	١,٧	٩٦,٧	نينوى
١٠٠,٠	٠,١	٠,٥	٢,١	٩٧,٣	السليمانية
١٠٠,٠	١,٥	٢,٨	١,٤	٩٤,٣	كركوك
١٠٠,٠	٠,١	٠,٥	٠,٨	٩٨,٧	اربيل
١٠٠,٠	٠,٣	٠,٤	١,٣	٩٨,٠	ديالى
١٠٠,٠	٠,٦	٠,٨	١,٠	٩٧,٧	الأنبار
١٠٠,٠	٠,٢	٠,٥	١,٢	٩٨,٢	بغداد
١٠٠,٠	٠,٢	٠,٤	٠,٤	٩٩,٠	بابل
١٠٠,٠	٠,٢	٠,٥	٠,٣	٩٨,٩	كربلاء
١٠٠,٠	٠,٥	٠,٧	١,١	٩٧,٧	واسط
١٠٠,٠	٠,٩	١,٣	١,٦	٩٦,٢	صلاح الدين
١٠٠,٠	٠,٢	٠,٣	٠,٦	٩٨,٩	النجف
١٠٠,٠	٠,٣	٠,٤	٠,٣	٩٩,٠	القادسية
١٠٠,٠	٠,٣	٠,٤	٠,٧	٩٨,٦	المتن
١٠٠,٠	٠,٤	١,٠	١,٥	٩٧,١	ذي قار
١٠٠,٠	٠,٧	١,٢	٢,٢	٩٥,٩	ميسان
١٠٠,٠	٠,٤	٠,٤	٢,٣	٩٦,٩	البصرة
التقسيم الجغرافي					
١٠٠,٠	٠,٢	٠,٥	١,٣	٩٨,١	كردستان
١٠٠,٠	٠,٢	٠,٥	١,٢	٩٨,٢	بغداد
١٠٠,٠	٠,٥	٠,٨	١,٣	٩٧,٤	بقية المحافظات
التجمع السكاني					
١٠٠,٠	٠,٤	٠,٧	١,٢	٩٧,٧	حضر
١٠٠,٠	٠,٥	٠,٨	١,٣	٩٧,٤	ريف
١٠٠,٠	٠,٤	٠,٧	١,٢	٩٧,٦	الإجمالي

جدول ٢-٦: توزيع الافراد الذين يواجهون صعوبة في العناية بالنفس (الاغتسال او ارتداء الملابس) (%)

المجموع	لا يمكن العناية بالنفس نهائياً	يصعب كثيراً	يصعب قليلاً	لا توجد صعوبة	مستوى التفصيل
العمر (سنة)					
١٠٠,٠	٨,٨	٦,٦	٣,٨	٨٠,٨	٤-٠
١٠٠,٠	٠,٥	١,٥	٣,٧	٩٤,٢	٩-٥
١٠٠,٠	٠,٢	٠,٣	٠,٦	٩٩,٠	١٤-١٠
١٠٠,٠	٠,٢	٠,٣	٠,٣	٩٩,٢	١٩-١٥
١٠٠,٠	٠,٢	٠,٣	٠,٣	٩٩,١	٢٤-٢٠
١٠٠,٠	٠,١	٠,٢	٠,٤	٩٩,٣	٢٩-٢٥
١٠٠,٠	٠,١	٠,٣	٠,٤	٩٩,١	٣٤-٣٠
١٠٠,٠	٠,٢	٠,٣	٠,٤	٩٩,٠	٣٩-٣٥
١٠٠,٠	٠,١	٠,٢	٠,٦	٩٩,٠	٤٤-٤٠
١٠٠,٠	٠,٠	٠,٣	١,١	٩٨,٥	٤٩-٤٥
١٠٠,٠	٠,٣	٠,٦	١,٣	٩٧,٨	٥٤-٥٠
١٠٠,٠	٠,٢	١,٠	٣,٣	٩٥,٥	٥٩-٥٥
١٠٠,٠	٠,٧	١,٥	٦,٢	٩١,٦	٦٤-٦٠
١٠٠,٠	١,٨	٦,٦	١٤,٢	٧٧,٤	٦٥ فأكثر
الجنس					
١٠٠,٠	١,٦	١,٦	١,٩	٩٤,٩	ذكر
١٠٠,٠	١,٥	١,٦	٢,١	٩٤,٨	انثى
المحافظة					
١٠٠,٠	٢,٢	١,٠	١,٢	٩٥,٦	دهوك
١٠٠,٠	٥,٣	٤,٥	٣,٥	٨٦,٧	نينوى
١٠٠,٠	٠,٩	١,٠	٣,٤	٩٤,٧	السليمانية
١٠٠,٠	٣,٧	٤,٣	٢,٧	٨٩,٣	كركوك
١٠٠,٠	٠,٧	٠,٧	١,٦	٩٧,٠	اربيل
١٠٠,٠	١,٢	١,١	٢,٠	٩٥,٧	ديالى
١٠٠,٠	١,٣	١,٤	١,٢	٩٦,١	الأنبار
١٠٠,٠	٠,٥	٠,٦	١,٦	٩٧,٣	بغداد
١٠٠,٠	٠,٢	٠,٤	١,١	٩٨,٢	بابل
١٠٠,٠	٠,٢	٠,٥	٠,٨	٩٨,٥	كربلاء
١٠٠,٠	٠,٩	٠,٧	١,١	٩٧,٢	واسط
١٠٠,٠	٣,٠	٢,٥	٢,١	٩٢,٥	صلاح الدين
١٠٠,٠	٠,٣	٠,٥	١,١	٩٨,١	النجف
١٠٠,٠	٠,٢	٠,٣	٠,٥	٩٨,٩	القادسية
١٠٠,٠	٠,٣	٠,٤	١,٠	٩٨,٢	المنثى
١٠٠,٠	١,٢	١,٢	١,٣	٩٦,٢	ذي قار
١٠٠,٠	٤,٢	٤,٢	٣,٥	٨٨,١	ميسان
١٠٠,٠	١,٣	٣,٢	٣,٨	٩١,٧	البصرة
التقسيم الجغرافي					
١٠٠,٠	١,٢	٠,٩	٢,٢	٩٥,٧	كرديستان
١٠٠,٠	٠,٥	٠,٦	١,٦	٩٧,٣	بغداد
١٠٠,٠	٢,٠	٢,١	٢,١	٩٣,٨	بقية المحافظات
التجمع السكاني					
١٠٠,٠	١,٣	١,٦	٢,١	٩٥,٠	حضر
١٠٠,٠	١,٩	١,٧	١,٨	٩٤,٥	ريف
١٠٠,٠	١,٥	١,٦	٢,٠	٩٤,٨	الإجمالي

## جدول ٧-٢: تقييم صحة الأفراد (%)

المجموع	الصحة سيئة جداً	الصحة سيئة	الصحة جيدة	الصحة جيدة جداً	مستوى التفصيل
العمر (سنة)					
١٠٠,٠	٠,٢	٠,٦	١٥,٠	٨٤,٢	٤-٠
١٠٠,٠	٠,٢	٠,٦	١٤,٧	٨٤,٥	٩-٥
١٠٠,٠	٠,٢	٠,٧	١٥,٢	٨٣,٨	١٤-١٠
١٠٠,٠	٠,٢	١,٠	١٥,١	٨٣,٨	١٩-١٥
١٠٠,٠	٠,٢	١,١	١٤,٣	٨٤,٣	٢٤-٢٠
١٠٠,٠	٠,٢	١,٣	١٥,٩	٨٢,٦	٢٩-٢٥
١٠٠,٠	٠,٢	١,٦	١٦,٩	٨١,٣	٣٤-٣٠
١٠٠,٠	٠,٣	٢,٠	١٩,٢	٧٨,٥	٣٩-٣٥
١٠٠,٠	٠,٣	٢,٦	٢٢,٣	٧٤,٨	٤٤-٤٠
١٠٠,٠	٠,٣	٣,٩	٢٦,٧	٦٩,١	٤٩-٤٥
١٠٠,٠	٠,٥	٥,٨	٢٧,١	٦٦,٦	٥٤-٥٠
١٠٠,٠	٠,٩	٨,٥	٣١,٧	٥٨,٩	٥٩-٥٥
١٠٠,٠	١,٣	١٢,٩	٣٥,٥	٥٠,٣	٦٤-٦٠
١٠٠,٠	٣,٧	٢٧,٥	٣٤,٧	٣٤,٠	٦٥ فأكثر
الجنس					
١٠٠,٠	٠,٤	٢,٥	١٧,٨	٧٩,٤	ذكر
١٠٠,٠	٠,٤	٢,٥	١٨,٠	٧٩,٢	انثى
المحافظة					
١٠٠,٠	٠,٦	٢,٤	١٠,٧	٨٦,٣	دهوك
١٠٠,٠	٠,٤	٢,٧	١٢,٣	٨٤,٦	نينوى
١٠٠,٠	٠,٧	٤,٦	١٠,١	٨٤,٦	السليمانية
١٠٠,٠	٠,٣	٢,٤	١٩,٨	٧٧,٦	كركوك
١٠٠,٠	٠,٥	٢,٩	٤,٠	٩٢,٦	اربيل
١٠٠,٠	٠,٣	١,٨	١٧,١	٨٠,٨	ديالى
١٠٠,٠	٠,٣	١,١	٤,١	٩٤,٥	الأنبار
١٠٠,٠	٠,٣	٢,٢	١٨,١	٧٩,٤	بغداد
١٠٠,٠	٠,٣	٢,٢	٣١,٦	٦٦,٠	بابل
١٠٠,٠	٠,٣	٣,٠	٢٠,٨	٧٦,٠	كربلاء
١٠٠,٠	٠,٩	٢,٧	١٨,٠	٧٨,٤	واسط
١٠٠,٠	٠,٤	٢,٧	٢١,٦	٧٥,٣	صلاح الدين
١٠٠,٠	٠,٣	٣,٣	٣٧,٥	٥٨,٩	النجف
١٠٠,٠	٠,٣	٢,٢	١٤,٩	٨٢,٧	القادسية
١٠٠,٠	٠,٦	١,٦	٢,٦	٩٥,٢	المتنى
١٠٠,٠	٠,٣	٢,٦	٨,١	٨٩,١	ذي قار
١٠٠,٠	٠,٢	٢,١	٢٨,٩	٦٨,٨	ميسان
١٠٠,٠	٠,٢	٢,٢	٣٥,٣	٦٢,٣	البصرة
التقسيم الجغرافي					
١٠٠,٠	٠,٦	٣,٥	٨,٢	٨٧,٨	کردستان
١٠٠,٠	٠,٣	٢,٢	١٨,١	٧٩,٤	بغداد
١٠٠,٠	٠,٤	٢,٣	١٩,٩	٧٧,٤	بقية المحافظات
التجمع السكاني					
١٠٠,٠	٠,٤	٢,٦	١٩,٢	٧٧,٩	حضر
١٠٠,٠	٠,٤	٢,٢	١٥,٠	٨٢,٤	ريف
١٠٠,٠	٠,٤	٢,٥	١٧,٩	٧٩,٣	الإجمالي





# القسم الثالث التعليم

جدول ٣-١: توزيع الأفراد بعمر ١٢ سنة حسب التحصيل التعليمي (%)

مستوى التفصيل	أمي	يقرأ ويكتب	ابتدائي	متوسطة	اعدادية	دبلوم /معهد	بكلوريوس فأعلى	المجموع
العمر: ذكر								
١٩ - ١٢	٨,٩	٢٤,٥	٤٤,٣	١٩,٠	٣,١	٠,١	٠,٠	١٠٠,٠
٢٩ - ٢٠	١١,٧	١٨,٠	٣١,١	١٤,٤	١٣,٥	٥,٦	٥,٧	١٠٠,٠
٣٩ - ٣٠	١٠,٢	١٥,٥	٣٣,٧	١٢,٩	٨,٦	٩,٣	٩,٨	١٠٠,٠
٤٩ - ٤٠	٨,٨	١١,١	٢٨,٣	١٤,٤	١٢,٩	١١,٤	١٣,٠	١٠٠,٠
٥٠ فأكثر	٣١,٠	١٢,٩	٢٣,٣	١٠,٢	٦,٢	٦,٦	٩,٦	١٠٠,٠
الإجمالي	١٣,٠	١٧,٧	٣٣,٧	١٤,٨	٨,٦	٥,٧	٦,٤	١٠٠,٠
العمر: أنثى								
١٩ - ١٢	١٥,٩	٢٤,٨	٣٨,٥	١٦,٨	٣,٩	٠,١	٠,٠	١٠٠,٠
٢٩ - ٢٠	٢١,٢	١٨,٠	٢٧,٥	١١,١	١٠,٥	٥,٠	٦,٨	١٠٠,٠
٣٩ - ٣٠	٢٠,٩	١٨,٠	٣٢,٨	١٠,١	٥,٠	٦,٦	٦,٥	١٠٠,٠
٤٩ - ٤٠	٣١,٧	١٤,٣	٢٤,٢	٩,٣	٧,٣	٧,٧	٥,٥	١٠٠,٠
٥٠ فأكثر	٦٦,٦	٩,٠	١١,٧	٣,٩	٢,٢	٣,٤	٣,٢	١٠٠,٠
الإجمالي	٢٨,٢	١٧,٩	٢٨,٥	١١,٠	٦,٠	٤,١	٤,٢	١٠٠,٠
العمر: إجمالي								
١٩ - ١٢	١٢,٣	٢٤,٧	٤١,٥	١٧,٩	٣,٥	٠,١	٠,٠	١٠٠,٠
٢٩ - ٢٠	١٦,٣	١٨,٠	٢٩,٣	١٢,٨	١٢,٠	٥,٣	٦,٢	١٠٠,٠
٣٩ - ٣٠	١٥,٦	١٦,٨	٣٣,٢	١١,٥	٦,٧	٧,٩	٨,١	١٠٠,٠
٤٩ - ٤٠	٢٠,٥	١٢,٨	٢٦,٢	١١,٨	١٠,١	٩,٥	٩,١	١٠٠,٠
٥٠ فأكثر	٤٩,٦	١٠,٩	١٧,٢	٦,٩	٤,١	٤,٩	٦,٣	١٠٠,٠
المحافظة								
دهوك	٣٠,٧	١٧,١	٢٤,٩	١٢,٤	٦,٧	٤,٤	٣,٧	١٠٠,٠
نينوى	٢٤,٥	٢٠,٣	٣٠,٦	٩,٨	٦,٢	٣,٠	٥,٥	١٠٠,٠
السليمانية	٢٣,٤	٢٠,١	٢٧,٥	١٤,٤	٧,٨	٤,٣	٢,٥	١٠٠,٠
كركوك	١٨,٥	١٦,٩	٣٩,٣	١٠,٣	٦,٤	٥,١	٣,٤	١٠٠,٠
أربيل	٢٦,٧	١٤,٤	٢٥,٦	١٦,٣	٧,٠	٥,٠	٤,٩	١٠٠,٠
ديالى	١٥,٨	١٦,٤	٣٧,٤	١١,٩	٧,٧	٥,٨	٥,٠	١٠٠,٠
الأنبار	١٨,٠	٢٦,٠	٢٩,٧	١٠,٧	٦,٣	٤,٣	٥,١	١٠٠,٠
بغداد	١١,٩	١٣,٣	٣٢,٧	١٧,٧	١٠,٣	٥,٦	٨,٥	١٠٠,٠
بابل	١٧,١	١٨,٨	٣٧,٤	١٠,٧	٧,٠	٤,٧	٤,٢	١٠٠,٠
كربلاء	٢٠,٦	٢٠,٧	٣٣,٠	١١,٠	٥,٥	٤,٧	٤,٤	١٠٠,٠
واسط	٢٤,٢	٢٠,٠	٢٨,٦	٩,٢	٦,٢	٦,٦	٥,٢	١٠٠,٠
صلاح الدين	٢٣,٢	١٧,٢	٣٦,٣	٩,٦	٥,٥	٤,٥	٣,٧	١٠٠,٠
النجف	٢٣,٦	٢٠,٠	٢٩,٣	١٠,٦	٦,٨	٥,٠	٤,٧	١٠٠,٠
القادسية	٢٨,٥	١٨,٩	٢٦,٠	١٠,٣	٦,٠	٤,٩	٥,٥	١٠٠,٠
المتنى	٣٢,٩	٢٨,١	٢١,٥	٨,١	٣,٤	٣,٤	٢,٦	١٠٠,٠
ذي قار	٢٨,٦	١٦,٨	٢٨,٦	١٢,٠	٥,١	٥,٢	٣,٧	١٠٠,٠
ميسان	٣٠,٨	٢١,٠	٢٦,٤	٨,١	٥,٥	٥,١	٣,١	١٠٠,٠
البصرة	١٨,١	١٧,٦	٣١,٨	١٤,٨	٧,٠	٥,٣	٥,٤	١٠٠,٠



تابع / جدول ٣-١: توزيع الأفراد بعمر ١٢ سنة حسب التحصيل التعليمي (%)

مستوى التفصيل	أمي	يقرأ ويكتب	ابتدائي	متوسطة	اعدادية	دبلوم /معهد	بكلوريوس فأعلى	المجموع
التقسيم الجغرافي								
كردستان	٢٦,٣	١٧,٥	٢٦,٢	١٤,٥	٧,٣	٤,٦	٣,٦	١٠٠,٠
بغداد	١١,٩	١٣,٣	٣٢,٧	١٧,٧	١٠,٣	٥,٦	٨,٥	١٠٠,٠
بقية المحافظات	٢٢,٤	١٩,٥	٣١,٧	١٠,٩	٦,٢	٤,٧	٤,٦	١٠٠,٠
التجمع السكاني								
حضر	١٦,٦	١٦,٣	٣٠,٩	١٤,٨	٨,٧	٦,٠	٦,٧	١٠٠,٠
ريف	٣٠,٥	٢١,٦	٣١,٦	٨,٣	٣,٨	٢,٢	٢,٠	١٠٠,٠
الإجمالي	٢٠,٦	١٧,٨	٣١,١	١٢,٩	٧,٣	٤,٩	٥,٣	١٠٠,٠

جدول ٢-٣: متوسط عدد سنوات الدراسة / يتبع

الإجمالي			ريف			حضر			مستوى التفصيل
إجمالي	إناث	ذكر	إجمالي	إناث	ذكر	إجمالي	إناث	ذكر	
العمر (سنة)									
٥,٧	٥,٧	٥,٨	٥,٤	٥,٢	٥,٥	٥,٩	٥,٩	٥,٩	١٢ - ١٤
٧,٤	٧,٣	٧,٤	٦,٦	٦,١	٧,٠	٧,٧	٧,٨	٧,٦	١٥ - ١٩
٨,٤	٨,٤	٨,٤	٧,١	٦,٤	٧,٥	٨,٩	٩,٠	٨,٨	٢٠ - ٢٤
٨,٢	٨,٠	٨,٤	٦,٧	٦,٠	٧,٢	٨,٨	٨,٧	٨,٩	٢٥ - ٢٩
٨,٣	٧,٩	٨,٨	٦,٩	٦,٣	٧,٥	٨,٨	٨,٤	٩,٢	٣٠ - ٣٤
٨,٤	٧,٩	٨,٨	٦,٩	٦,١	٧,٦	٨,٩	٨,٥	٩,٣	٣٥ - ٣٩
٩,٠	٨,٣	٩,٦	٧,٨	٦,٥	٨,٦	٩,٤	٨,٧	١٠,٠	٤٠ - ٤٤
٩,٢	٨,٣	١٠,٠	٨,١	٦,٧	٨,٩	٩,٦	٨,٧	١٠,٣	٤٥ - ٤٩
٩,١	٨,٣	٩,٥	٧,٩	٦,٢	٨,٥	٩,٣	٨,٥	٩,٨	٥٠ - ٥٤
٨,٣	٧,٣	٨,٨	٧,٠	٥,٧	٧,٣	٨,٦	٧,٥	٩,٣	٥٥ - ٥٩
٨,٠	٧,٤	٨,٣	٦,٦	٥,١	٧,١	٨,٣	٧,٦	٨,٦	٦٠ - ٦٤
٨,٠	٧,٠	٨,٤	٥,٨	٣,٩	٦,٣	٨,٢	٧,٢	٨,٧	٦٥ فأكثر
المحافظة									
٧,٧	٧,٦	٧,٧	٦,٢	٥,٥	٦,٦	٨,١	٨,١	٨,٠	دهوك
٧,٥	٧,٠	٧,٩	٦,٣	٥,٥	٦,٨	٨,١	٧,٧	٨,٤	نينوى
٧,٨	٧,٨	٧,٨	٦,٦	٦,٢	٦,٨	٧,٩	٨,٠	٧,٩	السليمانية
٧,٦	٧,١	٨,٠	٦,٦	٥,٦	٧,٤	٧,٩	٧,٦	٨,١	كركوك
٨,٠	٧,٨	٨,٣	٦,٦	٦,٤	٦,٨	٨,٣	٨,٠	٨,٥	أربيل
٨,٠	٧,٤	٨,٥	٧,٤	٦,٧	٨,٠	٨,٥	٨,٠	٩,٠	ديالى
٧,٥	٦,٧	٨,١	٦,٤	٥,٦	٧,١	٨,٤	٧,٦	٩,٠	الأنبار
٨,٨	٨,٦	٩,١	٧,٥	٦,٨	٨,١	٩,٠	٨,٨	٩,٢	بغداد
٧,٥	٧,٠	٧,٩	٦,٧	٦,٠	٧,٢	٨,٢	٨,٠	٨,٥	بابل
٧,٦	٧,٥	٧,٧	٧,٠	٦,٦	٧,٢	٧,٩	٧,٨	٨,٠	كربلاء
٧,٩	٧,٤	٨,٣	٦,١	٥,٣	٦,٧	٨,٧	٨,٣	٩,١	واسط
٧,٦	٦,٨	٨,٢	٧,٠	٦,١	٧,٨	٨,١	٧,٥	٨,٧	صلاح الدين
٧,٧	٧,٣	٨,٠	٦,٥	٥,٨	٧,٠	٨,١	٧,٧	٨,٤	النجف
٨,١	٧,٩	٨,٣	٦,٦	٦,٢	٦,٩	٨,٨	٨,٦	٩,٠	القادسية
٦,٨	٦,٥	٧,١	٥,٦	٤,٧	٦,١	٧,٨	٧,٦	٨,٠	المتنى
٧,٨	٧,٥	٧,٩	٦,٧	٥,٨	٧,٢	٨,١	٨,٠	٨,٢	ذي قار
٧,٤	٧,٠	٧,٧	٥,٢	٤,٥	٥,٥	٧,٩	٧,٤	٨,٢	ميسان
٨,١	٧,٩	٨,٢	٧,٨	٧,٣	٨,١	٨,١	٨,٠	٨,٢	البصرة

تابع / جدول ٣-٢: متوسط عدد سنوات الدراسة

الإجمالي			ريف			حضر			مستوى التفصيل
إجمالي	إناث	ذكر	إجمالي	إناث	ذكر	إجمالي	إناث	ذكر	
التقسيم الجغرافي									
٧,٨	٧,٧	٧,٩	٦,٥	٦,١	٦,٧	٨,١	٨,٠	٨,١	كردستان
٨,٨	٨,٦	٩,١	٧,٥	٦,٨	٨,١	٩,٠	٨,٨	٩,٢	بغداد
٧,٧	٧,٢	٨,٠	٦,٧	٦,٠	٧,٢	٨,٢	٧,٨	٨,٥	بقية المحافظات
٨,٠	٧,٧	٨,٢	٦,٨	٦,١	٧,٣	٨,٤	٨,١	٨,٦	الإجمالي

جدول ٣-٣: توزيع الافراد حسب الحالة التعليمية للأفراد بعمر ١٢-٢٩ سنة (%) - يتبع

المجموع	لم يسبق له الإلتحاق	ملتحق بالماضي	ملتحق حالياً	مستوى التفصيل
العمر: ذكر				
١٠٠,٠	٥,٥	١٠,٧	٨٣,٨	١٤-١٢
١٠٠,٠	٧,٥	٢٧,٥	٦٥,٠	١٧-١٥
١٠٠,٠	٩,١	٥١,٤	٣٩,٤	٢١-١٨
١٠٠,٠	١٠,٥	٧٧,٥	١٢,١	٢٩-٢٢
١٠٠,٠	٨,٥	٤٧,٠	٤٤,٤	الإجمالي
العمر: انثى				
١٠٠,٠	١١,٣	٢٢,٠	٦٦,٧	١٤-١٢
١٠٠,٠	١٤,٩	٣٨,٤	٤٦,٧	١٧-١٥
١٠٠,٠	١٦,٢	٥٢,٧	٣١,١	٢١-١٨
١٠٠,٠	٢٠,٥	٧٢,٢	٧,٤	٢٩-٢٢
١٠٠,٠	١٦,٤	٥٠,١	٣٣,٥	الإجمالي
العمر: الإجمالي				
١٠٠,٠	٨,٤	١٦,٣	٧٥,٤	١٤-١٢
١٠٠,٠	١١,١	٣٢,٨	٥٦,١	١٧-١٥
١٠٠,٠	١٢,٥	٥٢,٠	٣٥,٥	٢١-١٨
١٠٠,٠	١٥,٤	٧٤,٨	٩,٧	٢٩-٢٢
١٠٠,٠	١٢,٤	٤٨,٦	٣٩,١	الإجمالي
المحافظة				
١٠٠,٠	١١,٩	٣٧,٠	٥١,٢	دهوك
١٠٠,٠	١٤,٦	٥٠,٩	٣٤,٥	نينوى
١٠٠,٠	٦,٤	٣٨,٨	٥٤,٨	السليمانية
١٠٠,٠	٨,٠	٥٣,٩	٣٨,١	كركوك
١٠٠,٠	١٣,٠	٣٦,٩	٥٠,١	أربيل
١٠٠,٠	٥,٦	٥٣,٥	٤٠,٩	ديالى
١٠٠,٠	١٠,٠	٥٢,٣	٣٧,٧	الأنبار
١٠٠,٠	٧,٣	٥١,٩	٤٠,٨	بغداد
١٠٠,٠	٨,١	٥٧,١	٣٤,٨	بابل
١٠٠,٠	١٣,٠	٥١,٦	٣٥,٥	كربلاء
١٠٠,٠	١٨,٠	٤٩,٤	٣٢,٦	واسط
١٠٠,٠	١٥,٩	٥٠,٨	٣٣,٣	صلاح الدين
١٠٠,٠	١٦,١	٤٧,٢	٣٦,٧	النجف
١٠٠,٠	٢٤,٤	٣٨,٢	٣٧,٣	القادسية
١٠٠,٠	٢٤,١	٤٧,٢	٢٨,٦	المتنى
١٠٠,٠	٢٠,٣	٤٥,٢	٣٤,٥	ذي قار
١٠٠,٠	٢٦,٠	٤٥,٨	٢٨,٢	ميسان
١٠٠,٠	١٢,٧	٤٩,٥	٣٧,٨	البصرة

تابع / جدول ٣-٣: توزيع الافراد حسب الحالة التعليمية للأفراد بعمر ١٢-٢٩ سنة (%)

المجموع	لم يسبق له الإلتحاق	ملتحق بالماضي	ملتحق حالياً	مستوى التفصيل
التقسيم الجغرافي				
١٠٠,٠	١٠,١	٣٧,٧	٥٢,٢	كردستان
١٠٠,٠	٧,٣	٥١,٩	٤٠,٨	بغداد
١٠٠,٠	١٤,٦	٥٠,٠	٣٥,٥	بقية المحافظات
التجمع السكاني				
١٠٠,٠	٨,٥	٤٨,٥	٤٣,٠	حضر
١٠٠,٠	٢١,١	٤٨,٦	٣٠,٣	ريف
١٠٠,٠	١٢,٤	٤٨,٦	٣٩,١	الإجمالي



# القسم الرابع القوى العاملة

جدول ٤-١: التوزيع النسبي للسكان بعمر ١٠ سنوات فأكثر حسب العلاقة بقوة العمل والجنس والفئات العمرية والتقسيم الجغرافي (العراق)

السكان بعمر ١٠ سنوات فأكثر														الفئات العمرية والجنس
السكان النشيطون (اقتصادياً داخل قوة العمل)							السكان بعمر ١٠ سنوات فأكثر							
المجموع		عاطلون		عاملون بعمالة ناقصة		عاملون		المجموع		خارج قوة العمل		داخل قوة العمل		
%	عدد	%	عدد	%	عدد	%	عدد	%	عدد	%	عدد	%	عدد	
<b>ذكور</b>														
١٠٠,٠	٩٣٧٧٠	٢٤,٩	٢٣٣٤٢	١٦,٤	١٥٣٩٧	٥٨,٧	٥٥٠٣١	١٠٠,٠	١١٠٣٨٦٥	٩١,٥	١٠١٠٠٩٥	٨,٥	٩٣٧٧٠	١٤ - ١٠
١٠٠,٠	٢٩٧٧٩٨	٢٠,٥	٦١١٨٩	١٨,٩	٥٦١٩٦	٦٠,٦	١٨٠٤١٢	١٠٠,٠	١٠٩٣٤٢٩	٧٢,٨	٧٩٥٦٣٢	٢٧,٢	٢٩٧٧٩٨	١٧ - ١٥
١٠٠,٠	٢٤٦٦٧٠٨	١٢,٠	٢٩٦٣٣٤	١٩,٤	٤٧٩٣١٤	٦٨,٦	١٦٩١٠٦٠	١٠٠,٠	٣٤٠٣٠٠٤	٢٧,٥	٩٣٦٢٩٦	٧٢,٥	٢٤٦٦٧٠٨	٢٩-١٨
١٠٠,٠	٢٨٥٨٢٧٥	١٣,٣	٣٨٠٨٦٦	١٩,٣	٥٥٠٩٠٧	٦٧,٤	١٩٢٦٥٠٣	١٠٠,٠	٥٦٠٠٢٩٨	٤٩,٠	٢٧٤٢٠٢٣	٥١,٠	٢٨٥٨٢٧٥	الإجمالي
١٠٠,٠	١٦٣٩٩٠٧	١٦,٧	٢٧٣٢٧٠	١٩,٨	٣٢٤٢٠٥	٦٣,٦	١٠٤٢٤٣٣	١٠٠,٠	٣٢٦٠٤٠٣	٤٩,٧	١٦٢٠٤٩٦	٥٠,٣	١٦٣٩٩٠٧	٢٤ - ١٥
١٠٠,٠	٢٠٨١٩٢٣	٦,٢	١٢٨٤٨٧	١٨,٦	٣٨٧٢٠٠	٧٥,٢	١٥٦٦٢٣٦	١٠٠,٠	٢٢٤٦٠٤٥	٧,٣	١٦٤١٢٢	٩٢,٧	٢٠٨١٩٢٣	٣٤ - ٢٥
١٠٠,٠	١٦٦٩٣٦٨	٣,١	٥١٩٩٨	١٦,٤	٢٧٤١٩٢	٨٠,٥	١٣٤٣١٧٨	١٠٠,٠	١٧٦٢٠٤١	٥,٣	٩٢٦٧٣	٩٤,٧	١٦٦٩٣٦٨	٤٤ - ٣٥
١٠٠,٠	١٢٧٧٦٥٧	٣,٣	٤٢١٠٤	٩,٦	١٢٢٧٦٩	٨٧,١	١١١٢٧٨٥	١٠٠,٠	٢٠٣٩٨٦٦	٣٧,٤	٧٦٢٢٠٩	٦٢,٦	١٢٧٧٦٥٧	+ ٤٥
١٠٠,٠	٦٦٦٨٨٥٥	٧,٤	٤٩٥٨٥٨	١٦,٦	١١٠٨٣٦٥	٧٥,٩	٥٠٦٤٦٣٢	١٠٠,٠	٩٣٠٨٣٥٥	٢٨,٤	٢٦٣٩٤٩٩	٧١,٦	٦٦٦٨٨٥٥	الإجمالي
<b>أنثى</b>														
١٠٠,٠	٣٦٦٠١	٧,٣	٢٦٦٣	٢,٣	٨٤١	٩٠,٤	٣٣٠٩٦	١٠٠,٠	١٠٦٨٩٧٧	٩٦,٦	١٠٣٢٣٧٧	٣,٤	٣٦٦٠١	١٤ - ١٠
١٠٠,٠	٥٤٩١٨	٨,١	٤٤٧٠	٤,٠	٢٢١٠	٨٧,٨	٤٨٢٣٨	١٠٠,٠	١٠٤٨٨٦٧	٩٤,٨	٩٩٣٩٤٩	٥,٢	٥٤٩١٨	١٧ - ١٥
١٠٠,٠	٣٨٧٣٣٨	٢٤,٤	٩٤٤٦٤	٣,٧	١٤٢١٩	٧١,٩	٢٧٨٦٥٥	١٠٠,٠	٣٢٢٣٦٣٨	٨٨,٠	٢٨٣٦٣٠٠	١٢,٠	٣٨٧٣٣٨	٢٩-١٨
١٠٠,٠	٤٧٨٨٥٦	٢١,٢	١٠١٥٩٧	٣,٦	١٧٢٧٠	٧٥,٢	٣٥٩٩٨٩	١٠٠,٠	٥٣٤١٤٨٢	٩١,٠	٤٨٦٢٦٢٦	٩,٠	٤٧٨٨٥٦	الإجمالي
١٠٠,٠	٢٤٧٨٦٣	٢٧,٠	٦٦٩٤٢	٣,٤	٨٤١٤	٦٩,٦	١٧٢٥٠٦	١٠٠,٠	٣٠٨٦١٧٠	٩٢,٠	٢٨٣٨٣٠٨	٨,٠	٢٤٧٨٦٣	٢٤ - ١٥
١٠٠,٠	٣٩٢٨٦٩	١٤,٢	٥٥٦٠٣	٤,٠	١٥٨٠٩	٨١,٨	٣٢١٤٥٦	١٠٠,٠	٢٢٧٢٣٠٤	٨٢,٧	١٨٧٩٤٣٥	١٧,٣	٣٩٢٨٦٩	٣٤ - ٢٥
١٠٠,٠	٣٤٤٤٨٣	٧,٥	٢٥٩٠٦	٣,٩	١٣٤٨١	٨٨,٦	٣٠٥٠٩٦	١٠٠,٠	١٧٧٤٦٦٩	٨٠,٦	١٤٣٠١٨٦	١٩,٤	٣٤٤٤٨٣	٤٤ - ٣٥
١٠٠,٠	٢٦١٥٩٦	٣,٥	٩١١١	٣,٥	٩٠٦٠	٩٣,١	٢٤٣٤٢٥	١٠٠,٠	٢٢٣٦١٧٤	٨٨,٣	١٩٧٤٥٧٨	١١,٧	٢٦١٥٩٦	+ ٤٥
١٠٠,٠	١٢٤٦٨١١	١٢,٦	١٥٧٥٦٢	٣,٨	٤٦٧٦٥	٨٣,٦	١٠٤٢٤٨٣	١٠٠,٠	٩٣٦٩٣١٧	٨٦,٧	٨١٢٢٥٠٦	١٣,٣	١٢٤٦٨١١	الإجمالي
<b>كلا الجنسين</b>														
١٠٠,٠	١٣٠٣٧١	١٩,٩	٢٦٠٠٥	١٢,٥	١٦٢٣٨	٦٧,٦	٨٨١٢٧	١٠٠,٠	٢١٧٢٨٤٢	٩٤,٠	٢٠٤٢٤٧٢	٦,٠	١٣٠٣٧١	١٤ - ١٠
١٠٠,٠	٣٥٢٧١٥	١٨,٦	٦٥٦٥٩	١٦,٦	٥٨٤٠٧	٦٤,٨	٢٢٨٦٥٠	١٠٠,٠	٢١٤٢٢٩٦	٨٣,٥	١٧٨٩٥٨١	١٦,٥	٣٥٢٧١٥	١٧ - ١٥
١٠٠,٠	٢٨٥٤٠٤٦	١٣,٧	٣٩٠٧٩٩	١٧,٣	٤٩٣٥٣٢	٦٩,٠	١٩٦٩٧١٥	١٠٠,٠	٦٦٢٦٦٤٢	٥٦,٩	٣٧٧٢٥٩٦	٤٣,١	٢٨٥٤٠٤٦	٢٩-١٨
١٠٠,٠	٣٣٣٧١٣١	١٤,٥	٤٨٢٤٦٢	١٧,٠	٥٦٨١٧٧	٦٨,٥	٢٢٨٦٤٩٢	١٠٠,٠	١٠٩٤١٧٨٠	٦٩,٥	٧٦٠٤٦٤٩	٣٠,٥	٣٣٣٧١٣١	الإجمالي
١٠٠,٠	١٨٨٧٧٧٠	١٨,٠	٣٤٠٢١٢	١٧,٦	٣٣٢٦١٩	٦٤,٤	١٢١٤٩٣٨	١٠٠,٠	٦٣٤٦٥٧٣	٧٠,٣	٤٤٥٨٨٠٣	٢٩,٧	١٨٨٧٧٧٠	٢٤ - ١٥
١٠٠,٠	٢٤٧٤٧٩٢	٧,٤	١٨٤٠٩١	١٦,٣	٤٠٣٠٠٩	٧٦,٣	١٨٨٧٦٩٢	١٠٠,٠	٤٥١٨٣٤٩	٤٥,٢	٢٠٤٣٥٥٧	٥٤,٨	٢٤٧٤٧٩٢	٣٤ - ٢٥
١٠٠,٠	٢٠١٣٨٥١	٣,٩	٧٧٩٠٣	١٤,٣	٢٨٧٦٧٣	٨١,٨	١٦٤٨٢٧٤	١٠٠,٠	٣٥٣٦٧٠٩	٤٣,١	١٥٢٢٨٥٩	٥٦,٩	٢٠١٣٨٥١	٤٤ - ٣٥
١٠٠,٠	١٥٣٩٢٥٣	٣,٣	٥١٢١٤	٨,٦	١٣١٨٢٩	٨٨,١	١٣٥٦٢١٠	١٠٠,٠	٤٢٧٦٠٤٠	٦٤,٠	٢٧٣٦٧٨٧	٣٦,٠	١٥٣٩٢٥٣	+ ٤٥
١٠٠,٠	٧٩١٥٦٦٦	٨,٣	٦٥٣٤٢١	١٤,٦	١١٥٥١٣١	٧٧,٢	٦١٠٧١١٥	١٠٠,٠	١٨٦٧٧٦٧٢	٥٧,٦	١٠٧٦٢٠٠٦	٤٢,٤	٧٩١٥٦٦٦	الإجمالي



تابع / جدول ٤-١: التوزيع النسبي للسكان بعمر ١٠ سنوات فأكثر حسب العلاقة بقوة العمل والجنس والفئات العمرية والتقسيم الجغرافي (كردستان)

السكان النشيطون (اقتصادياً) (داخل قوة العمل)								السكان بعمر ١٠ سنوات فأكثر						الفئات العمرية والجنس
المجموع		عاطلون		عاملون بعمالة ناقصة		عاملون		المجموع		خارج قوة العمل		داخل قوة العمل		
%	عدد	%	عدد	%	عدد	%	عدد	%	عدد	%	عدد	%	عدد	
<b>ذكر</b>														
١٠٠,٠	٤٣٤١	١٧,٤	٧٥٥	٩,٥	٤١٣	٧٣,١	٣١٧٣	١٠٠,٠	١٦١٨٦٩	٩٧,٣	١٥٧٥٢٨	٢,٧	٤٣٤١	١٤ - ١٥
١٠٠,٠	٢٢٥٣٧	٧,٩	١٧٧٤	١٥,٥	٣٤٨٨	٧٦,٧	١٧٢٧٥	١٠٠,٠	١٤٣٤٩٨	٨٤,٣	١٢٠٩٦١	١٥,٧	٢٢٥٣٧	١٧ - ١٥
١٠٠,٠	٣٥٢٢٥٧	٦,٦	٢٣٢٢٢	٢٣,٢	٨١٨٠١	٧٠,٢	٢٤٧١٣٥	١٠٠,٠	٥٥٩٢١٢	٣٧,٠	٢٠٦٩٥٤	٦٣,٠	٣٥٢٢٥٧	٢٩-١٨
١٠٠,٠	٣٧٩١٣٥	٦,٨	٢٥٨٥١	٢٢,٦	٨٥٧٠١	٧٠,٦	٢٦٧٥٨٣	١٠٠,٠	٨٦٤٥٧٩	٥٦,١	٤٨٥٤٤٤	٤٣,٩	٣٧٩١٣٥	الإجمالي
١٠٠,٠	١٨٩٢١٨	٩,٧	١٨٢٧٤	٢١,٠	٣٩٦٦٤	٦٩,٤	١٣١٢٨٠	١٠٠,٠	٤٩٠٢٨٠	٦١,٤	٣٠١٠٦٢	٣٨,٦	١٨٩٢١٨	٢٤ - ١٥
١٠٠,٠	٣٣١٨١٢	٤,٠	١٣٣٤٦	٢٢,٢	٧٣٨٠٩	٧٣,٧	٢٤٤٦٥٧	١٠٠,٠	٣٧٠٥٦٦	١٠,٥	٣٨٧٥٤	٨٩,٥	٣٣١٨١٢	٣٤ - ٢٥
١٠٠,٠	٢٥٤٦٤٠	٢,٠	٥٠٧٦	٢٢,٥	٥٧١٧٩	٧٥,٦	١٩٢٣٨٦	١٠٠,٠	٢٧١٥٤٣	٦,٢	١٦٩٠٣	٩٣,٨	٢٥٤٦٤٠	٤٤ - ٣٥
١٠٠,٠	٢٠٣٤٢٥	٤,٣	٨٧٨٢	١٠,٧	٢١٦٧٨	٨٥,٠	١٧٢٩٦٤	١٠٠,٠	٣٢١٨٠٤	٣٦,٨	١١٨٣٧٩	٦٣,٢	٢٠٣٤٢٥	+ ٤٥
١٠٠,٠	٩٧٩٠٩٥	٤,٦	٤٥٤٧٨	١٩,٦	١٩٢٣٣٠	٧٥,٧	٧٤١٢٨٧	١٠٠,٠	١٤٥٤١٩٢	٣٢,٧	٤٧٥٠٩٨	٦٧,٣	٩٧٩٠٩٥	الإجمالي
<b>أنثى</b>														
١٠٠,٠	١٢٠٨	١٨,٤	٢٢٣	..	..	٨١,٦	٩٨٦	١٠٠,٠	١٤٧٩٥٣	٩٩,٢	١٤٦٧٤٤	٠,٨	١٢٠٨	١٤ - ١٥
١٠٠,٠	٤٠٩٠	٢٣,١	٩٤٦	٤,٨	١٩٨	٧٢,٠	٢٩٤٧	١٠٠,٠	١٤٥٨٤٧	٩٧,٢	١٤١٧٥٧	٢,٨	٤٠٩٠	١٧ - ١٥
١٠٠,٠	٧٨٢٩١	٢١,٣	١٦٦٦٧	٥,٣	٤١٢٣	٧٣,٤	٥٧٥٠١	١٠٠,٠	٥٤٨١١٢	٨٥,٧	٤٦٩٨٢١	١٤,٣	٧٨٢٩١	٢٩-١٨
١٠٠,٠	٨٣٥٩٠	٢١,٣	١٧٨٣٦	٥,٢	٤٣٢١	٧٣,٥	٦١٤٣٣	١٠٠,٠	٨٤١٩١٢	٩٠,١	٧٥٨٣٢٢	٩,٩	٨٣٥٩٠	الإجمالي
١٠٠,٠	٣٩٥٧١	٣٥,٠	١٣٨٦٦	٤,٢	١٦٦١	٦٠,٨	٢٤٠٤٤	١٠٠,٠	٤٨٠١٤٨	٩١,٨	٤٤٠٥٧٧	٨,٢	٣٩٥٧١	٢٤ - ١٥
١٠٠,٠	٧٢٦٤٧	٨,٤	٦١٢٢	٥,٤	٣٩٢٣	٨٦,٢	٦٢٦٠٢	١٠٠,٠	٣٨٧٤٩٤	٨١,٣	٣١٤٨٤٧	١٨,٧	٧٢٦٤٧	٣٤ - ٢٥
١٠٠,٠	٥٨٩٧٠	٨,٥	٤٩٨٤	٨,٢	٤٨٦١	٨٣,٣	٤٩١٢٥	١٠٠,٠	٢٦٩٠٦١	٧٨,١	٢١٠٠٩١	٢١,٩	٥٨٩٧٠	٤٤ - ٣٥
١٠٠,٠	٣٧٨٢٥	٣,٨	١٤١٩	٥,٠	١٨٨٣	٩١,٣	٣٤٥٢٣	١٠٠,٠	٣٥١٠٤٣	٨٩,٢	٣١٣٢١٨	١٠,٨	٣٧٨٢٥	+ ٤٥
١٠٠,٠	٢٠٩٠١٣	١٢,٦	٢٦٣٩١	٥,٩	١٢٣٢٨	٨١,٥	١٧٠٢٩٤	١٠٠,٠	١٤٨٧٧٤٦	٨٦,٠	١٢٧٨٧٣٣	١٤,٠	٢٠٩٠١٣	الإجمالي
<b>كلا الجنسين</b>														
١٠٠,٠	٥٥٤٩	١٧,٦	٩٧٨	٧,٤	٤١٣	٧٤,٩	٤١٥٨	١٠٠,٠	٣٠٩٨٢١	٩٨,٢	٣٠٤٢٧٢	١,٨	٥٥٤٩	١٤ - ١٥
١٠٠,٠	٢٦٦٢٧	١٠,٢	٢٧٢٠	١٣,٨	٣٦٨٦	٧٥,٩	٢٠٢٢٢	١٠٠,٠	٢٨٩٣٤٥	٩٠,٨	٢٦٢٧١٨	٩,٢	٢٦٦٢٧	١٧ - ١٥
١٠٠,٠	٤٣٠٥٤٩	٩,٣	٣٩٩٨٩	٢٠,٠	٨٥٩٢٤	٧٠,٨	٣٠٤٦٣٦	١٠٠,٠	١١٠٧٣٢٤	٦١,١	٦٧٦٧٧٥	٣٨,٩	٤٣٠٥٤٩	٢٩-١٨
١٠٠,٠	٤٦٢٧٢٥	٩,٤	٤٣٦٨٧	١٩,٥	٩٠٠٢٢	٧١,١	٣٢٩٠١٦	١٠٠,٠	١٧٠٦٤٩١	٧٢,٩	١٢٤٣٧٦٦	٢٧,١	٤٦٢٧٢٥	الإجمالي
١٠٠,٠	٢٢٨٧٨٩	١٤,٠	٣٢١٤٠	١٨,١	٤١٣٢٥	٦٧,٩	١٥٥٣٢٣	١٠٠,٠	٩٧٠٤٢٨	٧٦,٤	٧٤١٦٣٩	٢٣,٦	٢٢٨٧٨٩	٢٤ - ١٥
١٠٠,٠	٤٠٤٤٥٩	٤,٨	١٩٤٦٨	١٩,٢	٧٧٧٣٢	٧٦,٠	٣٠٧٢٥٩	١٠٠,٠	٧٥٨٠٦٠	٤٦,٦	٣٥٣٦٠١	٥٣,٤	٤٠٤٤٥٩	٣٤ - ٢٥
١٠٠,٠	٣١٣٦١١	٣,٢	١٠٠٥٩	١٩,٨	٦٢٠٤٠	٧٧,٠	٢٤١٥١٢	١٠٠,٠	٥٤٠٦٠٤	٤٢,٠	٢٢٦٩٩٤	٥٨,٠	٣١٣٦١١	٤٤ - ٣٥
١٠٠,٠	٢٤١٢٤٩	٤,٢	١٠٢٠١	٩,٨	٢٣٥٦١	٨٦,٠	٢٠٧٤٨٧	١٠٠,٠	٦٧٢٨٤٧	٦٤,١	٤٣١٥٩٧	٣٥,٩	٢٤١٢٤٩	+ ٤٥
١٠٠,٠	١١٨٨١٠٨	٦,٠	٧١٨٦٩	١٧,٢	٢٠٤٦٥٨	٧٦,٧	٩١١٥٨١	١٠٠,٠	٢٩٤١٩٣٨	٥٩,٦	١٧٥٣٨٣١	٤٠,٤	١١٨٨١٠٨	الإجمالي

تابع / جدول ٤-١: التوزيع النسبي للسكان بعمر ١٠ سنوات فأكثر حسب العلاقة بقوة العمل والجنس والفئات العمرية والتقسيم الجغرافي (بغداد)

السكان بعمر ١٠ سنوات فأكثر														الفئات العمرية والجنس
السكان النشيطون (اقتصادياً داخل قوة العمل)								السكان بعمر ١٠ سنوات فأكثر						
المجموع		عاطلون		عاملون بعمالة ناقصة		عاملون		المجموع		خارج قوة العمل		داخل قوة العمل		
%	عدد	%	عدد	%	عدد	%	عدد	%	عدد	%	عدد	%	عدد	
<b>ذكر</b>														
١٠٠,٠	١٥٩٥٩	٢١,٩	٣٤٨٩	١١,٥	١٨٤٠	٦٦,٦	١٠٦٣٠	١٠٠,٠	٢٠٨٤٨٣	٩٢,٣	١٩٢٥٢٤	٧,٧	١٥٩٥٩	١٤ - ١٠
١٠٠,٠	٦٢٠٦٤	١٣,٦	٨٤٢٢	١٧,٤	١٠٨١٨	٦٩,٠	٤٢٨٢٤	١٠٠,٠	٢١٤٦٣٦	٧١,١	١٥٢٥٧٣	٢٨,٩	٦٢٠٦٤	١٧ - ١٥
١٠٠,٠	٤٩٣٥٤٤	٨,٦	٤٢٢٧٣	١٦,٢	٧٩٩١٠	٧٥,٢	٣٧١٣٦٠	١٠٠,٠	٦٧٩١٩٤	٢٧,٣	١٨٥٦٥٠	٧٢,٧	٤٩٣٥٤٤	٢٩-١٨
١٠٠,٠	٥٧١٥٦٦	٩,٥	٥٤١٨٤	١٦,٢	٩٢٥٦٨	٧٤,٣	٤٢٤٨١٤	١٠٠,٠	١١٠٢٣١٤	٤٨,١	٥٣٠٧٤٨	٥١,٩	٥٧١٥٦٦	الإجمالي
١٠٠,٠	٣٣٠٢٥٥	١١,٧	٣٨٧٦٣	١٦,٣	٥٣٨٩٢	٧١,٩	٢٣٧٦٠١	١٠٠,٠	٦٤٤٣٥٩	٤٨,٧	٣١٤١٠٤	٥١,٣	٣٣٠٢٥٥	٢٤ - ١٥
١٠٠,٠	٤٣٢٢٢٣	٤,٤	١٩١٢٣	١٥,٧	٦٨٠١٦	٧٩,٨	٣٤٥١٨٣	١٠٠,٠	٤٦٢٥٧٢	٦,٥	٣٠٢٤٩	٩٣,٥	٤٣٢٢٢٣	٣٤ - ٢٥
١٠٠,٠	٣٥٣٤٧٩	٠,٧	٢٤٤٦	١٥,٧	٥٥٤٠٥	٨٣,٦	٢٩٥٦٢٩	١٠٠,٠	٣٦٦١٥٤	٣,٥	١٢٦٧٥	٩٦,٥	٣٥٣٤٧٩	٤٤ - ٣٥
١٠٠,٠	٢٩٩٤٠٨	٢,٢	٦٥٠٥	٧,٩	٢٣٧٩٠	٨٩,٩	٢٦٩١١٤	١٠٠,٠	٤٧٦٩٧٩	٣٧,٢	١٧٧٥٧١	٦٢,٨	٢٩٩٤٠٨	+ ٤٥
١٠٠,٠	١٤١٥٤٦٥	٤,٧	٦٦٨٣٧	١٤,٢	٢٠١١٠٢	٨١,١	١١٤٧٥٢٦	١٠٠,٠	١٩٥٠٠٦٤	٢٧,٤	٥٣٤٥٩٩	٧٢,٦	١٤١٥٤٦٥	الإجمالي
<b>أنثى</b>														
١٠٠,٠	٥٢٢٢	..	..	..	..	١٠٠,٠	٥٢٢٢	١٠٠,٠	٢٠٩٦١٩	٩٧,٥	٢٠٤٣٨٧	٢,٥	٥٢٢٢	١٤ - ١٠
١٠٠,٠	٧٩٠٧	٩,٠	٧١٢	٣,١	٢٤٥	٨٧,٩	٦٩٥٠	١٠٠,٠	٢١٢٢٦٣	٩٦,٣	٢٠٥٣٥٦	٣,٧	٧٩٠٧	١٧ - ١٥
١٠٠,٠	٧٣٣١٥	٣٢,٣	٢٣٦٩٥	٢,١	١٥١٤	٦٥,٦	٤٨١٠٦	١٠٠,٠	٦٥٤٦٦٩	٨٨,٨	٥٨١٣٥٤	١١,٢	٧٣٣١٥	٢٩-١٨
١٠٠,٠	٨٦٤٥٤	٢٨,٢	٢٤٤٠٦	٢,٠	١٧٦٠	٦٩,٧	٦٠٢٨٨	١٠٠,٠	١٠٧٧٥٥١	٩٢,٠	٩٩١٠٩٧	٨,٠	٨٦٤٥٤	الإجمالي
١٠٠,٠	٤٠٨٤٢	٣٧,٣	١٥٢٤٦	٠,٦	٢٤٥	٦٢,١	٢٥٣٥٠	١٠٠,٠	٦٣٤٦٧٠	٩٣,٦	٥٩٣٨٢٨	٦,٤	٤٠٨٤٢	٢٤ - ١٥
١٠٠,٠	٨٩٩٤٢	٢٠,٧	١٨٥٩٠	٣,٤	٣٠٦٤	٧٥,٩	٦٨٢٨٧	١٠٠,٠	٤٦٩٣٩٧	٨٠,٨	٣٧٩٤٥٥	١٩,٢	٨٩٩٤٢	٣٤ - ٢٥
١٠٠,٠	٨٢٢١٤	٩,٦	٧٩١٠	٢,٦	٢١٧١	٨٧,٧	٧٢١٣٣	١٠٠,٠	٣٨٧٢٠٦	٧٨,٨	٣٠٤٩٩٢	٢١,٢	٨٢٢١٤	٤٤ - ٣٥
١٠٠,٠	٧٥٦٧٥	٥,٤	٤١٠٧	٤,٤	٣٣٣٣	٩٠,٢	٦٨٢٣٥	١٠٠,٠	٤٩٨٤٨٣	٨٤,٨	٤٢٢٨٠٨	١٥,٢	٧٥٦٧٥	+ ٤٥
١٠٠,٠	٢٨٨٦٧٢	١٥,٩	٤٥٨٥٤	٣,١	٨٨١٤	٨١,١	٢٣٤٠٠٥	١٠٠,٠	١٩٨٩٧٥٦	٨٥,٥	١٧٠١٠٨٤	١٤,٥	٢٨٨٦٧٢	الإجمالي
<b>كلا الجنسين</b>														
١٠٠,٠	٢١١٩١	١٦,٥	٣٤٨٩	٨,٧	١٨٤٠	٧٤,٩	١٥٨٦٢	١٠٠,٠	٤١٨١٠٣	٩٤,٩	٣٩٦٩١٢	٥,١	٢١١٩١	١٤ - ١٠
١٠٠,٠	٦٩٩٧١	١٣,١	٩١٣٤	١٥,٨	١١٠٦٣	٧١,١	٤٩٧٧٤	١٠٠,٠	٤٢٧٩٠٠	٨٣,٦	٣٥٧٩٢٩	١٦,٤	٦٩٩٧١	١٧ - ١٥
١٠٠,٠	٥٦٦٨٥٩	١١,٦	٦٥٩٦٨	١٤,٤	٨١٤٢٤	٧٤,٠	٤١٩٤٦٦	١٠٠,٠	١٣٣٣٨٦٣	٥٧,٥	٧٦٧٠٠٤	٤٢,٥	٥٦٦٨٥٩	٢٩-١٨
١٠٠,٠	٦٥٨٠٢٠	١١,٩	٧٨٥٩١	١٤,٣	٩٤٣٢٨	٧٣,٧	٤٨٥١٠٢	١٠٠,٠	٢١٧٩٨٦٥	٦٩,٨	١٥٢١٨٤٥	٣٠,٢	٦٥٨٠٢٠	الإجمالي
١٠٠,٠	٣٧١٠٩٧	١٤,٦	٥٤٠٠٩	١٤,٦	٥٤١٣٧	٧٠,٩	٢٦٢٩٥١	١٠٠,٠	١٢٧٩٠٢٩	٧١,٠	٩٠٧٩٣٢	٢٩,٠	٣٧١٠٩٧	٢٤ - ١٥
١٠٠,٠	٥٢٢٢٦٥	٧,٢	٣٧٧١٤	١٣,٦	٧١٠٨١	٧٩,٢	٤١٣٤٧٠	١٠٠,٠	٩٣١٩٦٩	٤٤,٠	٤٠٩٧٠٥	٥٦,٠	٥٢٢٢٦٥	٣٤ - ٢٥
١٠٠,٠	٤٣٥٦٩٣	٢,٤	١٠٣٥٦	١٣,٢	٥٧٥٧٥	٨٤,٤	٣٦٧٧٦٢	١٠٠,٠	٧٥٣٣٦٠	٤٢,٢	٣١٧٦٦٧	٥٧,٨	٤٣٥٦٩٣	٤٤ - ٣٥
١٠٠,٠	٣٧٥٠٨٣	٢,٨	١٠٦١١	٧,٢	٢٧١٢٣	٨٩,٩	٣٣٧٣٤٩	١٠٠,٠	٩٧٥٤٦٢	٦١,٥	٦٠٠٣٧٩	٣٨,٥	٣٧٥٠٨٣	+ ٤٥
١٠٠,٠	١٧٠٤١٣٨	٦,٦	١١٢٦٩٠	١٢,٣	٢٠٩٩١٦	٨١,١	١٣٨١٥٣١	١٠٠,٠	٣٩٣٩٨٢٠	٥٦,٧	٢٢٣٥٦٨٢	٤٣,٣	١٧٠٤١٣٨	الإجمالي



جدول ٤-٢: توزيع الأفراد بعمر ١٥ سنة فأكثر حسب حالة القوى العاملة، التحصيل العلمي، الجنس والتقسيم الجغرافي (العراق) - يتبع

السكان بعمر ١٥ سنوات فأكثر														التحصيل العلمي والجنس
السكان النشيطون إقتصادياً (داخل قوة العمل)							السكان بعمر ١٥ سنوات فأكثر							
المجموع		عاطلون		عاملون بعمالة ناقصة		عاملون	المجموع		خارج قوة العمل		داخل قوة العمل			
%	عدد	%	عدد	%	عدد	%	عدد	%	عدد	%	عدد	%	عدد	
<b>رجل</b>														
١٠٠,٠	٢٠٤٥٤٦٩	٨,٨	١٧٩٩٩٩	٢١,٠	٤٢٩٥٦٧	٧٠,٢	١٤٣٥٩٠٣	١٠٠,٠	٢٧٦٩٦٦٨	٢٦,١	٧٢٤١٩٩	٧٣,٩	٢٠٤٥٤٦٩	أمي/ يكتب ويقرأ
١٠٠,٠	٣٤٦٤٧٢٩	٧,١	٢٤٦٢٨٣	١٥,٩	٥٤٩٤٨٤	٧٧,٠	٢٦٦٨٩٦٢	١٠٠,٠	٥٢٢٧٣٧٩	٣٣,٧	١٧٦٢٦٥٠	٦٦,٣	٣٤٦٤٧٢٩	إبتدائية - إعدادية
١٠٠,٠	١٠٨٨٤٧٨	٦,٠	٦٥٦٦٠	١٠,٨	١١٧١٠٨	٨٣,٢	٩٠٥٧١٠	١٠٠,٠	١٢١٩٤٦٤	١٠,٧	١٣٠٩٨٦	٨٩,٣	١٠٨٨٤٧٨	دبلوم فأعلى
١٠٠,٠	٧٠١٨٠	٥,٦	٣٩١٧	١٧,٤	١٢٢٠٧	٧٧,٠	٥٤٠٥٦	١٠٠,٠	٩١٨٤٤	٢٣,٦	٢١٦٦٤	٧٦,٤	٧٠١٨٠	غير مبين
١٠٠,٠	٦٦٦٨٨٥٥	٧,٤	٤٩٥٨٥٨	١٦,٦	١١٠٨٣٦٥	٧٥,٩	٥٠٦٤٦٣٢	١٠٠,٠	٩٣٠٨٣٥٥	٢٨,٤	٢٦٣٩٤٩٩	٧١,٦	٦٦٦٨٨٥٥	الأجمالي
<b>إمرأة</b>														
١٠٠,٠	٣٤٥٨٣٥	٧,٥	٢٥٩٨٠	٥,١	١٧٥٣٣	٨٧,٤	٣٠٢٣٢٢	١٠٠,٠	٤٣٧٨٦١٠	٩٢,١	٤٠٣٢٧٧٤	٧,٩	٣٤٥٨٣٥	أمي/ يكتب ويقرأ
١٠٠,٠	٣٣٧٠٩٨	١٤,٩	٥٠١٢٦	٤,١	١٣٦٦٨	٨١,١	٢٧٣٣٠٤	١٠٠,٠	٤٠٦٦٣٣٦	٩١,٧	٣٧٢٩٢٣٨	٨,٣	٣٣٧٠٩٨	إبتدائية - إعدادية
١٠٠,٠	٥٥٣٤٧٢	١٤,٢	٧٨٦٥٥	٢,٧	١٥١٧١	٨٣,٠	٤٥٩٦٤٦	١٠٠,٠	٨١٦٦٧٧	٣٢,٢	٢٦٣٢٠٥	٦٧,٨	٥٥٣٤٧٢	دبلوم فأعلى
١٠٠,٠	١٠٤٠٥	٢٦,٩	٢٨٠١	٣,٨	٣٩٣	٦٩,٣	٧٢١١	١٠٠,٠	١٠٧٦٩٥	٩٠,٣	٩٧٢٩٠	٩,٧	١٠٤٠٥	غير مبين
١٠٠,٠	١٢٤٦٨١١	١٢,٦	١٥٧٥٦٢	٣,٨	٤٦٧٦٥	٨٣,٦	١٠٤٢٤٨٣	١٠٠,٠	٩٣٦٩٣١٧	٨٦,٧	٨١٢٢٥٠٦	١٣,٣	١٢٤٦٨١١	الأجمالي
<b>كلا الجنسين</b>														
١٠٠,٠	٢٣٩١٣٠٤	٨,٦	٢٠٥٩٧٩	١٨,٧	٤٤٧١٠٠	٧٢,٧	١٧٣٨٢٢٥	١٠٠,٠	٧١٤٨٢٧٧	٦٦,٥	٤٧٥٦٩٧٣	٣٣,٥	٢٣٩١٣٠٤	أمي/ يكتب ويقرأ
١٠٠,٠	٣٨٠١٨٢٧	٧,٨	٢٩٦٤٠٩	١٤,٨	٥٦٣١٥٣	٧٧,٤	٢٩٤٢٢٦٥	١٠٠,٠	٩٢٩٣٧١٥	٥٩,١	٥٤٩١٨٨٨	٤٠,٩	٣٨٠١٨٢٧	إبتدائية - إعدادية
١٠٠,٠	١٦٤١٩٥٠	٨,٨	١٤٤٣١٥	٨,١	١٣٢٢٧٩	٨٣,٢	١٣٦٥٣٥٧	١٠٠,٠	٢٠٣٦١٤١	١٩,٤	٣٩٤١٩١	٨٠,٦	١٦٤١٩٥٠	دبلوم فأعلى
١٠٠,٠	٨٠٥٨٥	٨,٣	٦٧١٨	١٥,٦	١٢٦٠٠	٧٦,٠	٦١٢٦٧	١٠٠,٠	١٩٩٥٣٩	٥٩,٦	١١٨٩٥٤	٤٠,٤	٨٠٥٨٥	غير مبين
١٠٠,٠	٧٩١٥٦٦٦	٨,٣	٦٥٣٤٢١	١٤,٦	١١٥٥١٣١	٧٧,٢	٦١٠٧١١٥	١٠٠,٠	١٨٦٧٧٦٧٢	٥٧,٦	١٠٧٦٢٠٠٦	٤٢,٤	٧٩١٥٦٦٦	الأجمالي

تابع / جدول ٤-٢: توزيع الأفراد بعمر ١٥ سنة فأكثر حسب حالة القوى العاملة، التحصيل العلمي، الجنس والتقسيم الجغرافي - (كردستان)

السكان النشيطون إقتصادياً (داخل قوة العمل)								السكان بعمر ١٥ سنوات فأكثر						التحصيل العلمي والجنس
المجموع		عاطلون		عاملون بعمالة ناقصة		عاملون		المجموع		خارج قوة العمل		داخل قوة العمل		
%	عدد	%	عدد	%	عدد	%	عدد	%	عدد	%	عدد	%	عدد	
<b>رجل</b>														
١٠٠,٠	٣٩٢٠٢٠	٥,٥	٢١٣٩٨	٢٣,٦	٩٢٤٩٣	٧٠,٩	٢٧٨١٢٩	١٠٠,٠	٥٣١٢١٨	٢٦,٢	١٣٩١٩٨	٧٣,٨	٣٩٢٠٢٠	أمي/ يكتب ويقرأ
١٠٠,٠	٤٤٨٨٣٣	٤,٣	١٩٢٩٦	١٨,٧	٨٣٨٧٨	٧٧,٠	٣٤٥٦٥٩	١٠٠,٠	٧٥٦٨٧٧	٤٠,٧	٣٠٨٠٤٤	٥٩,٣	٤٤٨٨٣٣	إبتدائية - إعدادية
١٠٠,٠	١١٧٤٨٦	٤,٠	٤٦٤٤	١١,٣	١٣٢٨٨	٨٤,٧	٩٩٥٥٤	١٠٠,٠	١٣٧٤٤٢	١٤,٥	١٩٩٥٦	٨٥,٥	١١٧٤٨٦	دبلوم فأعلى
١٠٠,٠	٢٠٧٥٦	٠,٧	١٤٠	١٢,٩	٢٦٧١	٨٦,٥	١٧٩٤٦	١٠٠,٠	٢٨٦٥٥	٢٧,٦	٧٨٩٩	٧٢,٤	٢٠٧٥٦	غير مبين
١٠٠,٠	٩٧٩٠٩٥	٤,٦	٤٥٤٧٨	١٩,٦	١٩٢٣٣٠	٧٥,٧	٧٤١٢٨٧	١٠٠,٠	١٤٥٤١٩٢	٣٢,٧	٤٧٥٠٩٨	٦٧,٣	٩٧٩٠٩٥	الأجمالي
<b>إمرأة</b>														
١٠٠,٠	٤٨٨٩٧	١٦,٣	٧٩٨٧	١٠,٢	٤٩٨٥	٧٣,٥	٣٥٩٢٥	١٠٠,٠	٨٠١٣٣٣	٩٣,٩	٧٥٢٤٣٦	٦,١	٤٨٨٩٧	أمي/ يكتب ويقرأ
١٠٠,٠	٧٣٤٤٤	١٥,٩	١١٦٧٩	٥,٥	٤٠٦٦	٧٨,٦	٥٧٦٩٩	١٠٠,٠	٥٤٤٦٢٧	٨٦,٥	٤٧١١٨٤	١٣,٥	٧٣٤٤٤	إبتدائية - إعدادية
١٠٠,٠	٨٣٨٣٠	٧,٧	٦٤٨٧	٣,٧	٣١٣٠	٨٨,٥	٧٤٢١٤	١٠٠,٠	١٠٩٧٦٦	٢٣,٦	٢٥٩٣٦	٧٦,٤	٨٣٨٣٠	دبلوم فأعلى
١٠٠,٠	٢٨٤٢	٨,٤	٢٣٩	٥,٢	١٤٧	٨٦,٤	٢٤٥٦	١٠٠,٠	٣٢٠١٩	٩١,١	٢٩١٧٧	٨,٩	٢٨٤٢	غير مبين
١٠٠,٠	٢٠٩٠١٣	١٢,٦	٢٦٣٩١	٥,٩	١٢٣٢٨	٨١,٥	١٧٠٢٩٤	١٠٠,٠	١٤٨٧٧٤٦	٨٦,٠	١٢٧٨٧٣٣	١٤,٠	٢٠٩٠١٣	الأجمالي
<b>كلا الجنسين</b>														
١٠٠,٠	٤٤٠٩١٧	٦,٧	٢٩٣٨٥	٢٢,١	٩٧٤٧٨	٧١,٢	٣١٤٠٥٤	١٠٠,٠	١٣٣٢٥٥٢	٦٦,٩	٨٩١٦٣٥	٣٣,١	٤٤٠٩١٧	أمي/ يكتب ويقرأ
١٠٠,٠	٥٢٢٢٧٧	٥,٩	٣٠٩٧٥	١٦,٨	٨٧٩٤٤	٧٧,٢	٤٠٣٣٥٨	١٠٠,٠	١٣٠١٥٠٤	٥٩,٩	٧٧٩٢٢٧	٤٠,١	٥٢٢٢٧٧	إبتدائية - إعدادية
١٠٠,٠	٢٠١٣١٦	٥,٥	١١١٣٠	٨,٢	١٦٤١٨	٨٦,٣	١٧٣٧٦٨	١٠٠,٠	٢٤٧٢٠٨	١٨,٦	٤٥٨٩٢	٨١,٤	٢٠١٣١٦	دبلوم فأعلى
١٠٠,٠	٢٣٥٩٨	١,٦	٣٧٩	١١,٩	٢٨١٨	٨٦,٥	٢٠٤٠١	١٠٠,٠	٦٠٦٧٥	٦١,١	٣٧٠٧٧	٣٨,٩	٢٣٥٩٨	غير مبين
١٠٠,٠	١١٨٨١٠٨	٦,٠	٧١٨٦٩	١٧,٢	٢٠٤٦٥٨	٧٦,٧	٩١١٥٨١	١٠٠,٠	٢٩٤١٩٣٨	٥٩,٦	١٧٥٣٨٣١	٤٠,٤	١١٨٨١٠٨	الأجمالي

تابع / جدول ٤-٢: توزيع الأفراد بعمر ١٥ سنة فأكثر حسب حالة القوى العاملة، التحصيل العلمي، الجنس والتقسيم الجغرافي (بغداد)

السكان بعمر ١٥ سنوات فأكثر														التحصيل العلمي والجنس
السكان النشيطون إقتصادياً (داخل قوة العمل)							السكان بعمر ١٥ سنوات فأكثر							
المجموع		عاطلون		عاملون بعمالة ناقصة		عاملون	المجموع		خارج قوة العمل		داخل قوة العمل			
%	عدد	%	عدد	%	عدد	%	عدد	%	عدد	%	عدد	%	عدد	
<b>رجل</b>														
١٠٠,٠	٢٦٦٥٣٠	٦,٠	١٥٨٨٥	١٧,٩	٤٧٦٨٣	٧٦,٢	٢٠٢٩٦٣	١٠٠,٠	٣٧٨١٤٣	٢٩,٥	١١١٦١٤	٧٠,٥	٢٦٦٥٣٠	أمي/ يكتب ويقرأ
١٠٠,٠	٨٤٣٣١٢	٤,٦	٣٨٤٧٢	١٣,٧	١١٥٥١٣	٨١,٧	٦٨٩٣٢٧	١٠٠,٠	١٢١٩٩٤٤	٣٠,٩	٣٧٦٦٣٢	٦٩,١	٨٤٣٣١٢	إبتدائية - إعدادية
١٠٠,٠	٢٨٣٦١٨	٤,٣	١٢١٤٥	١١,٢	٣١٦٥٤	٨٤,٦	٢٣٩٨٢٠	١٠٠,٠	٣٢٦٢٣٥	١٣,١	٤٢٦١٧	٨٦,٩	٢٨٣٦١٨	دبلوم فأعلى
١٠٠,٠	٢٢٠٠٥	١,٥	٣٣٦	٢٨,٤	٦٢٥٣	٧٠,١	١٥٤١٧	١٠٠,٠	٢٥٧٤٢	١٤,٥	٣٧٣٦	٨٥,٥	٢٢٠٠٥	غير مبين
١٠٠,٠	١٤١٥٤٦٥	٤,٧	٦٦٨٣٧	١٤,٢	٢٠١١٠٢	٨١,١	١١٤٧٥٢٦	١٠٠,٠	١٩٥٠٠٦٤	٢٧,٤	٥٣٤٥٩٩	٧٢,٦	١٤١٥٤٦٥	الأجمالي
<b>إمرأة</b>														
١٠٠,٠	٤١٩٧٠	١٣,٢	٥٥٢٥	٣,٥	١٤٧٢	٨٣,٣	٣٤٩٧٣	١٠٠,٠	٥٩١٧٨١	٩٢,٩	٥٤٩٨١١	٧,١	٤١٩٧٠	أمي/ يكتب ويقرأ
١٠٠,٠	٧٨٧٢٠	٢٠,٠	١٥٧٥٢	٣,٧	٢٨٩٤	٧٦,٣	٦٠٠٧٤	١٠٠,٠	١٠٩٩١٥١	٩٢,٨	١٠٢٠٤٣٠	٧,٢	٧٨٧٢٠	إبتدائية - إعدادية
١٠٠,٠	١٦٥٤٩١	١٣,٦	٢٢٥٨٣	٢,٥	٤٢٠٢	٨٣,٨	١٣٨٧٠٦	١٠٠,٠	٢٦٥٣٩١	٣٧,٦	٩٩٨٩٩	٦٢,٤	١٦٥٤٩١	دبلوم فأعلى
١٠٠,٠	٢٤٩٠	٨,٠	١٩٩٤	٩,٩	٢٤٥	١٠,١	٢٥٢	١٠٠,٠	٣٣٤٣٤	٩٢,٦	٣٠٩٤٣	٧,٤	٢٤٩٠	غير مبين
١٠٠,٠	٢٨٨٦٧٢	١٥,٩	٤٥٨٥٤	٣,١	٨٨١٤	٨١,١	٢٣٤٠٠٥	١٠٠,٠	١٩٨٩٧٥٦	٨٥,٥	١٧٠١٠٨٤	١٤,٥	٢٨٨٦٧٢	الأجمالي
<b>كلا الجنسين</b>														
١٠٠,٠	٣٠٨٥٠٠	٦,٩	٢١٤١٠	١٥,٩	٤٩١٥٥	٧٧,١	٢٣٧٩٣٦	١٠٠,٠	٩٦٩٩٢٥	٦٨,٢	٦٦١٤٢٥	٣١,٨	٣٠٨٥٠٠	أمي/ يكتب ويقرأ
١٠٠,٠	٩٢٢٠٣٣	٥,٩	٥٤٢٢٤	١٢,٨	١١٨٤٠٧	٨١,٣	٧٤٩٤٠٢	١٠٠,٠	٢٣١٩٠٩٤	٦٠,٢	١٣٩٧٠٦٢	٣٩,٨	٩٢٢٠٣٣	إبتدائية - إعدادية
١٠٠,٠	٤٤٩١١٠	٧,٧	٣٤٧٢٧	٨,٠	٣٥٨٥٦	٨٤,٣	٣٧٨٥٢٦	١٠٠,٠	٥٩١٦٢٦	٢٤,١	١٤٢٥١٦	٧٥,٩	٤٤٩١١٠	دبلوم فأعلى
١٠٠,٠	٢٤٤٩٦	٩,٥	٢٣٢٩	٢٦,٥	٦٤٩٨	٦٤,٠	١٥٦٦٨	١٠٠,٠	٥٩١٧٥	٥٨,٦	٣٤٦٨٠	٤١,٤	٢٤٤٩٦	غير مبين
١٠٠,٠	١٧٠٤١٣٨	٦,٦	١١٢٦٩٠	١٢,٣	٢٠٩٩١٦	٨١,١	١٣٨١٥٣١	١٠٠,٠	٣٩٣٩٨٢٠	٥٦,٧	٢٢٣٥٦٨٢	٤٣,٣	١٧٠٤١٣٨	الأجمالي

تابع / جدول ٤-٢: توزيع الأفراد بعمر ١٥ سنة فأكثر حسب حالة القوى العاملة، التحصيل العلمي، الجنس والتقسيم الجغرافي (بقية المحافظات)

السكان النشيطون إقتصادياً (داخل قوة العمل)								السكان بعمر ١٥ سنوات فأكثر						التحصيل العلمي والجنس
المجموع		عاطلون		عاملون بعمالة ناقصة		عاملون		المجموع		خارج قوة العمل		داخل قوة العمل		
%	عدد	%	عدد	%	عدد	%	عدد	%	عدد	%	عدد	%	عدد	
<b>رجل</b>														
١٠٠,٠	١٣٨٦٩١٩	١٠,٣	١٤٢٧١٦	٢٠,٩	٢٨٩٣٩١	٦٨,٨	٩٥٤٨١٢	١٠٠,٠	١٨٦٠٣٠٦	٢٥,٤	٤٧٣٣٨٧	٧٤,٦	١٣٨٦٩١٩	أمي/ يكتب ويقرأ
١٠٠,٠	٢١٧٢٥٨٣	٨,٧	١٨٨٥١٥	١٦,١	٣٥٠٠٩٣	٧٥,٢	١٦٣٣٩٧٦	١٠٠,٠	٣٢٥٠٥٥٨	٣٣,٢	١٠٧٧٩٧٥	٦٦,٨	٢١٧٢٥٨٣	إبتدائية - إعدادية
١٠٠,٠	٦٨٧٣٧٤	٧,١	٤٨٨٧٢	١٠,٥	٧٢١٦٦	٨٢,٤	٥٦٦٣٣٧	١٠٠,٠	٧٥٥٧٨٧	٩,١	٦٨٤١٣	٩٠,٩	٦٨٧٣٧٤	دبلوم فأعلى
١٠٠,٠	٢٧٤١٩	١٢,٦	٣٤٤١	١٢,٠	٣٢٨٣	٧٥,٥	٢٠٦٩٤	١٠٠,٠	٣٧٤٤٧	٢٦,٨	١٠٠٢٨	٧٣,٢	٢٧٤١٩	غير مبين
١٠٠,٠	٤٢٧٤٢٩٥	٩,٠	٣٨٣٥٤٤	١٦,٧	٧١٤٩٣٣	٧٤,٣	٣١٧٥٨١٨	١٠٠,٠	٥٩٠٤٠٩٨	٢٧,٦	١٦٢٩٨٠٣	٧٢,٤	٤٢٧٤٢٩٥	الأجمالي
<b>إمرأة</b>														
١٠٠,٠	٢٥٤٩٦٨	٤,٩	١٢٤٦٨	٤,٣	١١٠٧٦	٩٠,٨	٢٣١٤٢٤	١٠٠,٠	٢٩٨٥٤٩٥	٩١,٥	٢٧٣٠٥٢٧	٨,٥	٢٥٤٩٦٨	أمي/ يكتب ويقرأ
١٠٠,٠	١٨٤٩٣٤	١٢,٣	٢٢٦٩٥	٣,٦	٦٧٠٨	٨٤,١	١٥٥٥٣٠	١٠٠,٠	٢٤٢٢٥٥٨	٩٢,٤	٢٢٣٧٦٢٤	٧,٦	١٨٤٩٣٤	إبتدائية - إعدادية
١٠٠,٠	٣٠٤١٥١	١٦,٣	٤٩٥٨٥	٢,٦	٧٨٣٩	٨١,١	٢٤٦٧٢٦	١٠٠,٠	٤٤١٥٢٠	٣١,١	١٣٧٣٧٠	٦٨,٩	٣٠٤١٥١	دبلوم فأعلى
١٠٠,٠	٥٠٧٣	١١,٢	٥٦٩	٠,٠	٠	٨٨,٨	٤٥٠٤	١٠٠,٠	٤٢٢٤٢	٨٨,٠	٣٧١٦٩	١٢,٠	٥٠٧٣	غير مبين
١٠٠,٠	٧٤٩١٢٥	١١,٤	٨٥٣١٨	٣,٤	٢٥٦٢٤	٨٥,٢	٦٣٨١٨٤	١٠٠,٠	٥٨٩١٨١٥	٨٧,٣	٥١٤٢٦٩٠	١٢,٧	٧٤٩١٢٥	الأجمالي
<b>كلا الجنسين</b>														
١٠٠,٠	١٦٤١٨٨٧	٩,٥	١٥٥١٨٤	١٨,٣	٣٠٠٤٦٧	٧٢,٢	١١٨٦٢٣٦	١٠٠,٠	٤٨٤٥٨٠١	٦٦,١	٣٢٠٣٩١٤	٣٣,٩	١٦٤١٨٨٧	أمي/ يكتب ويقرأ
١٠٠,٠	٢٣٥٧٥١٨	٩,٠	٢١١٢١١	١٥,١	٣٥٦٨٠١	٧٥,٩	١٧٨٩٥٠٦	١٠٠,٠	٥٦٧٣١١٦	٥٨,٤	٣٣١٥٥٩٩	٤١,٦	٢٣٥٧٥١٨	إبتدائية - إعدادية
١٠٠,٠	٩٩١٥٢٤	٩,٩	٩٨٤٥٧	٨,١	٨٠٠٠٥	٨٢,٠	٨١٣٠٦٣	١٠٠,٠	١١٩٧٣٠٧	١٧,٢	٢٠٥٧٨٣	٨٢,٨	٩٩١٥٢٤	دبلوم فأعلى
١٠٠,٠	٣٢٤٩١	١٢,٣	٤٠١٠	١٠,١	٣٢٨٣	٧٧,٦	٢٥١٩٨	١٠٠,٠	٧٩٦٨٩	٥٩,٢	٤٧١٩٨	٤٠,٨	٣٢٤٩١	غير مبين
١٠٠,٠	٥٠٢٣٤٢٠	٩,٣	٤٦٨٨٦٢	١٤,٧	٧٤٠٥٥٧	٧٥,٩	٣٨١٤٠٠٢	١٠٠,٠	١١٧٩٥٩١٣	٥٧,٤	٦٧٧٢٤٩٣	٤٢,٦	٥٠٢٣٤٢٠	الأجمالي

جدول ٤-٣: توزيع الأفراد بعمر ١٥ سنة فأكثر حسب حالة القوى العاملة، المحافظة والجنس - يتبع

السكان بعمر ١٥ سنة فأكثر														المحافظة والجنس
السكان النشيطون إقتصادياً (داخل قوة العمل)														
المجموع		عاطلون		عاملون بعمالة ناقصة		عاملون		المجموع		خارج قوة العمل		داخل قوة العمل		
%	عدد	%	عدد	%	عدد	%	عدد	%	عدد	%	عدد	%	عدد	
رجل														
١٠٠,٠	٢١٧٢٦٣	٦,١	١٣٢٥٩	١٦,٥	٣٥٨٤٢	٧٧,٤	١٦٨١٦٣	١٠٠,٠	٣٣٦٦٠٧	٣٥,٥	١١٩٣٤٤	٦٤,٥	٢١٧٢٦٣	دهوك
١٠٠,٠	٥٤٧٥٦٤	٥,٠	٢٧٤٢٤	١٦,٤	٨٩٥٤١	٧٨,٦	٤٣٠٥٩٩	١٠٠,٠	٧٤٦٨٩٩	٢٦,٧	١٩٩٣٣٥	٧٣,٣	٥٤٧٥٦٤	نينوى
١٠٠,٠	٤٣٠٨٨٨	٥,٤	٢٣٢٤٤	٢٥,٧	١١٠٧١٩	٦٨,٩	٢٩٦٩٢٥	١٠٠,٠	٦٣٤٠٢٧	٣٢,٠	٢٠٣١٣٩	٦٨,٠	٤٣٠٨٨٨	السليمانية
١٠٠,٠	٢٩٠٨٢٠	٢,٢	٦٤١٠	٤,٥	١٢٩٦٦	٩٣,٣	٢٧١٤٤٤	١٠٠,٠	٣٩٦٩٨٥	٢٦,٧	١٠٦١٦٥	٧٣,٣	٢٩٠٨٢٠	كركوك
١٠٠,٠	٣٣٠٩٤٤	٢,٧	٨٩٧٥	١٣,٨	٤٥٧٦٩	٨٣,٥	٢٧٦٢٠٠	١٠٠,٠	٤٨٣٥٥٨	٣١,٦	١٥٢٦١٤	٦٨,٤	٣٣٠٩٤٤	أربيل
١٠٠,٠	٣٠٩٥٢٣	١٠,٩	٣٣٧٨٩	١٧,١	٥٢٨٨٩	٧٢,٠	٢٢٢٨٤٥	١٠٠,٠	٤٤٠٥٩٣	٢٩,٧	١٣١٠٧٠	٧٠,٣	٣٠٩٥٢٣	ديالى
١٠٠,٠	٣٢١٦٨٣	١٦,٩	٥٤٣٥٠	١٣,٤	٤٣١٣٤	٦٩,٧	٢٢٤١٩٩	١٠٠,٠	٤٣٨٣٤٣	٢٦,٦	١١٦٦٦٠	٧٣,٤	٣٢١٦٨٣	الأنبار
١٠٠,٠	١٤١٥٤٦٥	٤,٧	٦٦٨٣٧	١٤,٢	٢٠١١٠٢	٨١,١	١١٤٧٥٢٦	١٠٠,٠	١٩٥٠٠٦٤	٢٧,٤	٥٣٤٥٩٩	٧٢,٦	١٤١٥٤٦٥	بغداد
١٠٠,٠	٣٦٤٦٦٣	٥,٧	٢٠٨٧٥	١٨,٩	٦٨٩٥٢	٧٥,٤	٢٧٤٨٣٦	١٠٠,٠	٥١٠٦٩٥	٢٨,٦	١٤٦٠٣٢	٧١,٤	٣٦٤٦٦٣	بابل
١٠٠,٠	٢٢٨٧٥٢	٤,٠	٩١٢٨	٢٢,٨	٥٢٠٧٥	٧٣,٢	١٦٧٥٥٠	١٠٠,٠	٣٠٩٨٧٢	٢٦,٢	٨١١١٩	٧٣,٨	٢٢٨٧٥٢	كربلاء
١٠٠,٠	٢٥١٥٢٥	٨,٥	٢١٢٨٣	١٣,٨	٣٤٦٦٢	٧٧,٨	١٩٥٥٨٠	١٠٠,٠	٣٤١٤٦١	٢٦,٣	٨٩٩٣٦	٧٣,٧	٢٥١٥٢٥	واسط
١٠٠,٠	٢٧٣٠٦٨	١٢,٠	٣٢٨٩٨	١٥,٤	٤١٩٦١	٧٢,٦	١٩٨٢٠٩	١٠٠,٠	٣٨٦٦٣٦	٢٩,٤	١١٣٥٦٧	٧٠,٦	٢٧٣٠٦٨	صلاح الدين
١٠٠,٠	٢٧٨٥٨٤	٥,٦	١٥٦٤٢	١١,١	٣٠٨٨٩	٨٣,٣	٢٣٢٠٥٣	١٠٠,٠	٣٧١٩١٤	٢٥,١	٩٣٣٣٠	٧٤,٩	٢٧٨٥٨٤	النجف
١٠٠,٠	٢٢٣١٧٢	١١,٠	٢٤٤٣٩	١٨,٥	٤١٢٣٨	٧٠,٦	١٥٧٤٩٥	١٠٠,٠	٣١٤٩٦٩	٢٩,١	٩١٧٩٧	٧٠,٩	٢٢٣١٧٢	القادسية
١٠٠,٠	١٤٨٩١٤	١٣,٤	١٩٩٦٧	٥,٦	٨٢٦٨	٨١,٠	١٢٠٦٧٩	١٠٠,٠	١٩٨٦٢٨	٢٥,٠	٤٩٧١٤	٧٥,٠	١٤٨٩١٤	المنثى
١٠٠,٠	٣٤٢٢٩٣	١٦,٢	٥٥٥١٣	٢٠,٨	٧١٣٠٠	٦٣,٠	٢١٥٤٨١	١٠٠,٠	٤٩٥٩٤٩	٣١,٠	١٥٣٦٥٦	٦٩,٠	٣٤٢٢٩٣	ذي قار
١٠٠,٠	١٩١٣٩٨	١٣,٢	٢٥٣٤٤	٢٣,٢	٤٤٤٤١	٦٣,٥	١٢١٦١٣	١٠٠,٠	٢٥٧٨٥٤	٢٥,٨	٦٦٤٥٦	٧٤,٢	١٩١٣٩٨	ميسان
١٠٠,٠	٥٠٢٣٣٥	٧,٣	٣٦٤٨١	٢٤,٤	١٢٢٦١٨	٦٨,٣	٣٤٣٢٣٦	١٠٠,٠	٦٩٣٢٩٩	٢٧,٥	١٩٠٩٦٤	٧٢,٥	٥٠٢٣٣٥	بصرة
١٠٠,٠	٦٦٦٨٨٥٥	٧,٤	٤٩٥٨٥٨	١٦,٦	١١٠٨٣٦٥	٧٥,٩	٥٠٦٤٦٣٢	١٠٠,٠	٩٣٠٨٣٥٥	٢٨,٤	٢٦٣٩٤٩٩	٧١,٦	٦٦٦٨٨٥٥	الإجمالي



تابع / جدول ٤-٣: توزيع الأفراد بعمر ١٥ سنة فأكثر حسب حالة القوى العاملة، المحافظة والجنس - يتبع

المحافظة والجنس	السكان النشيطون إقتصادياً (داخل قوة العمل)						السكان بعمر ١٥ سنة فأكثر							
	المجموع		عاطلون		عاملون بعمالة ناقصة		عاملون		المجموع		خارج قوة العمل		داخل قوة العمل	
	%	عدد	%	عدد	%	عدد	%	عدد	%	عدد	%	عدد	%	عدد
إمارة														
دهوك	١٠٠,٠	٣٨٢٦١	٨,٤	٣٢٠٩	٣,٦	١٣٦٨	٨٨,٠	٣٣٦٨٤	١٠٠,٠	٣٦٢٣٢٨	٨٩,٤	٣٢٤٠٦٧	١٠,٦	٣٨٢٦١
نينوى	١٠٠,٠	٦٥٧٥٥	٧,٨	٥١٥٩	٥,٨	٣٨٤١	٨٦,٣	٥٦٧٥٥	١٠٠,٠	٧٣٩٤٠٤	٩١,١	٦٧٣٦٤٩	٨,٩	٦٥٧٥٥
السليمانية	١٠٠,٠	٩٢٨٤٠	١٦,٩	١٥٧٢٦	٧,١	٦٦٣٦	٧٥,٩	٧٠٤٧٨	١٠٠,٠	٦٢٢٤١٦	٨٥,١	٥٢٩٥٧٦	١٤,٩	٩٢٨٤٠
كركوك	١٠٠,٠	٥٠٤١١	٣,٣	١٦٤٩	٣,٠	١٥٣٦	٩٣,٧	٤٧٢٢٦	١٠٠,٠	٤٠١٢١٠	٨٧,٤	٣٥٠٧٩٩	١٢,٦	٥٠٤١١
أربيل	١٠٠,٠	٧٧٩١٢	٩,٦	٧٤٥٧	٥,٥	٤٣٢٤	٨٤,٩	٦٦١٣٢	١٠٠,٠	٥٠٣٠٠٢	٨٤,٥	٤٢٥٠٩٠	١٥,٥	٧٧٩١٢
ديالى	١٠٠,٠	٥١٢٤٩	٣٠,٠	١٥٣٨٠	٣,٢	١٦٤٣	٦٦,٨	٣٤٢٢٦	١٠٠,٠	٤٢٤٧٥٠	٨٧,٩	٣٧٣٥٠١	١٢,١	٥١٢٤٩
الأنبار	١٠٠,٠	٨٤٢٤٦	١١,١	٩٣٢٩	٢,١	١٧٧٧	٨٦,٨	٧٣١٤٠	١٠٠,٠	٤٣٢٦٣٧	٨٠,٥	٣٤٨٣٩١	١٩,٥	٨٤٢٤٦
بغداد	١٠٠,٠	٢٨٨٦٧٢	١٥,٩	٤٥٨٥٤	٣,١	٨٨١٤	٨١,١	٢٣٤٠٠٥	١٠٠,٠	١٩٨٩٧٥٦	٨٥,٥	١٧٠١٠٨٤	١٤,٥	٢٨٨٦٧٢
بابل	١٠٠,٠	٩٠٠٧٩	٧,٩	٧١٠٥	٢,٩	٢٥٩٢	٨٩,٢	٨٠٣٨٢	١٠٠,٠	٥١٩٧٦٢	٨٢,٧	٤٢٩٦٨٣	١٧,٣	٩٠٠٧٩
كربلاء	١٠٠,٠	٢٦٨٠٥	١٨,٢	٤٨٦٦	٦,٨	١٨٢٧	٧٥,٠	٢٠١١١	١٠٠,٠	٣٠٧٩٦٣	٩١,٣	٢٨١١٥٩	٨,٧	٢٦٨٠٥
واسط	١٠٠,٠	٦٥٦٦١	٨,٣	٥٤٧٠	٢,٧	١٨٠٥	٨٨,٩	٥٨٣٨٥	١٠٠,٠	٣٤٥٥٨٤	٨١,٠	٢٧٩٩٢٣	١٩,٠	٦٥٦٦١
صلاح الدين	١٠٠,٠	٥٩١٧٥	٤,٣	٢٥١٥	١,٦	٩٧٢	٩٤,١	٥٥٦٨٨	١٠٠,٠	٣٩٩٣٨٨	٨٥,٢	٣٤٠٢١٣	١٤,٨	٥٩١٧٥
النجف	١٠٠,٠	٦٥٠١٩	١٦,٤	١٠٦٣١	٢,٠	١٣٢٩	٨١,٦	٥٣٠٥٨	١٠٠,٠	٣٦٩٨١٧	٨٢,٤	٣٠٤٧٩٨	١٧,٦	٦٥٠١٩
القادسية	١٠٠,٠	٣٦٩٥٤	١٢,٦	٤٦٦١	٣,٢	١١٧٩	٨٤,٢	٣١١١٤	١٠٠,٠	٣٢٥٣٠٤	٨٨,٦	٢٨٨٣٥٠	١١,٤	٣٦٩٥٤
المنثى	١٠٠,٠	١٣٦٦٢	٧,٩	١٠٨٤	٢,٤	٣٣٢	٨٩,٦	١٢٢٤٦	١٠٠,٠	٢٠٩٣٧٣	٩٣,٥	١٩٥٧١١	٦,٥	١٣٦٦٢
ذي قار	١٠٠,٠	٤٨٣٨٠	١٨,١	٨٧٦٥	٢,٦	١٢٨٠	٧٩,٢	٣٨٣٣٥	١٠٠,٠	٥٠٤٧٤٨	٩٠,٤	٤٥٦٣٦٩	٩,٦	٤٨٣٨٠
ميسان	١٠٠,٠	٢٩٩٩٢	١٠,٦	٣١٨٠	٩,٥	٢٨٣٧	٧٩,٩	٢٣٩٧٥	١٠٠,٠	٢٦٩٥١٩	٨٨,٩	٢٣٩٥٢٧	١١,١	٢٩٩٩٢
بصرة	١٠٠,٠	٦١٧٣٩	٨,٩	٥٥٢٣	٤,٣	٢٦٧٥	٨٦,٧	٥٣٥٤٢	١٠٠,٠	٦٤٢٣٥٦	٩٠,٤	٥٨٠٦١٧	٩,٦	٦١٧٣٩
الإجمالي	١٠٠,٠	١٢٤٦٨١١	١٢,٦	١٥٧٥٦٢	٣,٨	٤٦٧٦٥	٨٣,٦	١٠٤٢٤٨٣	١٠٠,٠	٩٣٦٩٣١٧	٨٦,٧	٨١٢٢٥٠٦	١٣,٣	١٢٤٦٨١١

تابع / جدول ٤-٣: التوزيع النسبي للأفراد بعمر ١٥ سنة فأكثر حسب حالة القوى العاملة، المحافظة والجنس

السكان النشيطون إقتصادياً (داخل قوة العمل)								السكان بعمر ١٥ سنة فأكثر						المحافظة والجنس
المجموع		عاطلون		عاملون بعمالة ناقصة		عاملون		المجموع		خارج قوة العمل		داخل قوة العمل		
%	عدد	%	عدد	%	عدد	%	عدد	%	عدد	%	عدد	%	عدد	
كلا الجنسين														
١٠٠,٠	٢٥٥٥٢٤	٦,٤	١٦٤٦٧	١٤,٦	٣٧٢١٠	٧٩,٠	٢٠١٨٤٧	١٠٠,٠	٦٩٨٩٣٥	٦٣,٤	٤٤٣٤١١	٣٦,٦	٢٥٥٥٢٤	دهوك
١٠٠,٠	٦١٣٣١٨	٥,٣	٣٢٥٨٣	١٥,٢	٩٣٣٨١	٧٩,٥	٤٨٧٣٥٤	١٠٠,٠	١٤٨٦٣٠٢	٥٨,٧	٨٧٢٩٨٤	٤١,٣	٦١٣٣١٨	نينوى
١٠٠,٠	٥٢٣٧٢٨	٧,٤	٣٨٩٧٠	٢٢,٤	١١٧٣٥٥	٧٠,٢	٣٦٧٤٠٣	١٠٠,٠	١٢٥٦٤٤٣	٥٨,٣	٧٣٢٧١٥	٤١,٧	٥٢٣٧٢٨	السليمانية
١٠٠,٠	٣٤١٢٣١	٢,٤	٨٠٥٨	٤,٣	١٤٥٠٣	٩٣,٤	٣١٨٦٧٠	١٠٠,٠	٧٩٨١٩٥	٥٧,٢	٤٥٦٩٦٤	٤٢,٨	٣٤١٢٣١	كركوك
١٠٠,٠	٤٠٨٨٥٦	٤,٠	١٦٤٣١	١٢,٣	٥٠٠٩٣	٨٣,٧	٣٤٢٣٣٢	١٠٠,٠	٩٨٦٥٦٠	٥٨,٦	٥٧٧٧٠٤	٤١,٤	٤٠٨٨٥٦	أربيل
١٠٠,٠	٣٦٠٧٧٢	١٣,٦	٤٩١٧٠	١٥,١	٥٤٥٣١	٧١,٣	٢٥٧٠٧١	١٠٠,٠	٨٦٥٣٤٤	٥٨,٣	٥٠٤٥٧٢	٤١,٧	٣٦٠٧٧٢	ديالى
١٠٠,٠	٤٠٥٩٢٩	١٥,٧	٦٣٦٨٠	١١,١	٤٤٩١١	٧٣,٢	٢٩٧٣٣٩	١٠٠,٠	٨٧٠٩٨٠	٥٣,٤	٤٦٥٠٥١	٤٦,٦	٤٠٥٩٢٩	الأنبار
١٠٠,٠	١٧٠٤١٣٨	٦,٦	١١٢٦٩٠	١٢,٣	٢٠٩٩١٦	٨١,١	١٣٨١٥٣١	١٠٠,٠	٣٩٣٩٨٢٠	٥٦,٧	٢٢٣٥٦٨٢	٤٣,٣	١٧٠٤١٣٨	بغداد
١٠٠,٠	٤٥٤٧٤٢	٦,٢	٢٧٩٨١	١٥,٧	٧١٥٤٤	٧٨,١	٣٥٥٢١٨	١٠٠,٠	١٠٣٠٤٥٧	٥٥,٩	٥٧٥٧١٥	٤٤,١	٤٥٤٧٤٢	بابل
١٠٠,٠	٢٥٥٥٥٧	٥,٥	١٣٩٩٤	٢١,١	٥٣٩٠٢	٧٣,٤	١٨٧٦٦١	١٠٠,٠	٦١٧٨٣٥	٥٨,٦	٣٦٢٢٧٨	٤١,٤	٢٥٥٥٥٧	كربلاء
١٠٠,٠	٣١٧١٨٦	٨,٤	٢٦٧٥٤	١١,٥	٣٦٤٦٧	٨٠,١	٢٥٣٩٦٦	١٠٠,٠	٦٨٧٠٤٥	٥٣,٨	٣٦٩٨٥٩	٤٦,٢	٣١٧١٨٦	واسط
١٠٠,٠	٣٣٢٢٤٣	١٠,٧	٣٥٤١٣	١٢,٩	٤٢٩٣٣	٧٦,٤	٢٥٣٨٩٨	١٠٠,٠	٧٨٦٠٢٤	٥٧,٧	٤٥٣٧٨٠	٤٢,٣	٣٣٢٢٤٣	صلاح الدين
١٠٠,٠	٣٤٣٦٠٣	٧,٦	٢٦٢٧٣	٩,٤	٣٢٢١٨	٨٣,٠	٢٨٥١١٢	١٠٠,٠	٧٤١٧٣١	٥٣,٧	٣٩٨١٢٩	٤٦,٣	٣٤٣٦٠٣	النجف
١٠٠,٠	٢٦٠١٢٦	١١,٢	٢٩١٠٠	١٦,٣	٤٢٤١٧	٧٢,٥	١٨٨٦٠٩	١٠٠,٠	٦٤٠٢٧٣	٥٩,٤	٣٨٠١٤٧	٤٠,٦	٢٦٠١٢٦	القادسية
١٠٠,٠	١٦٢٥٧٦	١٢,٩	٢١٠٥١	٥,٣	٨٦٠٠	٨١,٨	١٣٢٩٢٥	١٠٠,٠	٤٠٨٠٠١	٦٠,٢	٢٤٥٤٢٦	٣٩,٨	١٦٢٥٧٦	المنثى
١٠٠,٠	٣٩٠٦٧٣	١٦,٥	٦٤٢٧٨	١٨,٦	٧٢٥٨٠	٦٥,٠	٢٥٣٨١٦	١٠٠,٠	١٠٠٠٦٩٧	٦١,٠	٦١٠٠٢٤	٣٩,٠	٣٩٠٦٧٣	ذي قار
١٠٠,٠	٢٢١٣٩٠	١٢,٩	٢٨٥٢٤	٢١,٤	٤٧٢٧٨	٦٥,٨	١٤٥٥٨٨	١٠٠,٠	٥٢٧٣٧٣	٥٨,٠	٣٠٥٩٨٣	٤٢,٠	٢٢١٣٩٠	ميسان
١٠٠,٠	٥٦٤٠٧٤	٧,٤	٤٢٠٠٤	٢٢,٢	١٢٥٢٩٣	٧٠,٣	٣٩٦٧٧٧	١٠٠,٠	١٣٣٥٦٥٥	٥٧,٨	٧٧١٥٨١	٤٢,٢	٥٦٤٠٧٤	بصرة
١٠٠,٠	٧٩١٥٦٦٦	٨,٣	٦٥٣٤٢١	١٤,٦	١١٥٥١٣١	٧٧,٢	٦١٠٧١١٥	١٠٠,٠	١٨٦٧٧٦٧٢	٥٧,٦	١٠٧٦٢٠٠٦	٤٢,٤	٧٩١٥٦٦٦	الإجمالي

جدول ٤-٤: توزيع الأفراد النشيطين إقتصادياً بعمر ١٥ سنة فأكثر حسب الفئات العمرية، التجمع السكاني، الجنس، التحصيل العلمي والتقسيم الجغرافي (العراق) - يتبع

المجموع			غير ميبين			دبلوم فاعلى			ابتدائية - إعدادية			أمي/ يكتب ويقرأ			الفئات العمرية والتجمع السكاني
المجموع	إمرأة	رجل	المجموع	إمرأة	رجل	المجموع	إمرأة	رجل	المجموع	إمرأة	رجل	المجموع	إمرأة	رجل	
<b>حضر</b>															
١٠٠,٠	١٠,٢	٨٩,٨	١٠٠,٠	٩,١	٩٠,٩	١٠٠,٠	٤٩,٦	٥٠,٤	١٠٠,٠	٦,٨	٩٣,٢	١٠٠,٠	٤,٥	٩٥,٥	٢٤ - ١٥
١٠٠,٠	١٥,٩	٨٤,١	١٠٠,٠	١٢,٢	٨٧,٨	١٠٠,٠	٣٨,٤	٦١,٦	١٠٠,٠	٦,٩	٩٣,١	١٠٠,٠	٦,٠	٩٤,٠	٣٤ - ٢٥
١٠٠,٠	١٨,٠	٨٢,٠	١٠٠,٠	١٠,٤	٨٩,٦	١٠٠,٠	٣٥,٤	٦٤,٦	١٠٠,٠	١٠,٥	٨٩,٥	١٠٠,٠	٩,٤	٩٠,٦	٤٤ - ٣٥
١٠٠,٠	١٧,٤	٨٢,٦	١٠٠,٠	١٧,٣	٨٢,٧	١٠٠,٠	٢٩,٢	٧٠,٨	١٠٠,٠	١١,٨	٨٨,٢	١٠٠,٠	١٢,٦	٨٧,٤	+ ٤٥
١٠٠,٠	١٥,٦	٨٤,٤	١٠٠,٠	١٢,٠	٨٨,٠	١٠٠,٠	٣٦,١	٦٣,٩	١٠٠,٠	٨,٨	٩١,٢	١٠٠,٠	٧,٥	٩٢,٥	الإجمالي
<b>ريف</b>															
١٠٠,٠	١٧,٧	٨٢,٣	١٠٠,٠	٩,٩	٩٠,١	١٠٠,٠	٣٣,٠	٦٧,٠	١٠٠,٠	١٠,٦	٨٩,٤	١٠٠,٠	٢٢,٥	٧٧,٥	٢٤ - ١٥
١٠٠,٠	١٥,٨	٨٤,٢	١٠٠,٠	١٨,٤	٨١,٦	١٠٠,٠	١٨,٧	٨١,٣	١٠٠,٠	١٠,٧	٨٩,٣	١٠٠,٠	٢٠,٦	٧٩,٤	٣٤ - ٢٥
١٠٠,٠	١٤,٩	٨٥,١	١٠٠,٠	١٥,١	٨٤,٩	١٠٠,٠	١٧,٦	٨٢,٤	١٠٠,٠	٨,٠	٩٢,٠	١٠٠,٠	٢٥,٠	٧٥,٠	٤٤ - ٣٥
١٠٠,٠	١٥,٨	٨٤,٢	١٠٠,٠	٢٢,٣	٧٧,٧	١٠٠,٠	١٥,١	٨٤,٩	١٠٠,٠	٤,٠	٩٦,٠	١٠٠,٠	٢٤,٧	٧٥,٣	+ ٤٥
١٠٠,٠	١٦,٢	٨٣,٨	١٠٠,٠	١٤,٩	٨٥,١	١٠٠,٠	١٨,٩	٨١,١	١٠٠,٠	٩,١	٩٠,٩	١٠٠,٠	٢٢,٨	٧٧,٢	الإجمالي
<b>حضر وريف</b>															
١٠٠,٠	١٣,١	٨٦,٩	١٠٠,٠	٩,٤	٩٠,٦	١٠٠,٠	٤٦,٩	٥٣,١	١٠٠,٠	٨,٠	٩٢,٠	١٠٠,٠	١٣,٣	٨٦,٧	٢٤ - ١٥
١٠٠,٠	١٥,٩	٨٤,١	١٠٠,٠	١٤,١	٨٥,٩	١٠٠,٠	٣٥,٧	٦٤,٣	١٠٠,٠	٨,٠	٩٢,٠	١٠٠,٠	١٢,٤	٨٧,٦	٣٤ - ٢٥
١٠٠,٠	١٧,١	٨٢,٩	١٠٠,٠	١١,٩	٨٨,١	١٠٠,٠	٣٢,٨	٦٧,٢	١٠٠,٠	٩,٨	٩٠,٢	١٠٠,٠	١٦,٥	٨٣,٥	٤٤ - ٣٥
١٠٠,٠	١٧,٠	٨٣,٠	١٠٠,٠	١٨,٠	٨٢,٠	١٠٠,٠	٢٧,٤	٧٢,٦	١٠٠,٠	١٠,١	٨٩,٩	١٠٠,٠	١٧,٧	٨٢,٣	+ ٤٥
١٠٠,٠	١٥,٨	٨٤,٢	١٠٠,٠	١٢,٩	٨٧,١	١٠٠,٠	٣٣,٧	٦٦,٣	١٠٠,٠	٨,٩	٩١,١	١٠٠,٠	١٤,٥	٨٥,٥	الإجمالي

تابع / جدول ٤-٤: توزيع الأفراد النشيطين إقتصادياً بعمر ١٥ سنة فأكثر حسب الفئات العمرية، التجمع السكاني، الجنس، التحصيل العلمي والتقسيم الجغرافي (كردستان)

المجموع			غير مبين			دبلوم فاعلي			إبتدائية - إعدادية			أمي/ يكتب ويقرأ			الفئات العمرية والتجمع السكاني
المجموع	إمرأة	رجل	المجموع	إمرأة	رجل	المجموع	إمرأة	رجل	المجموع	إمرأة	رجل	المجموع	إمرأة	رجل	
<b>حضر</b>															
١٠٠,٠	١٨,٥	٨١,٥	١٠٠,٠	١٢,٧	٨٧,٣	١٠٠,٠	٦٥,٥	٣٤,٥	١٠٠,٠	١٦,١	٨٣,٩	١٠٠,٠	٥,٧	٩٤,٣	٢٤ - ١٥
١٠٠,٠	١٩,٠	٨١,٠	١٠٠,٠	٣,٩	٩٦,١	١٠٠,٠	٤٧,٢	٥٢,٨	١٠٠,٠	١٣,٨	٨٦,٢	١٠٠,٠	٧,٤	٩٢,٦	٣٤ - ٢٥
١٠٠,٠	١٩,٤	٨٠,٦	١٠٠,٠	١٥,٩	٨٤,١	١٠٠,٠	٤٣,٩	٥٦,١	١٠٠,٠	١٥,٣	٨٤,٧	١٠٠,٠	١٠,١	٨٩,٩	٤٤ - ٣٥
١٠٠,٠	١٤,٩	٨٥,١	١٠٠,٠	١٨,٧	٨١,٣	١٠٠,٠	٢٢,٣	٧٧,٧	١٠٠,٠	١٤,٢	٨٥,٨	١٠٠,٠	١١,٤	٨٨,٦	+ ٤٥
١٠٠,٠	١٨,٢	٨١,٨	١٠٠,٠	١١,٥	٨٨,٥	١٠٠,٠	٤٢,٥	٥٧,٥	١٠٠,٠	١٤,٩	٨٥,١	١٠٠,٠	٨,٨	٩١,٢	الإجمالي
<b>ريف</b>															
١٠٠,٠	١٢,٢	٨٧,٨	١٠٠,٠	٦,٤	٩٣,٦	١٠٠,٠	٣٢,١	٦٧,٩	١٠٠,٠	١٠,٠	٩٠,٠	١٠٠,٠	١٣,٢	٨٦,٨	٢٤ - ١٥
١٠٠,٠	١٢,٦	٨٧,٤	١٠٠,٠	٢٣,٢	٧٦,٨	١٠٠,٠	٢٥,٦	٧٤,٤	١٠٠,٠	٩,٧	٩٠,٣	١٠٠,٠	١١,٨	٨٨,٢	٣٤ - ٢٥
١٠٠,٠	١٥,٧	٨٤,٣	١٠٠,٠	٦,٢	٩٣,٨	١٠٠,٠	١٦,١	٨٣,٩	١٠٠,٠	٧,٤	٩٢,٦	١٠٠,٠	٢١,٣	٧٨,٧	٤٤ - ٣٥
١٠٠,٠	٢٠,٦	٧٩,٤	١٠٠,٠	٥٠,٠	٥٠,٠	..	..	..	١٠٠,٠	٤,٣	٩٥,٧	١٠٠,٠	٢٤,٩	٧٥,١	+ ٤٥
١٠٠,٠	١٤,٧	٨٥,٣	١٠٠,٠	١٥,١	٨٤,٩	١٠٠,٠	٢٣,٨	٧٦,٢	١٠٠,٠	٨,٦	٩١,٤	١٠٠,٠	١٧,٥	٨٢,٥	الإجمالي
<b>حضر وريف</b>															
١٠٠,٠	١٧,٣	٨٢,٧	١٠٠,٠	١١,١	٨٨,٩	١٠٠,٠	٦٢,٧	٣٧,٣	١٠٠,٠	١٥,١	٨٤,٩	١٠٠,٠	٧,٧	٩٢,٣	٢٤ - ١٥
١٠٠,٠	١٨,٠	٨٢,٠	١٠٠,٠	٧,٤	٩٢,٦	١٠٠,٠	٤٥,٩	٥٤,١	١٠٠,٠	١٣,٣	٨٦,٧	١٠٠,٠	٨,٥	٩١,٥	٣٤ - ٢٥
١٠٠,٠	١٨,٨	٨١,٢	١٠٠,٠	١٤,٩	٨٥,١	١٠٠,٠	٤٣,٠	٥٧,٠	١٠٠,٠	١٤,٣	٨٥,٧	١٠٠,٠	١٣,٤	٨٦,٦	٤٤ - ٣٥
١٠٠,٠	١٥,٧	٨٤,٣	١٠٠,٠	١٩,٤	٨٠,٦	١٠٠,٠	٢٢,٠	٧٨,٠	١٠٠,٠	١٣,٤	٨٦,٦	١٠٠,٠	١٤,٧	٨٥,٣	+ ٤٥
١٠٠,٠	١٧,٦	٨٢,٤	١٠٠,٠	١٢,٠	٨٨,٠	١٠٠,٠	٤١,٦	٥٨,٤	١٠٠,٠	١٤,١	٨٥,٩	١٠٠,٠	١١,١	٨٨,٩	الإجمالي

تابع / جدول ٤-٤: توزيع الأفراد النشيطين إقتصادياً بعمر ١٥ سنة فأكثر حسب الفئات العمرية، التجمع السكاني، الجنس، التحصيل العلمي والتقسيم الجغرافي (بغداد)

المجموع			غير مبين			دبلوم فاعلي			إبتدائية - إعدادية			أمي/ يكتب ويقرأ			الفئات العمرية والتجمع السكاني
المجموع	إمرأة	رجل	المجموع	إمرأة	رجل	المجموع	إمرأة	رجل	المجموع	إمرأة	رجل	المجموع	إمرأة	رجل	
<b>حضر</b>															
١٠٠,٠	٩,٨	٩٠,٢	..	..	..	١٠٠,٠	٤٣,٣	٥٦,٧	١٠٠,٠	٤,٨	٩٥,٢	١٠٠,٠	١٠,١	٨٩,٩	٢٤ - ١٥
١٠٠,٠	١٧,١	٨٢,٩	١٠٠,٠	٢٢,٥	٧٧,٥	١٠٠,٠	٤٠,١	٥٩,٩	١٠٠,٠	٥,٣	٩٤,٧	١٠٠,٠	٦,٦	٩٣,٤	٣٤ - ٢٥
١٠٠,٠	١٩,١	٨٠,٩	١٠٠,٠	٥,٥	٩٤,٥	١٠٠,٠	٣٧,٧	٦٢,٣	١٠٠,٠	٨,٢	٩١,٨	١٠٠,٠	١٢,٥	٨٧,٥	٤٤ - ٣٥
١٠٠,٠	٢٠,٧	٧٩,٣	١٠٠,٠	٠,٠	١٠٠,٠	١٠٠,٠	٣٣,٢	٦٦,٨	١٠٠,٠	١٤,٣	٨٥,٧	١٠٠,٠	١٣,٩	٨٦,١	+ ٤٥
١٠٠,٠	١٦,٩	٨٣,١	١٠٠,٠	٧,٣	٩٢,٧	١٠٠,٠	٣٧,٧	٦٢,٣	١٠٠,٠	٧,٨	٩٢,٢	١٠٠,٠	١٠,٤	٨٩,٦	الإجمالي
<b>ريف</b>															
١٠٠,٠	١٥,٩	٨٤,١	١٠٠,٠	١٧,٢	٨٢,٨	١٠٠,٠	٣٠,١	٦٩,٩	١٠٠,٠	١٣,٠	٨٧,٠	١٠٠,٠	٢١,٣	٧٨,٧	٢٤ - ١٥
١٠٠,٠	١٨,٠	٨٢,٠	١٠٠,٠	١٤,٣	٨٥,٧	١٠٠,٠	٢٤,٩	٧٥,١	١٠٠,٠	١٧,٢	٨٢,٨	١٠٠,٠	١٧,٠	٨٣,٠	٣٤ - ٢٥
١٠٠,٠	١٧,٦	٨٢,٤	١٠٠,٠	١٢,٤	٨٧,٦	١٠٠,٠	٢٥,٧	٧٤,٣	١٠٠,٠	١٠,٤	٨٩,٦	١٠٠,٠	٣١,٣	٦٨,٧	٤٤ - ٣٥
١٠٠,٠	١٦,٧	٨٣,٣	١٠٠,٠	٤٢,٢	٥٧,٨	١٠٠,٠	٦,٩	٩٣,١	١٠٠,٠	٦,٠	٩٤,٠	١٠٠,٠	٣٠,٢	٦٩,٨	+ ٤٥
١٠٠,٠	١٧,٠	٨٣,٠	١٠٠,٠	١٧,٢	٨٢,٨	١٠٠,٠	٢١,٨	٧٨,٢	١٠٠,٠	١٢,٥	٨٧,٥	١٠٠,٠	٢٤,٨	٧٥,٢	الإجمالي
<b>حضر وريف</b>															
١٠٠,٠	١١,٠	٨٩,٠	١٠٠,٠	٧,٩	٩٢,١	١٠٠,٠	٤٢,٨	٥٧,٢	١٠٠,٠	٦,٥	٩٣,٥	١٠٠,٠	١٢,٣	٨٧,٧	٢٤ - ١٥
١٠٠,٠	١٧,٢	٨٢,٨	١٠٠,٠	٢٠,٢	٧٩,٨	١٠٠,٠	٣٩,٣	٦٠,٧	١٠٠,٠	٧,٠	٩٣,٠	١٠٠,٠	٨,٧	٩١,٣	٣٤ - ٢٥
١٠٠,٠	١٨,٩	٨١,١	١٠٠,٠	٧,٦	٩٢,٤	١٠٠,٠	٣٦,٩	٦٣,١	١٠٠,٠	٨,٥	٩١,٥	١٠٠,٠	١٧,١	٨٢,٩	٤٤ - ٣٥
١٠٠,٠	٢٠,٢	٧٩,٨	١٠٠,٠	٤,٣	٩٥,٧	١٠٠,٠	٣٢,١	٦٧,٩	١٠٠,٠	١٣,٤	٨٦,٦	١٠٠,٠	١٨,٧	٨١,٣	+ ٤٥
١٠٠,٠	١٦,٩	٨٣,١	١٠٠,٠	١٠,٢	٨٩,٨	١٠٠,٠	٣٦,٨	٦٣,٢	١٠٠,٠	٨,٥	٩١,٥	١٠٠,٠	١٣,٦	٨٦,٤	الإجمالي

تابع / جدول ٤-٤: توزيع الأفراد النشيطين إقتصادياً بعمر ١٥ سنة فأكثر حسب الفئات العمرية، التجمع السكاني، الجنس، التحصيل العلمي والتقسيم الجغرافي (بقية المحافظات)

المجموع			غير مبين			دبلوم فأعلى			إبتدائية - إعدادية			أمي/ يكتب ويقرأ			الفئات العمرية والتجمع السكاني
المجموع	إمرأة	رجل	المجموع	إمرأة	رجل	المجموع	إمرأة	رجل	المجموع	إمرأة	رجل	المجموع	إمرأة	رجل	
حضر															
١٠٠,٠	٨,١	٩١,٩	١٠٠,٠	١٢,٠	٨٨,٠	١٠٠,٠	٤٧,٤	٥٢,٦	١٠٠,٠	٤,٨	٩٥,٢	١٠٠,٠	٢,٤	٩٧,٦	٢٤ - ١٥
١٠٠,٠	١٤,٢	٨٥,٨	١٠٠,٠	١٤,٢	٨٥,٨	١٠٠,٠	٣٥,١	٦٤,٩	١٠٠,٠	٥,٥	٩٤,٥	١٠٠,٠	٥,١	٩٤,٩	٣٤ - ٢٥
١٠٠,٠	١٧,٠	٨٣,٠	١٠٠,٠	٦,٧	٩٣,٣	١٠٠,٠	٣٢,٥	٦٧,٥	١٠٠,٠	١٠,١	٨٩,٩	١٠٠,٠	٧,٩	٩٢,١	٤٤ - ٣٥
١٠٠,٠	١٦,٥	٨٣,٥	١٠٠,٠	٥٩,٣	٤٠,٧	١٠٠,٠	٢٨,٣	٧١,٧	١٠٠,٠	٩,٧	٩٠,٣	١٠٠,٠	١٣,٠	٨٧,٠	+ ٤٥
١٠٠,٠	١٤,٠	٨٦,٠	١٠٠,٠	١٧,٠	٨٣,٠	١٠٠,٠	٣٣,٦	٦٦,٤	١٠٠,٠	٧,٤	٩٢,٦	١٠٠,٠	٦,٠	٩٤,٠	الإجمالي
ريف															
١٠٠,٠	١٨,٤	٨١,٦	١٠٠,٠	٦,٠	٩٤,٠	١٠٠,٠	٣٣,٣	٦٦,٧	١٠٠,٠	١٠,٣	٨٩,٧	١٠٠,٠	٢٣,١	٧٦,٩	٢٤ - ١٥
١٠٠,٠	١٦,٠	٨٤,٠	١٠٠,٠	١٨,٢	٨١,٨	١٠٠,٠	١٧,٤	٨٢,٦	١٠٠,٠	٩,٨	٩٠,٢	١٠٠,٠	٢٢,٢	٧٧,٨	٣٤ - ٢٥
١٠٠,٠	١٤,٥	٨٥,٥	١٠٠,٠	١٨,٥	٨١,٥	١٠٠,٠	١٦,٤	٨٣,٦	١٠٠,٠	٧,٨	٩٢,٢	١٠٠,٠	٢٥,٢	٧٤,٨	٤٤ - ٣٥
١٠٠,٠	١٥,٢	٨٤,٨	١٠٠,٠	٩,٧	٩٠,٣	١٠٠,٠	١٦,١	٨٣,٩	١٠٠,٠	٣,٦	٩٦,٤	١٠٠,٠	٢٣,٩	٧٦,١	+ ٤٥
١٠٠,٠	١٦,٢	٨٣,٨	١٠٠,٠	١٣,٧	٨٦,٣	١٠٠,٠	١٨,٤	٨١,٦	١٠٠,٠	٨,٥	٩١,٥	١٠٠,٠	٢٣,٣	٧٦,٧	الإجمالي
حضر وريف															
١٠٠,٠	١٣,٠	٨٧,٠	١٠٠,٠	٩,٦	٩٠,٤	١٠٠,٠	٤٤,٣	٥٥,٧	١٠٠,٠	٧,٠	٩٣,٠	١٠٠,٠	١٤,١	٨٥,٩	٢٤ - ١٥
١٠٠,٠	١٤,٩	٨٥,١	١٠٠,٠	١٥,٨	٨٤,٢	١٠٠,٠	٣١,٦	٦٨,٤	١٠٠,٠	٧,٢	٩٢,٨	١٠٠,٠	١٤,٣	٨٥,٧	٣٤ - ٢٥
١٠٠,٠	١٦,١	٨٣,٩	١٠٠,٠	١٣,١	٨٦,٩	١٠٠,٠	٢٩,٤	٧٠,٦	١٠٠,٠	٩,٢	٩٠,٨	١٠٠,٠	١٧,٥	٨٢,٥	٤٤ - ٣٥
١٠٠,٠	١٦,٠	٨٤,٠	١٠٠,٠	٤١,٣	٥٨,٧	١٠٠,٠	٢٦,١	٧٣,٩	١٠٠,٠	٨,٠	٩٢,٠	١٠٠,٠	١٨,٧	٨١,٣	+ ٤٥
١٠٠,٠	١٤,٩	٨٥,١	١٠٠,٠	١٥,٦	٨٤,٤	١٠٠,٠	٣٠,٧	٦٩,٣	١٠٠,٠	٧,٨	٩٢,٢	١٠٠,٠	١٥,٥	٨٤,٥	الإجمالي

جدول ٤-٥: معدل النشاط الإقتصادي للأفراد بعمر ١٥ سنة فأكثر حسب الفئات العمرية، الجنس، التحصيل العلمي، التجمع السكاني والتقسيم الجغرافي (العراق) - يتبع

حضر وريف					ريف					حضر					الفئات العمرية والجنس
الإجمالي	غير مابين	دبلوم فأعلى	إبتدائية - إعدادية	أمي/ يكتب ويقرأ	الإجمالي	غير مابين	دبلوم فأعلى	إبتدائية - إعدادية	أمي/ يكتب ويقرأ	الإجمالي	غير مابين	دبلوم فأعلى	إبتدائية - إعدادية	أمي/ يكتب ويقرأ	
<b>رجل</b>															
٥٠,٣	٥٦,١	٧٤,٩	٣٨,٤	٧٥,٨	٥٧,٩	٦٣,٨	٨٢,٠	٤٣,٨	٧٩,٠	٤٦,٨	٥٢,٢	٧٣,٣	٣٦,٤	٧٣,٥	٢٤ - ١٥
٩٢,٧	٩٠,٧	٩٤,٦	٩٢,٩	٩١,٣	٩٤,٤	٩٥,٤	٩٦,١	٩٤,٧	٩٣,٤	٩٢,٠	٨٨,٩	٩٤,٣	٩٢,١	٩٠,٠	٣٤ - ٢٥
٩٤,٧	٩٥,١	٩٧,١	٩٥,٣	٩١,١	٩٤,٥	٩٧,٥	٩٨,٤	٩٥,٠	٩١,٨	٩٤,٩	٩٤,٠	٩٦,٩	٩٥,٥	٩٠,٦	٤٤ - ٣٥
٦٢,٦	٧٧,٩	٧٩,٦	٦٨,٤	٤٧,٩	٦٣,٨	٩٤,٦	٨٦,٩	٧٤,٧	٥٢,٥	٦٢,٢	٧٥,٨	٧٨,٥	٦٦,٨	٤٥,٤	+ ٤٥
٧١,٦	٧٦,٤	٨٩,٣	٦٦,٣	٧٣,٩	٧٤,٨	٨١,٣	٩٣,٣	٧٠,١	٧٧,٦	٧٠,٣	٧٤,٥	٨٨,٥	٦٤,٩	٧١,٥	الإجمالي
<b>إمرأة</b>															
٨,٠	٥,٠	٤٩,٩	٤,٢	٩,٣	١٣,٦	٨,١	٦٣,٦	٨,٢	١٦,٦	٥,٦	٤,٠	٤٨,٥	٣,١	٣,٠	٢٤ - ١٥
١٧,٣	١٣,٦	٦٩,٧	٩,١	٩,٤	١٦,٩	٢١,٦	٦٧,٠	١٤,٠	١٥,٩	١٧,٤	١٠,٩	٦٩,٩	٧,٥	٤,٤	٣٤ - ٢٥
١٩,٤	١١,٢	٧٤,٩	١٢,٦	٩,٨	١٦,٩	٢١,٨	٧٦,١	١٢,٥	١٦,٥	٢٠,٤	٨,٤	٧٤,٨	١٢,٧	٥,٢	٤٤ - ٣٥
١١,٧	١٢,٢	٦٨,٥	١٤,١	٥,١	١٠,٤	١٩,٥	٧١,٢	٨,٧	٩,٣	١٢,٢	١١,٣	٦٨,٣	١٤,٩	٣,١	+ ٤٥
١٣,٣	٩,٧	٦٧,٨	٨,٣	٧,٩	١٤,٤	١٥,٦	٦٩,٦	١٠,٨	١٤,٣	١٢,٩	٨,٠	٦٧,٦	٧,٦	٣,٧	الإجمالي
<b>كلا الجنسين</b>															
٢٩,٧	٢٨,٧	٦٠,٦	٢٣,٣	٣٨,٨	٣٦,٧	٣٨,٠	٧٤,٩	٣٠,٠	٤٢,٧	٢٦,٦	٢٤,٩	٥٨,٥	٢١,٠	٣٥,٧	٢٤ - ١٥
٥٤,٨	٥٠,٤	٨٣,٩	٥٣,٧	٤٣,٧	٥٤,٧	٥٨,٧	٨٨,٩	٥٨,٥	٤٦,٦	٥٤,٨	٤٧,٤	٨٣,٢	٥١,٩	٤١,٧	٣٤ - ٢٥
٥٦,٩	٥٠,٤	٨٨,٥	٥٨,٢	٣٨,٦	٥٦,١	٦٤,٠	٩٣,٦	٦٢,١	٤٢,٨	٥٧,٣	٤٥,٨	٨٧,٧	٥٦,٧	٣٥,٧	٤٤ - ٣٥
٣٦,٠	٣٩,٦	٧٦,٢	٤٩,٢	١٩,٣	٣٥,١	٥٠,٩	٨٤,١	٥٧,٥	٢٤,٤	٣٦,٣	٣٨,١	٧٥,٢	٤٧,٣	١٦,٧	+ ٤٥
٤٢,٤	٤٠,٤	٨٠,٦	٤٠,٩	٣٣,٥	٤٤,٥	٤٩,٩	٨٧,٦	٤٦,٨	٣٨,٥	٤١,٥	٣٧,٣	٧٩,٦	٣٨,٩	٣٠,١	الإجمالي

تابع / جدول ٤-٥: معدل النشاط الإقتصادي للأفراد بعمر ١٥ سنة فأكثر حسب الفئات العمرية، الجنس، التحصيل العلمي، التجمع السكاني والتقسيم الجغرافي (كردستان)

حضر وريف					ريف					حضر					الفئات العمرية والجنس
الإجمالي	غير ميين	دبلوم فأعلى	إبتدائية - إعدادية	أمي/ يكتب ويقرأ	الإجمالي	غير ميين	دبلوم فأعلى	إبتدائية - إعدادية	أمي/ يكتب ويقرأ	الإجمالي	غير ميين	دبلوم فأعلى	إبتدائية - إعدادية	أمي/ يكتب ويقرأ	
رجل															
٣٨,٦	٤٧,٣	٥٠,٦	٣٠,٣	٦٧,٩	٤٢,٦	٥٩,٣	٧٥,٥	٣١,٩	٦٦,٤	٣٧,٧	٤٤,٢	٤٧,٨	٣٠,٠	٦٨,٤	٢٤ - ١٥
٨٩,٥	٨٤,٩	٨٩,٩	٨٦,٩	٩٢,٤	٩٢,٣	٩١,٥	٩٢,٧	٩١,١	٩٢,٨	٨٩,٠	٨٣,٩	٨٩,٧	٨٦,٤	٩٢,٢	٣٤ - ٢٥
٩٣,٨	٨٩,٥	٩٣,٤	٩٥,٤	٩١,٩	٩٣,٣	..	٩٤,٨	٩٦,٠	٩١,١	٩٣,٩	٨٨,٣	٩٣,٣	٩٥,٤	٩٢,٢	٤٤ - ٣٥
٦٣,٢	٧٠,٨	٨٧,٦	٧٥,٤	٥١,٤	٦٠,٣	٣٥,٠	٨٢,١	٨٤,١	٥٥,١	٦٣,٧	٧١,٨	٨٧,٧	٧٤,٦	٥٠,٤	+ ٤٥
٦٧,٣	٧٢,٤	٨٥,٥	٥٩,٣	٧٣,٨	٦٨,١	٧٦,٥	٨٨,٧	٥٦,٥	٧٦,٥	٦٧,٢	٧١,٨	٨٥,٣	٥٩,٨	٧٣,٠	الإجمالي
إمرأة															
٨,٢	٤,٧	٥١,٨	٦,٤	٤,٢	٦,٠	٨,٨	٧٢,٢	٥,٢	٥,٦	٨,٨	٤,٣	٥١,١	٦,٦	٣,٤	٢٤ - ١٥
١٨,٧	٧,٣	٨٥,٥	١٨,١	٦,١	١٢,٨	٢٨,٦	٧٩,٦	١٩,٥	٩,٣	١٩,٩	٣,٧	٨٥,٧	١٧,٩	٥,١	٣٤ - ٢٥
٢١,٩	١٢,٣	٩٠,٤	٢٨,١	٨,٨	١٧,٥	٧,٩	٦٢,٣	٢١,٢	١٦,٤	٢٢,٩	١٢,٧	٩٠,٩	٢٨,٨	٦,٢	٤٤ - ٣٥
١٠,٨	١٦,٤	٦٩,٠	٢٧,٧	٥,٥	١٣,٠	٢٤,١	٠,٠	١١,٤	١٣,١	١٠,٤	١٦,٠	٦٩,٧	٢٨,٧	٣,٩	+ ٤٥
١٤,٠	٨,٩	٧٦,٤	١٣,٥	٦,١	١١,٣	١٨,٧	٧١,٥	٩,٣	١٠,٩	١٤,٦	٧,٩	٧٦,٥	١٤,٠	٤,٦	الإجمالي
كلا الجنسين															
٢٣,٦	٢٣,٤	٥١,٣	١٩,٤	٣١,٠	٢٤,٥	٤٣,٤	٧٤,٤	٢١,٠	٢٧,٣	٢٣,٤	٢٠,٥	٤٩,٩	١٩,١	٣٢,٧	٢٤ - ١٥
٥٣,٤	٤٧,٧	٨٧,٨	٥٧,٦	٤١,٨	٥١,٨	٦٠,٦	٨٩,٠	٦٧,٢	٤٥,٠	٥٣,٧	٤٥,٦	٨٧,٨	٥٦,٦	٤٠,٨	٣٤ - ٢٥
٥٨,٠	٤٦,٤	٩٢,١	٧١,١	٤٠,٥	٥٥,٤	٥٨,١	٨٧,٥	٧٦,١	٤٦,٤	٥٨,٦	٤٥,٣	٩٢,٣	٧٠,٤	٣٨,٥	٤٤ - ٣٥
٣٥,٩	٤٣,٠	٨٢,٧	٦١,٢	٢٣,١	٣٤,٥	٢٨,٦	٦٦,٩	٦٦,١	٣٠,٦	٣٦,١	٤٣,٥	٨٢,٩	٦٠,٨	٢١,٥	+ ٤٥
٤٠,٤	٣٨,٩	٨١,٤	٤٠,١	٣٣,١	٣٩,٢	٥٢,١	٨٣,٩	٣٩,٣	٣٧,٣	٤٠,٦	٣٧,٣	٨١,٣	٤٠,٣	٣١,٨	الإجمالي



تابع / جدول ٤-٥: معدل النشاط الإقتصادي للأفراد بعمر ١٥ سنة فأكثر حسب الفئات العمرية، الجنس، التحصيل العلمي، التجمع السكاني والتقسيم الجغرافي (بغداد)

حضر وريف					ريف					حضر					الفئات العمرية والجنس
الإجمالي	غير مابين	دبلوم فأعلى	إبتدائية - أمتي / يكتب ويقرا	أمتي / يكتب ويقرا	الإجمالي	غير مابين	دبلوم فأعلى	إبتدائية - أمتي / يكتب ويقرا	أمتي / يكتب ويقرا	الإجمالي	غير مابين	دبلوم فأعلى	إبتدائية - أمتي / يكتب ويقرا	أمتي / يكتب ويقرا	
<b>رجل</b>															
٥١,٣	٧٠,١	٨١,٣	٤٣,١	٧٦,٩	٦٤,٧	٩٠,٧	٥٩,٣	٥٨,٥	٨٢,١	٤٩,٠	٦٠,٥	٨٢,٩	٤٠,٦	٧٥,٩	٢٤ - ١٥
٩٣,٥	..	٩٥,٥	٩٤,١	٨٨,٢	٩٥,٦	..	٨٩,٨	٩٨,٢	٩١,٠	٩٣,٢	..	٩٥,٩	٩٣,٥	٨٧,٦	٣٤ - ٢٥
٩٦,٥	..	٩٦,٤	٩٦,٧	٩٥,٦	٩٨,٨	..	٩٨,٨	٩٩,٠	٩٨,٢	٩٦,٢	..	٩٦,٢	٩٦,٣	٩٥,٠	٤٤ - ٣٥
٦٢,٨	٨١,١	٧٢,٥	٦٨,١	٤٣,٠	٧٥,٢	..	٩٨,٠	٨١,٣	٦٢,٩	٦١,٣	٨٠,١	٧١,٤	٦٦,٦	٣٨,٩	+ ٤٥
٧٢,٦	٨٥,٥	٨٦,٩	٦٩,١	٧٠,٥	٨٠,٧	٩٦,٠	٩٣,٠	٧٨,٩	٨٠,٠	٧١,٤	٨٢,٢	٨٦,٥	٦٧,٧	٦٨,٥	الإجمالي
<b>إمرأة</b>															
٦,٤	٤,٠	٤٢,٨	٣,٣	٩,١	١٢,٨	١١,٦	٥٦,٢	١٠,٤	١٧,١	٥,٤	..	٤٢,٥	٢,٢	٧,٤	٢٤ - ١٥
١٩,٢	١٤,٢	٦٥,١	٧,٣	٧,١	٢٠,٢	١٦,٧	٧٢,١	٢١,١	١٢,٣	١٩,٠	١٣,٧	٦٤,٩	٥,٣	٥,٦	٣٤ - ٢٥
٢١,٢	١١,٧	٦٥,٨	٩,٥	٩,٩	١٩,٤	٢٠,٠	٧٩,٢	١٢,٥	٢٠,١	٢١,٥	٨,٢	٦٥,٢	٩,٠	٧,٠	٤٤ - ٣٥
١٥,٢	٣,٠	٦٢,٧	١٣,٩	٤,٩	١٤,٥	٣٣,٣	٥٧,٢	٩,٦	١٥,٢	١٥,٣	..	٦٢,٧	١٤,٣	٣,٠	+ ٤٥
١٤,٥	٧,٤	٦٢,٤	٧,٢	٧,١	١٦,٣	١٦,٠	٧٢,٧	١٣,٥	١٦,١	١٤,٢	٤,٩	٦٢,١	٦,٣	٥,١	الإجمالي
<b>كلا الجنسين</b>															
٢٩,٠	٣٠,٦	٥٨,٧	٢٤,١	٤٠,٢	٣٩,٣	٤١,٧	٥٨,٣	٣٦,٦	٤٥,٤	٢٧,٣	٢٤,٩	٥٨,٧	٢٢,٢	٣٩,٢	٢٤ - ١٥
٥٦,٠	٤٥,٠	٨٠,٧	٥١,٣	٤٤,٢	٥٧,٢	٥٨,٣	٨٤,٦	٦٠,٤	٤٣,٦	٥٥,٩	٤١,٤	٨٠,٥	٥٠,٠	٤٤,٣	٣٤ - ٢٥
٥٧,٨	٦٣,٥	٨٢,٣	٥٤,٣	٣٨,٤	٥٧,٥	٦٦,٩	٩٢,٩	٥٧,٥	٤٤,٣	٥٧,٩	٦٢,٠	٨١,٦	٥٣,٨	٣٦,٨	٤٤ - ٣٥
٣٨,٥	٣٨,٣	٦٩,٠	٤٤,٨	١٧,٤	٤٤,٢	٥٤,٢	٩٣,٤	٥٦,١	٣٢,٣	٣٧,٨	٣٧,١	٦٨,٣	٤٣,٧	١٤,٧	+ ٤٥
٤٣,٣	٤١,٤	٧٥,٩	٣٩,٨	٣١,٨	٤٨,٢	٥١,٦	٨٧,٧	٤٩,١	٤٠,٣	٤٢,٥	٣٨,٣	٧٥,٣	٣٨,٤	٣٠,٠	الإجمالي

تابع / جدول ٤-٥: معدل النشاط الإقتصادي للأفراد بعمر ١٥ سنة فأكثر حسب الفئات العمرية، الجنس، التحصيل العلمي، التجمع السكاني والتقسيم الجغرافي (بقية المحافظات)

حضر وريف					ريف					حضر					الفئات العمرية والجنس
الإجمالي	غير مابين	دبلوم فأعلى	إبتدائية - إعدادية	أمي/ يكتب ويقرأ	الإجمالي	غير مابين	دبلوم فأعلى	إبتدائية - إعدادية	أمي/ يكتب ويقرأ	الإجمالي	غير مابين	دبلوم فأعلى	إبتدائية - إعدادية	أمي/ يكتب ويقرأ	
<b>رجل</b>															
٥٢,٧	٥٣,٩	٧٩,٢	٣٩,٠	٧٦,٧	٥٨,٨	٥٥,٤	٨٤,٧	٤٣,٣	٧٩,٧	٤٨,٦	٥٢,٩	٧٧,٤	٣٦,٦	٧٣,٨	٢٤ - ١٥
٩٣,٣	٩١,٥	٩٥,٣	٩٣,٧	٩١,٥	٩٤,٥	٩٥,٠	٩٧,١	٩٤,٥	٩٣,٧	٩٢,٥	٨٩,٢	٩٤,٧	٩٣,٢	٨٩,٦	٣٤ - ٢٥
٩٤,٤	٩٦,٠	٩٧,٩	٩٤,٨	٨٩,٩	٩٤,١	٩٥,٥	٩٨,٤	٩٤,٤	٩١,٤	٩٤,٦	٩٦,٦	٩٧,٨	٩٥,١	٨٨,٣	٤٤ - ٣٥
٦٢,٤	٨٢,١	٨١,٨	٦٧,٤	٤٧,٩	٦٢,٨	١٠٠,٠	٨٥,٧	٧٣,٢	٥١,٠	٦٢,٢	٦٧,١	٨٠,٩	٦٥,١	٤٥,١	+ ٤٥
٧٢,٤	٧٣,٢	٩٠,٩	٦٦,٨	٧٤,٦	٧٤,٩	٧٦,٦	٩٣,٥	٧٠,١	٧٧,٥	٧٠,٩	٧٠,٨	٩٠,٢	٦٥,٠	٧١,٨	الإجمالي
<b>إمرأة</b>															
٨,٥	٦,٠	٥١,٩	٤,٠	١٠,١	١٤,٦	٥,١	٦٣,٤	٨,٢	١٧,٦	٤,٦	٦,٣	٥٠,١	٢,٢	١,٦	٢٤ - ١٥
١٦,٣	١٨,٣	٦٨,١	٨,٣	١٠,٩	١٧,١	٢١,٣	٦٥,٢	١٢,٧	١٧,٢	١٥,٨	١٦,٣	٦٨,٥	٦,٠	٣,٨	٣٤ - ٢٥
١٨,٢	١٠,٠	٧٧,٦	١١,٦	١٠,٢	١٦,٥	٢٥,٨	٧٥,٨	١٢,١	١٦,٢	١٩,١	٣,٣	٧٧,٩	١١,٤	٤,١	٤٤ - ٣٥
١٠,٧	٢١,٧	٧٢,٦	١٢,١	٥,١	٩,٦	٩,٦	٧٣,٠	٨,٤	٨,٣	١١,٣	٢٤,٥	٧٢,٦	١٢,٩	٢,٨	+ ٤٥
١٢,٧	١٢,٠	٦٨,٩	٧,٦	٨,٥	١٤,٥	١٤,٧	٦٩,١	١٠,٤	١٤,٦	١١,٦	١٠,٨	٦٨,٩	٦,٤	٢,٩	الإجمالي
<b>كلا الجنسين</b>															
٣١,٤	٣٠,٤	٦٤,٢	٢٤,٠	٣٩,٧	٣٧,٧	٣٤,٨	٧٦,٢	٣٠,١	٤٣,٩	٢٧,٣	٢٨,١	٦١,٥	٢١,٠	٣٥,٣	٢٤ - ١٥
٥٤,٧	٥٦,١	٨٤,٦	٥٣,٨	٤٤,٣	٥٤,٨	٥٨,٢	٨٩,٤	٥٧,٨	٤٧,١	٥٤,٧	٥٤,٦	٨٣,٥	٥١,٦	٤١,٤	٣٤ - ٢٥
٥٦,٤	٤٥,١	٩١,٠	٥٧,٣	٣٨,٠	٥٦,٠	٦٣,٨	٩٣,٨	٦١,٩	٤٢,١	٥٦,٦	٣٣,٥	٩٠,٣	٥٤,٧	٣٣,٨	٤٤ - ٣٥
٣٥,١	٣٨,١	٧٩,٢	٤٩,٤	١٨,٦	٣٤,١	٥٢,٤	٨٣,٤	٥٧,٣	٢٢,٩	٣٥,٦	٣٣,٠	٧٨,٣	٤٦,٨	١٥,٤	+ ٤٥
٤٢,٦	٤٠,٨	٨٢,٨	٤١,٦	٣٣,٩	٤٤,٧	٤٨,٥	٨٧,٨	٤٧,٢	٣٨,٦	٤١,٣	٣٦,٤	٨١,٧	٣٨,٨	٢٩,٥	الإجمالي

جدول ٤-٦: توزيع الأفراد النشيطين إقتصادياً بعمر ١٥ سنة فأكثر حسب الفئات العمرية، الجنس، الحالة الزوجية، التجمع السكاني والتقسيم الجغرافي (العراق) - يتبع

حضر وريف				ريف				حضر				الفئات العمرية والجنس
المجموع	أخرى (مطلق، أرمل، منفصل)	متزوج	أعزب	المجموع	أخرى (مطلق، أرمل، منفصل)	متزوج	أعزب	المجموع	أخرى (مطلق، أرمل، منفصل)	متزوج	أعزب	
<b>رجل</b>												
١٠٠,٠	٠,٢	٢٥,٨	٧٣,٩	١٠٠,٠	٠,٢	٢٦,٨	٧٣,٠	١٠٠,٠	٠,٣	٢٥,٣	٧٤,٤	٢٤ - ١٥
١٠٠,٠	٠,٦	٧٣,٢	٢٦,١	١٠٠,٠	٠,٣	٨١,٠	١٨,٧	١٠٠,٠	٠,٧	٧٠,٠	٢٩,٣	٣٤ - ٢٥
١٠٠,٠	٠,٧	٩٤,٠	٥,٣	١٠٠,٠	٠,٥	٩٦,٦	٢,٩	١٠٠,٠	٠,٧	٩٢,٩	٦,٤	٤٤ - ٣٥
١٠٠,٠	١,٢	٩٧,٢	١,٦	١٠٠,٠	١,٦	٩٧,٢	١,٢	١٠٠,٠	١,١	٩٧,٢	١,٨	+ ٤٥
١٠٠,٠	٠,٦	٧١,٤	٢٨,٠	١٠٠,٠	٠,٦	٧١,٥	٢٨,٠	١٠٠,٠	٠,٧	٧١,٣	٢٨,٠	الإجمالي
<b>إمرأة</b>												
١٠٠,٠	١,١	٣٠,٢	٦٨,٧	١٠٠,٠	٠,٨	٣٠,٨	٦٨,٤	١٠٠,٠	١,٥	٢٩,٦	٦٨,٩	٢٤ - ١٥
١٠٠,٠	٢,٦	٦٥,٥	٣١,٩	١٠٠,٠	١,٨	٧٤,٥	٢٣,٨	١٠٠,٠	٢,٩	٦١,٧	٣٥,٤	٣٤ - ٢٥
١٠٠,٠	٩,٦	٧٠,٧	١٩,٦	١٠٠,٠	٩,٢	٨١,٢	٩,٦	١٠٠,٠	٩,٨	٦٧,٢	٢٣,١	٤٤ - ٣٥
١٠٠,٠	٢٠,٣	٦٦,٧	١٢,٩	١٠٠,٠	١٤,٥	٨٠,٤	٥,١	١٠٠,٠	٢٢,١	٦٢,٦	١٥,٣	+ ٤٥
١٠٠,٠	٨,٠	٦٠,٢	٣١,٨	١٠٠,٠	٥,١	٦٢,٦	٣٢,٤	١٠٠,٠	٩,٣	٥٩,١	٣١,٦	الإجمالي
<b>كلا الجنسين</b>												
١٠٠,٠	٠,٤	٢٦,٤	٧٣,٢	١٠٠,٠	٠,٣	٢٧,٥	٧٢,٢	١٠٠,٠	٠,٤	٢٥,٧	٧٣,٩	٢٤ - ١٥
١٠٠,٠	٠,٩	٧٢,٠	٢٧,١	١٠٠,٠	٠,٥	٧٩,٩	١٩,٥	١٠٠,٠	١,١	٦٨,٧	٣٠,٢	٣٤ - ٢٥
١٠٠,٠	٢,٢	٩٠,٠	٧,٨	١٠٠,٠	١,٨	٩٤,٣	٣,٩	١٠٠,٠	٢,٣	٨٨,٣	٩,٤	٤٤ - ٣٥
١٠٠,٠	٤,٥	٩٢,٠	٣,٥	١٠٠,٠	٣,٧	٩٤,٥	١,٨	١٠٠,٠	٤,٧	٩١,٢	٤,١	+ ٤٥
١٠٠,٠	١,٨	٦٩,٦	٢٨,٦	١٠٠,٠	١,٣	٧٠,٠	٢٨,٧	١٠٠,٠	٢,٠	٦٩,٤	٢٨,٥	الإجمالي

تابع / جدول ٤-٦: توزيع الأفراد النشيطين إقتصادياً بعمر ١٥ سنة فأكثر حسب الفئات العمرية، الجنس، الحالة الزوجية، التجمع السكاني والتقسيم الجغرافي (كردستان)

حضر وريف			ريف				حضر				الفئات العمرية والجنس	
المجموع	أخرى (مطلق، أرمل، منفصل)	متزوج	أعزب	المجموع	أخرى (مطلق، أرمل، منفصل)	متزوج	أعزب	المجموع	أخرى (مطلق، أرمل، منفصل)	متزوج		أعزب
رجل												
١٠٠,٠	٠,٢	٢٠,٣	٧٩,٥	١٠٠,٠	٠,٢	٢١,٠	٧٨,٧	١٠٠,٠	٠,٢	٢٠,١	٧٩,٧	٢٤ - ١٥
١٠٠,٠	٠,٨	٦٨,٥	٣٠,٧	١٠٠,٠	٠,٢	٨١,٧	١٨,١	١٠٠,٠	٠,٩	٦٥,٨	٣٣,٣	٣٤ - ٢٥
١٠٠,٠	٠,٧	٩٤,٢	٥,١	١٠٠,٠	١,٦	٩٦,٩	١,٥	١٠٠,٠	٠,٥	٩٣,٦	٥,٩	٤٤ - ٣٥
١٠٠,٠	١,٢	٩٦,٣	٢,٥	١٠٠,٠	٢,٩	٩٥,١	٢,٠	١٠٠,٠	٠,٩	٩٦,٥	٢,٦	+ ٤٥
١٠٠,٠	٠,٧	٧١,٧	٢٧,٦	١٠٠,٠	١,٠	٧٣,٨	٢٥,٢	١٠٠,٠	٠,٧	٧١,٢	٢٨,١	الإجمالي
إمرأة												
١٠٠,٠	٠,٥	٣١,١	٦٨,٤	١٠٠,٠	٠,٠	٢٨,٥	٧١,٥	١٠٠,٠	٠,٦	٣١,٥	٦٧,٩	٢٤ - ١٥
١٠٠,٠	٠,٨	٥٩,٠	٤٠,٢	١٠٠,٠	٠,٧	٧٢,٣	٢٧,٠	١٠٠,٠	٠,٨	٥٧,٤	٤١,٩	٣٤ - ٢٥
١٠٠,٠	٥,٣	٧٥,٦	١٩,١	١٠٠,٠	١٠,٢	٧٩,٠	١٠,٨	١٠٠,٠	٤,٥	٧٥,٠	٢٠,٥	٤٤ - ٣٥
١٠٠,٠	٢٠,٢	٧١,٧	٨,٢	١٠٠,٠	١٦,٢	٧٩,٤	٤,٤	١٠٠,٠	٢١,١	٦٩,٩	٩,٠	+ ٤٥
١٠٠,٠	٥,٥	٦٠,٨	٣٣,٧	١٠٠,٠	٧,٠	٦٧,٧	٢٥,٢	١٠٠,٠	٥,٣	٥٩,٧	٣٥,٠	الإجمالي
كلا الجنسين												
١٠٠,٠	٠,٣	٢٢,٢	٧٧,٦	١٠٠,٠	٠,٢	٢١,٩	٧٧,٩	١٠٠,٠	٠,٣	٢٢,٢	٧٧,٥	٢٤ - ١٥
١٠٠,٠	٠,٨	٦٦,٨	٣٢,٤	١٠٠,٠	٠,٣	٨٠,٥	١٩,٣	١٠٠,٠	٠,٩	٦٤,٢	٣٤,٩	٣٤ - ٢٥
١٠٠,٠	١,٦	٩٠,٧	٧,٧	١٠٠,٠	٣,٠	٩٤,١	٣,٠	١٠٠,٠	١,٣	٩٠,٠	٨,٧	٤٤ - ٣٥
١٠٠,٠	٤,١	٩٢,٤	٣,٤	١٠٠,٠	٥,٦	٩١,٩	٢,٥	١٠٠,٠	٣,٩	٩٢,٥	٣,٦	+ ٤٥
١٠٠,٠	١,٦	٦٩,٨	٢٨,٧	١٠٠,٠	١,٩	٧٢,٩	٢٥,٢	١٠٠,٠	١,٥	٦٩,١	٢٩,٤	الإجمالي

تابع / جدول ٤-٦: توزيع الأفراد النشيطين إقتصادياً بعمر ١٥ سنة فأكثر حسب الفئات العمرية، الجنس، الحالة الزوجية، التجمع السكاني والتقسيم الجغرافي (بغداد)

حضر وريف			ريف				حضر			الفئات العمرية والجنس		
المجموع	أخرى (مطلق، أرمل، منفصل)	متزوج	أعزب	المجموع	أخرى (مطلق، أرمل، منفصل)	متزوج	أعزب	المجموع	أخرى (مطلق، أرمل، منفصل)		متزوج	أعزب
<b>رجل</b>												
١٠٠,٠	٠,٣	٢٤,٩	٧٤,٨	١٠٠,٠	..	٢٦,١	٧٣,٩	١٠٠,٠	٠,٣	٢٤,٦	٧٥,٠	٢٤ - ١٥
١٠٠,٠	٠,٩	٧٠,٤	٢٨,٧	١٠٠,٠	٠,٣	٨٢,٨	١٦,٩	١٠٠,٠	١,٠	٦٨,٦	٣٠,٤	٣٤ - ٢٥
١٠٠,٠	٠,٩	٩١,٨	٧,٣	١٠٠,٠	٠,٥	٩٨,٠	١,٥	١٠٠,٠	١,٠	٩٠,٨	٨,٢	٤٤ - ٣٥
١٠٠,٠	١,٦	٩٦,٧	١,٧	١٠٠,٠	١,٨	٩٧,١	١,١	١٠٠,٠	١,٦	٩٦,٧	١,٧	+ ٤٥
١٠٠,٠	٠,٩	٧٠,٧	٢٨,٤	١٠٠,٠	٠,٥	٧٢,٥	٢٧,٠	١٠٠,٠	١,٠	٧٠,٤	٢٨,٦	الإجمالي
<b>إمرأة</b>												
١٠٠,٠	٢,٥	٢٣,٦	٧٣,٨	١٠٠,٠	..	٣٥,٤	٦٤,٦	١٠٠,٠	٣,٥	١٩,١	٧٧,٤	٢٤ - ١٥
١٠٠,٠	٣,٣	٥٨,١	٣٨,٦	١٠٠,٠	٠,٨	٧٦,٣	٢٢,٩	١٠٠,٠	٣,٦	٥٥,٤	٤١,٠	٣٤ - ٢٥
١٠٠,٠	١٤,٢	٦٠,١	٢٥,٧	١٠٠,٠	١٨,٢	٧٣,٨	٨,٠	١٠٠,٠	١٣,٦	٥٨,٠	٢٨,٤	٤٤ - ٣٥
١٠٠,٠	٢١,٦	٥٥,٠	٢٣,٤	١٠٠,٠	٢٠,١	٧٥,٥	٤,٥	١٠٠,٠	٢١,٨	٥٢,٧	٢٥,٥	+ ٤٥
١٠٠,٠	١١,١	٥٣,٠	٣٥,٩	١٠٠,٠	٨,٦	٦٤,٤	٢٧,٠	١٠٠,٠	١١,٥	٥١,١	٣٧,٤	الإجمالي
<b>كلا الجنسين</b>												
١٠٠,٠	٠,٥	٢٤,٨	٧٤,٧	١٠٠,٠	..	٢٧,٥	٧٢,٥	١٠٠,٠	٠,٦	٢٤,١	٧٥,٣	٢٤ - ١٥
١٠٠,٠	١,٣	٦٨,٣	٣٠,٤	١٠٠,٠	٠,٤	٨١,٦	١٨,٠	١٠٠,٠	١,٥	٦٦,٣	٣٢,٢	٣٤ - ٢٥
١٠٠,٠	٣,٤	٨٥,٨	١٠,٨	١٠٠,٠	٣,٦	٩٣,٧	٢,٧	١٠٠,٠	٣,٤	٨٤,٥	١٢,١	٤٤ - ٣٥
١٠٠,٠	٥,٧	٨٨,٣	٦,٠	١٠٠,٠	٤,٨	٩٣,٥	١,٧	١٠٠,٠	٥,٨	٨٧,٦	٦,٧	+ ٤٥
١٠٠,٠	٢,٦	٦٧,٧	٢٩,٧	١٠٠,٠	١,٩	٧١,١	٢٧,٠	١٠٠,٠	٢,٨	٦٧,١	٣٠,١	الإجمالي

تابع / جدول ٤-٦: توزيع الأفراد النشيطين إقتصادياً بعمر ١٥ سنة فأكثر حسب الفئات العمرية، الجنس، الحالة الزوجية، التجمع السكاني والتقسيم الجغرافي (بقية المحافظات)

حضر وريف				ريف				حضر				الفئات العمرية والجنس
المجموع	أخرى (مطلق، أرمل، منفصل)	متزوج	أعزب	المجموع	أخرى (مطلق، أرمل، منفصل)	متزوج	أعزب	المجموع	أخرى (مطلق، أرمل، منفصل)	متزوج	أعزب	
رجل												
١٠٠,٠	٠,٣	٢٧,٠	٧٢,٧	١٠٠,٠	٠,٢	٢٧,٣	٧٢,٥	١٠٠,٠	٠,٣	٢٦,٨	٧٢,٩	٢٤ - ١٥
١٠٠,٠	٠,٥	٧٥,٤	٢٤,٢	١٠٠,٠	٠,٣	٨٠,٧	١٩,٠	١٠٠,٠	٠,٥	٧٢,١	٢٧,٤	٣٤ - ٢٥
١٠٠,٠	٠,٥	٩٤,٧	٤,٧	١٠٠,٠	٠,٤	٩٦,٤	٣,٢	١٠٠,٠	٠,٦	٩٣,٧	٥,٧	٤٤ - ٣٥
١٠٠,٠	١,١	٩٧,٦	١,٣	١٠٠,٠	١,٥	٩٧,٤	١,١	١٠٠,٠	٠,٨	٩٧,٧	١,٥	+ ٤٥
١٠٠,٠	٠,٥	٧١,٥	٢٧,٩	١٠٠,٠	٠,٥	٧١,١	٢٨,٣	١٠٠,٠	٠,٦	٧١,٨	٢٧,٧	الإجمالي
إمرأة												
١٠٠,٠	٠,٩	٣١,٦	٦٧,٥	١٠٠,٠	٠,٩	٣٠,٤	٦٨,٧	١٠٠,٠	١,٠	٣٤,٠	٦٥,٠	٢٤ - ١٥
١٠٠,٠	٢,٩	٧٠,٤	٢٦,٧	١٠٠,٠	٢,٠	٧٤,٤	٢٣,٦	١٠٠,٠	٣,٥	٦٧,٥	٢٩,٠	٣٤ - ٢٥
١٠٠,٠	٩,٠	٧٣,٧	١٧,٣	١٠٠,٠	٧,٦	٨٢,٦	٩,٨	١٠٠,٠	٩,٧	٦٩,١	٢١,٢	٤٤ - ٣٥
١٠٠,٠	١٩,٧	٧١,٥	٨,٨	١٠٠,٠	١٣,٣	٨١,٣	٥,٤	١٠٠,٠	٢٢,٦	٦٧,٠	١٠,٤	+ ٤٥
١٠٠,٠	٧,٤	٦٢,٨	٢٩,٧	١٠٠,٠	٤,٤	٦١,٩	٣٣,٧	١٠٠,٠	٩,٧	٦٣,٦	٢٦,٧	الإجمالي
كلا الجنسين												
١٠٠,٠	٠,٣	٢٧,٦	٧٢,٠	١٠٠,٠	٠,٤	٢٧,٩	٧١,٨	١٠٠,٠	٠,٣	٢٧,٤	٧٢,٣	٢٤ - ١٥
١٠٠,٠	٠,٨	٧٤,٦	٢٤,٥	١٠٠,٠	٠,٦	٧٩,٧	١٩,٧	١٠٠,٠	١,٠	٧١,٤	٢٧,٦	٣٤ - ٢٥
١٠٠,٠	١,٩	٩١,٣	٦,٨	١٠٠,٠	١,٥	٩٤,٤	٤,٢	١٠٠,٠	٢,١	٨٩,٥	٨,٣	٤٤ - ٣٥
١٠٠,٠	٤,١	٩٣,٤	٢,٥	١٠٠,٠	٣,٣	٩٥,٠	١,٧	١٠٠,٠	٤,٤	٩٢,٦	٢,٩	+ ٤٥
١٠٠,٠	١,٦	٧٠,٢	٢٨,٢	١٠٠,٠	١,١	٦٩,٦	٢٩,٢	١٠٠,٠	١,٨	٧٠,٦	٢٧,٥	الإجمالي

جدول ٧-٤: نسبة العاملين الى مجموع السكان بعمر ١٥ سنة فأكثر حسب الفئات العمرية، الجنس، التحصيل العلمي، التجمع السكاني والتقسيم الجغرافي (العراق) - يتبع

حضر وريف					ريف					حضر					الفئات العمرية والجنس
الإجمالي	غير مابين	دبلوم فأعلى	إبتدائية - فاعلي	أمي / يكتب ويقرأ	الإجمالي	غير مابين	دبلوم فأعلى	إبتدائية - فاعلي	أمي / يكتب ويقرأ	الإجمالي	غير مابين	دبلوم فأعلى	إبتدائية - فاعلي	أمي / يكتب ويقرأ	
<b>رجل</b>															
٤١,٩	٥٠,٠	٤٩,٧	٣٢,٢	٦٤,١	٤٨,٨	٥٨,٨	٥٥,٩	٣٦,٧	٦٧,٣	٣٨,٧	٤٥,٦	٤٨,٣	٣٠,٤	٦١,٨	٢٤ - ١٥
٨٧,٠	٨٧,٠	٨٦,٩	٨٧,٧	٨٥,٨	٨٨,٢	٩١,٣	٨٦,٨	٨٩,٠	٨٧,٧	٨٦,٤	٨٥,٣	٨٦,٩	٨٧,٢	٨٤,٦	٣٤ - ٢٥
٩١,٨	٩٠,٩	٩٥,٤	٩٢,٤	٨٦,٩	٩٠,٦	٨٩,٣	٩٥,٩	٩١,١	٨٧,٥	٩٢,٣	٩١,٦	٩٥,٣	٩٣,٠	٨٦,٥	٤٤ - ٣٥
٦٠,٦	٧٧,٢	٧٨,٥	٦٦,٢	٤٥,٥	٦١,٩	٨٨,٤	٨٥,٢	٧٢,٢	٥٠,٨	٦٠,١	٧٥,٨	٧٧,٥	٦٤,٦	٤٢,٦	+ ٤٥
٦٦,٣	٧٢,١	٨٣,٩	٦١,٦	٦٧,٤	٦٨,٨	٧٥,٨	٨٦,٥	٦٤,٥	٧١,٠	٦٥,٣	٧٠,٧	٨٣,٤	٦٠,٥	٦٥,٠	الإجمالي
<b>إمرأة</b>															
٥,٩	٣,٩	٢٢,٥	٣,١	٨,٤	١٢,٤	٥,٧	٢٥,١	٧,٩	١٥,٦	٣,٠	٣,٣	٢٢,٣	١,٧	٢,١	٢٤ - ١٥
١٤,٨	٧,١	٥٩,١	٧,٧	٨,٥	١٥,٨	١٤,٦	٥٧,٢	١٣,١	١٥,٣	١٤,٤	٤,٦	٥٩,٣	٥,٩	٣,٥	٣٤ - ٢٥
١٨,٠	٨,٨	٧٠,٦	١١,٤	٩,١	١٦,١	١٦,٠	٧٢,٥	١١,٩	١٥,٨	١٨,٧	٧,٠	٧٠,٤	١١,٢	٤,٤	٤٤ - ٣٥
١١,٣	١٢,٢	٦٧,٣	١٣,٠	٥,٠	١٠,٢	١٩,٥	٧١,٢	٨,١	٩,٢	١١,٧	١١,٣	٦٧,٠	١٣,٨	٣,٠	+ ٤٥
١١,٦	٧,١	٥٨,١	٧,١	٧,٣	١٣,٥	١١,٤	٥٧,٩	١٠,٢	١٣,٧	١٠,٩	٥,٨	٥٨,٢	٦,١	٣,١	الإجمالي
<b>كلا الجنسين</b>															
٢٤,٤	٢٥,٣	٣٤,٢	١٩,٢	٣٣,١	٣١,٣	٣٤,٢	٤٣,٩	٢٥,٥	٣٧,٣	٢١,٢	٢١,٦	٣٢,٧	١٧,١	٢٩,٨	٢٤ - ١٥
٥٠,٧	٤٥,٢	٧٤,٩	٥٠,٢	٤٠,٩	٥١,٢	٥٣,١	٧٩,٥	٥٤,٩	٤٤,٠	٥٠,٥	٤٢,٤	٧٤,٣	٤٨,٦	٣٨,٨	٣٤ - ٢٥
٥٤,٧	٤٧,٢	٨٥,٨	٥٦,٠	٣٦,٧	٥٣,٧	٥٦,٨	٩٠,٨	٥٩,٥	٤٠,٩	٥٥,٢	٤٣,٩	٨٥,٠	٥٤,٧	٣٣,٧	٤٤ - ٣٥
٣٤,٨	٣٩,٣	٧٥,١	٤٧,٤	١٨,٤	٣٤,١	٤٨,٣	٨٢,٧	٥٥,٤	٢٣,٨	٣٥,٠	٣٨,١	٧٤,١	٤٥,٦	١٥,٧	+ ٤٥
٣٨,٩	٣٧,٠	٧٣,٦	٣٧,٧	٣٠,٦	٤١,٠	٤٥,٠	٧٩,٧	٤٣,٢	٣٥,٦	٣٨,٠	٣٤,٤	٧٢,٧	٣٥,٩	٢٧,٢	الإجمالي

تابع / جدول ٤-٧: نسبة العاملين الى مجموع السكان بعمر ١٥ سنة فأكثر حسب الفئات العمرية، الجنس، التحصيل العلمي، التجمع السكاني والتقسيم الجغرافي (كردستان)

حضر وريف					ريف					حضر					الفئات العمرية والجنس
الإجمالي	غير مابين	دبلوم فأعلى	إبتدائية - إعدادية	أمي/ يكتب ويقرا	الإجمالي	غير مابين	دبلوم فأعلى	إبتدائية - إعدادية	أمي/ يكتب ويقرا	الإجمالي	غير مابين	دبلوم فأعلى	إبتدائية - إعدادية	أمي/ يكتب ويقرا	
<b>رجل</b>															
٣٤,٩	٤٦,٤	٣٣,٢	٢٧,٥	٦٢,٥	٣٧,٠	٥٤,٩	٥٩,٩	٢٧,١	٥٩,٢	٣٤,٤	٤٤,٢	٣٠,٢	٢٧,٦	٦٣,٧	٢٤ - ١٥
٨٥,٩	٨٤,٣	٨٨,١	٨٣,٥	٨٧,٨	٨٨,٠	٩١,٥	٨٧,١	٨٥,٢	٨٩,٢	٨٥,٥	٨٣,١	٨٨,١	٨٣,٣	٨٧,٤	٣٤ - ٢٥
٩١,٩	٨٩,٥	٩٣,١	٩٣,٩	٨٩,٠	٩١,٠	..	٨٩,٩	٩٢,٧	٨٩,٦	٩٢,١	٨٨,٣	٩٣,٢	٩٤,٠	٨٨,٨	٤٤ - ٣٥
٦٠,٥	٧٠,٨	٨٥,٥	٧٣,٨	٤٧,٨	٥٧,٨	٣٥,٠	٨٢,١	٨٢,١	٥٢,٤	٦٠,٩	٧١,٨	٨٥,٦	٧٣,١	٤٦,٧	+ ٤٥
٦٤,٢	٧١,٩	٨٢,١	٥٦,٨	٦٩,٨	٦٤,١	٧٤,٥	٨١,٥	٥٢,٠	٧٢,٨	٦٤,٢	٧١,٥	٨٢,١	٥٧,٥	٦٨,٨	الإجمالي
<b>إمرأة</b>															
٥,٤	٣,٥	٣٤,٨	٣,٩	٣,١	٤,١	٨,٨	١٦,١	٤,٤	٣,٦	٥,٦	٣,٠	٣٥,٤	٣,٨	٢,٩	٢٤ - ١٥
١٧,٢	٦,١	٨٢,٩	١٦,٣	٤,٨	١٠,٧	٢٢,٥	٧٦,٠	١٢,٦	٨,٢	١٨,٤	٣,٤	٨٣,٢	١٦,٧	٣,٧	٣٤ - ٢٥
٢٠,١	١٢,٣	٨٧,٧	٢٦,٠	٧,١	١٤,٥	٧,٩	٦٢,٣	١٩,٩	١٣,١	٢١,٣	١٢,٧	٨٨,٢	٢٦,٦	٥,١	٤٤ - ٣٥
١٠,٤	١٦,٤	٦٧,٧	٢٧,١	٥,٢	١٢,٢	٢٤,١	..	٨,٢	١٢,٤	١٠,٠	١٦,٠	٦٨,٣	٢٨,٣	٣,٧	+ ٤٥
١٢,٣	٨,١	٧٠,٥	١١,٣	٥,١	٩,٤	١٥,٩	٥٤,٢	٧,٤	٩,٢	١٢,٩	٧,٤	٧٠,٩	١١,٨	٣,٨	الإجمالي
<b>كلا الجنسين</b>															
٢٠,٣	٢٢,٤	٣٤,٢	١٦,٧	٢٨,٢	٢٠,٧	٤٠,٣	٤٥,٤	١٧,٩	٢٣,٤	٢٠,٢	١٩,٧	٣٣,٥	١٦,٥	٣٠,٣	٢٤ - ١٥
٥٠,٨	٤٦,٨	٨٥,٦	٥٥,٠	٣٩,٢	٤٨,٧	٥٧,٦	٨٣,٩	٦١,٠	٤٢,٨	٥١,٢	٤٥,١	٨٥,٧	٥٤,٣	٣٨,٠	٣٤ - ٢٥
٥٦,٢	٤٦,٤	٩٠,٧	٦٩,٣	٣٨,٣	٥٢,٨	٥٨,١	٨٣,٧	٧٣,٤	٤٣,٧	٥٦,٩	٤٥,٣	٩١,٠	٦٨,٨	٣٦,٥	٤٤ - ٣٥
٣٤,٣	٤٣,٠	٨٠,٨	٥٩,٩	٢١,٦	٣٢,٩	٢٨,٦	٦٦,٩	٦٣,٨	٢٩,١	٣٤,٦	٤٣,٥	٨١,٠	٥٩,٦	١٩,٩	+ ٤٥
٣٧,٩	٣٨,٣	٧٦,٩	٣٧,٧	٣٠,٩	٣٦,٢	٤٩,٨	٧٣,٩	٣٥,٨	٣٤,٩	٣٨,٣	٣٦,٩	٧٧,١	٣٨,٠	٢٩,٦	الإجمالي



تابع / جدول ٤-٧: نسبة العاملين الى مجموع السكان بعمر ١٥ سنة فأكثر حسب الفئات العمرية، الجنس، التحصيل العلمي، التجمع السكاني والتقسيم الجغرافي (بغداد)

حضر وريف					ريف					حضر					الفئات العمرية والجنس
الإجمالي	غير مابين	دبلوم فأعلى	إبتدائية - إعدادية	أمي/ يكتب ويقرأ	الإجمالي	غير مابين	دبلوم فأعلى	إبتدائية - إعدادية	أمي/ يكتب ويقرأ	الإجمالي	غير مابين	دبلوم فأعلى	إبتدائية - إعدادية	أمي/ يكتب ويقرأ	
<b>رجل</b>															
٤٥,٢	٧٠,١	٥٥,٤	٣٨,٥	٦٨,١	٦١,٦	٩٠,٧	٢٠,٠	٥٥,٩	٧٩,٢	٤٢,٥	٦٠,٥	٥٧,٩	٣٥,٧	٦٥,٩	٢٤ - ١٥
٨٩,٣	..	٨٨,٧	٩٠,٨	٨٤,٣	٩٢,٩	..	٧٧,٥	٩٦,٣	٩١,٠	٨٨,٨	..	٨٩,٥	٩٠,٠	٨٢,٩	٣٤ - ٢٥
٩٥,٩	٩٥,٨	٩٦,٢	٩٥,٨	٩٥,٦	٩٦,٨	٨٥,٩	٩٦,٣	٩٧,١	٩٨,٢	٩٥,٧	..	٩٦,٢	٩٥,٦	٩٥,٠	٤٤ - ٣٥
٦١,٤	٧٩,٧	٧٢,٥	٦٦,٠	٤١,٧	٧٤,٠	٧٣,١	٩٨,٠	٧٩,٢	٦٢,٩	٥٩,٩	٨٠,١	٧١,٤	٦٤,٥	٣٧,٣	+ ٤٥
٦٩,٢	٨٤,٢	٨٣,٢	٦٦,٠	٦٦,٣	٧٨,٣	٩٠,٦	٨٥,٥	٧٦,٦	٧٩,١	٦٧,٨	٨٢,٢	٨٣,١	٦٤,٤	٦٣,٦	الإجمالي
<b>إمرأة</b>															
٤,٠	٢,٠	٢٠,٠	٢,١	٧,٠	١٢,١	٥,٩	٤١,٠	١٠,٤	١٦,٢	٢,٧	..	١٩,٥	٠,٩	٥,٠	٢٤ - ١٥
١٥,٢	..	٥٢,٦	٥,٥	٦,٦	١٨,٧	..	٥٢,٢	٢١,١	١١,٩	١٤,٧	..	٥٢,٦	٣,٣	٥,٠	٣٤ - ٢٥
١٩,٢	..	٦٢,١	٨,٠	٨,٤	١٦,٨	..	٧١,٥	١٠,٠	١٨,٩	١٩,٦	..	٦١,٧	٧,٧	٥,٥	٤٤ - ٣٥
١٤,٤	٣,٠	٦٠,٧	١٢,٦	٤,٧	١٤,٥	٣٣,٣	٥٧,٢	٩,٦	١٥,٢	١٤,٣	..	٦٠,٨	١٢,٨	٢,٨	+ ٤٥
١٢,٢	١,٥	٥٣,٨	٥,٧	٦,٢	١٥,١	٦,٤	٦٠,٤	١٢,٩	١٥,٥	١١,٨	..	٥٣,٧	٤,٧	٤,١	الإجمالي
<b>كلا الجنسين</b>															
٢٤,٨	٢٩,٤	٣٤,٦	٢١,٢	٣٥,٠	٣٧,٤	٣٨,٢	٢٦,٦	٣٥,٢	٤٣,٦	٢٢,٧	٢٤,٩	٣٤,٩	١٩,٠	٣٣,٢	٢٤ - ١٥
٥٢,٠	٣٥,٩	٧١,١	٤٨,٧	٤٢,١	٥٥,٢	٥٠,٠	٧٠,١	٥٩,٤	٤٣,٣	٥١,٥	٣٢,١	٧١,١	٤٧,٢	٤١,٨	٣٤ - ٢٥
٥٦,٥	٥٦,١	٨٠,٥	٥٣,١	٣٧,٥	٥٥,١	٥٠,٤	٨٨,٩	٥٥,٣	٤٣,٥	٥٦,٧	٥٨,٦	٧٩,٩	٥٢,٧	٣٥,٨	٤٤ - ٣٥
٣٧,٤	٣٧,٧	٦٨,٣	٤٣,٠	١٦,٩	٤٣,٧	٤٥,٨	٩٣,٤	٥٤,٨	٣٢,٣	٣٦,٦	٣٧,١	٦٧,٥	٤١,٨	١٤,٠	+ ٤٥
٤٠,٤	٣٧,٥	٧٠,٠	٣٧,٤	٢٩,٦	٤٦,٤	٤٣,٩	٧٨,٩	٤٧,٦	٣٩,٦	٣٩,٥	٣٥,٥	٦٩,٦	٣٥,٩	٢٧,٤	الإجمالي

تابع / جدول ٤-٧: نسبة العاملين الى مجموع السكان بعمر ١٥ سنة فأكثر حسب الفئات العمرية، الجنس، التحصيل العلمي، التجمع السكاني والتقسيم الجغرافي (بقية المحافظات)

حضر وريف					ريف					حضر					الفئات العمرية والجنس
الإجمالي	غير مابين	دبلوم فأعلى	إبتدائية - إعدادية	أمي/ يكتب ويقرأ	الإجمالي	غير مابين	دبلوم فأعلى	إبتدائية - إعدادية	أمي/ يكتب ويقرأ	الإجمالي	غير مابين	دبلوم فأعلى	إبتدائية - إعدادية	أمي/ يكتب ويقرأ	
<b>رجل</b>															
٤٢,٥	٤٢,٧	٥٢,١	٣١,١	٦٣,٦	٤٨,٦	٤٨,٥	٥٨,٦	٣٥,٢	٦٧,٢	٣٨,٥	٣٨,٨	٥٠,٠	٢٨,٨	٦٠,٢	٢٤ - ١٥
٨٦,٥	٨٣,٥	٨٥,٩	٨٧,٤	٨٥,٤	٨٧,٨	٨٨,٣	٨٧,٨	٨٨,٢	٨٧,٢	٨٥,٧	٨٠,٥	٨٥,٣	٨٦,٩	٨٣,٧	٣٤ - ٢٥
٩٠,٤	٨٧,٤	٩٥,٤	٩١,٠	٨٤,٤	٨٩,٨	٨٨,٩	٩٦,٠	٩٠,٢	٨٦,٢	٩٠,٨	٨٥,٨	٩٥,٢	٩١,٥	٨٢,٦	٤٤ - ٣٥
٦٠,٣	٨٢,١	٨٠,٣	٦٥,٠	٤٥,٦	٦٠,٨	..	٨٣,٩	٧٠,٦	٤٩,٤	٦٠,٠	٦٧,١	٧٩,٥	٦٢,٨	٤٢,٤	+ ٤٥
٦٥,٩	٦٤,٠	٨٤,٥	٦١,٠	٦٦,٩	٦٨,٢	٧٠,٣	٨٦,٨	٦٤,٠	٧٠,١	٦٤,٥	٥٩,٥	٨٣,٨	٥٩,٤	٦٣,٩	الإجمالي
<b>إمرأة</b>															
٦,٦	٥,٤	١٩,١	٣,٢	٩,٤	١٣,٤	٥,١	٢٤,٩	٧,٩	١٦,٧	٢,٢	٥,٦	١٨,٢	١,٣	١,١	٢٤ - ١٥
١٤,١	١٣,٨	٥٦,٥	٧,١	١٠,٢	١٦,١	١٧,٣	٥٦,٣	١١,٩	١٦,٦	١٢,٨	١١,٥	٥٦,٥	٤,٦	٣,٠	٣٤ - ٢٥
١٧,٠	١٠,٠	٧٢,٦	١٠,٦	٩,٩	١٦,٢	٢٥,٨	٧٣,١	١١,٩	١٦,٠	١٧,٥	٣,٣	٧٢,٦	١٠,٠	٣,٧	٤٤ - ٣٥
١٠,٤	٢١,٧	٧١,٩	١١,٢	٥,٠	٩,٥	٩,٦	٧٣,٠	٧,٦	٨,٣	١٠,٩	٢٤,٥	٧١,٨	١٢,٠	٢,٧	+ ٤٥
١١,٣	١٠,٧	٥٧,٧	٦,٧	٨,١	١٣,٨	١٣,٤	٥٧,٨	١٠,٠	١٤,١	٩,٧	٩,٥	٥٧,٦	٥,٣	٢,٥	الإجمالي
<b>كلا الجنسين</b>															
٢٥,٢	٢٤,٥	٣٤,٠	١٩,٢	٣٣,٥	٣١,٨	٣٠,٧	٤٥,١	٢٥,٠	٣٨,١	٢٠,٩	٢١,١	٣١,٥	١٦,٤	٢٨,٦	٢٤ - ١٥
٥٠,٢	٤٩,٨	٧٤,٣	٤٩,٩	٤١,٣	٥١,٠	٥٢,٩	٨٠,٣	٥٣,٩	٤٤,٢	٤٩,٧	٤٧,٧	٧٣,٠	٤٧,٧	٣٨,٤	٣٤ - ٢٥
٥٣,٨	٤١,٥	٨٧,٦	٥٤,٧	٣٥,٩	٥٣,٧	٦٠,٢	٩١,٣	٥٩,٢	٤٠,٢	٥٣,٩	٣٠,٠	٨٦,٧	٥٢,٢	٣١,٦	٤٤ - ٣٥
٣٤,٠	٣٨,١	٧٧,٩	٤٧,٥	١٧,٨	٣٣,٢	٥٢,٤	٨١,٩	٥٥,١	٢٢,٣	٣٤,٤	٣٣,٠	٧٧,١	٤٥,٠	١٤,٥	+ ٤٥
٣٨,٦	٣٥,٧	٧٤,٦	٣٧,٨	٣٠,٧	٤١,٠	٤٤,٥	٨٠,٠	٤٣,٢	٣٥,٥	٣٧,٢	٣٠,٨	٧٣,٤	٣٥,٢	٢٦,٢	الإجمالي

جدول ٤-٨: توزيع الأفراد العاملين بعمر ١٥ سنة فأكثر حسب الفئات العمرية، الجنس، القطاع، التجمع السكاني والتقسيم الجغرافي (العراق) - يتبع

حضر وريف			ريف				حضر				الفئات العمرية والجنس	
المجموع	قطاعات أخرى	قطاع خاص (عام)	المجموع	قطاعات أخرى	قطاع خاص (عام)	المجموع	قطاعات أخرى	قطاع خاص (عام)	المجموع			
رجل												
١٠٠,٠	١,٨	٨٠,٤	١٧,٨	١٠٠,٠	١,٨	٨٢,٤	١٥,٨	١٠٠,٠	١,٨	٧٩,٢	١٩,٠	٢٤ - ١٥
١٠٠,٠	١,٥	٥٧,٨	٤٠,٧	١٠٠,٠	١,٦	٦١,٢	٣٧,٢	١٠٠,٠	١,٥	٥٦,٤	٤٢,١	٣٤ - ٢٥
١٠٠,٠	١,٣	٥٦,٧	٤١,٩	١٠٠,٠	١,٣	٦١,٤	٣٧,٣	١٠٠,٠	١,٣	٥٤,٨	٤٣,٩	٤٤ - ٣٥
١٠٠,٠	١,٥	٥٦,٤	٤٢,١	١٠٠,٠	٢,٣	٦٣,٦	٣٤,١	١٠٠,٠	١,٢	٥٣,٩	٤٤,٩	+ ٤٥
١٠٠,٠	١,٥	٦٢,٢	٣٦,٣	١٠٠,٠	١,٧	٦٧,٣	٣١,٠	١٠٠,٠	١,٤	٦٠,٠	٣٨,٦	الإجمالي
إمرأة												
١٠٠,٠	١,٢	٧٦,٦	٢٢,٢	١٠٠,٠	١,١	٩٤,٥	٤,٤	١٠٠,٠	١,٣	٤٠,٢	٥٨,٥	٢٤ - ١٥
١٠٠,٠	١,٠	٣٧,٤	٦١,٦	١٠٠,٠	١,١	٨٢,٥	١٦,٤	١٠٠,٠	٠,٩	١٦,١	٨٣,٠	٣٤ - ٢٥
١٠٠,٠	٠,٩	٢٨,٦	٧٠,٥	١٠٠,٠	١,٦	٧٦,٧	٢١,٧	١٠٠,٠	٠,٦	١١,٣	٨٨,٠	٤٤ - ٣٥
١٠٠,٠	١,٣	٢٩,٢	٦٩,٤	١٠٠,٠	٢,٨	٧٧,٥	١٩,٦	١٠٠,٠	٠,٨	١٣,٦	٨٥,٥	+ ٤٥
١٠٠,٠	١,١	٣٩,٣	٥٩,٦	١٠٠,٠	١,٥	٨٤,٢	١٤,٣	١٠٠,٠	٠,٨	١٥,٨	٨٣,٣	الإجمالي
كلا الجنسين												
١٠٠,٠	١,٧	٨٠,٠	١٨,٣	١٠٠,٠	١,٦	٨٤,٧	١٣,٧	١٠٠,٠	١,٧	٧٦,٨	٢١,٥	٢٤ - ١٥
١٠٠,٠	١,٤	٥٤,٨	٤٣,٧	١٠٠,٠	١,٥	٦٤,٥	٣٤,٠	١٠٠,٠	١,٤	٥٠,٧	٤٧,٩	٣٤ - ٢٥
١٠٠,٠	١,٢	٥٢,١	٤٦,٦	١٠٠,٠	١,٣	٦٣,٧	٣٥,٠	١٠٠,٠	١,٢	٤٧,٤	٥١,٤	٤٤ - ٣٥
١٠٠,٠	١,٥	٥١,٨	٤٦,٧	١٠٠,٠	٢,٣	٦٥,٩	٣١,٨	١٠٠,٠	١,٢	٤٧,١	٥١,٨	+ ٤٥
١٠٠,٠	١,٤	٥٨,٨	٣٩,٧	١٠٠,٠	١,٦	٧٠,١	٢٨,٣	١٠٠,٠	١,٤	٥٣,٧	٤٤,٩	الإجمالي

تابع / جدول ٤-٨: توزيع الأفراد العاملين بعمر ١٥ سنة فأكثر حسب الفئات العمرية، الجنس، القطاع، التجمع السكاني والتقسيم الجغرافي (كردستان)

حضر وريف			ريف				حضر				الفئات العمرية والجنس	
المجموع	قطاعات أخرى	قطاع خاص	قطاع (حكومي / عام)	المجموع	قطاعات أخرى	قطاع خاص	قطاع (حكومي / عام)	المجموع	قطاعات أخرى	قطاع خاص		قطاع (حكومي / عام)
رجل												
١٠٠,٠	٤,٦	٦٤,٨	٣٠,٦	١٠٠,٠	٧,٠	٥٦,٣	٣٦,٧	١٠٠,٠	٤,٠	٦٦,٩	٢٩,١	٢٤ - ١٥
١٠٠,٠	٣,٨	٤٤,٨	٥١,٤	١٠٠,٠	٦,٦	٣٧,١	٥٦,٣	١٠٠,٠	٣,٣	٤٦,٤	٥٠,٤	٣٤ - ٢٥
١٠٠,٠	٤,٠	٤٧,٢	٤٨,٨	١٠٠,٠	٥,٧	٣٨,١	٥٦,٢	١٠٠,٠	٣,٦	٤٩,١	٤٧,٢	٤٤ - ٣٥
١٠٠,٠	٣,٠	٤٧,٧	٤٩,٣	١٠٠,٠	٧,٠	٥٥,٠	٣٨,٠	١٠٠,٠	٢,٤	٤٦,٥	٥١,٠	+ ٤٥
١٠٠,٠	٣,٨	٤٩,٧	٤٦,٥	١٠٠,٠	٦,٥	٤٤,٤	٤٩,١	١٠٠,٠	٣,٣	٥٠,٨	٤٥,٩	الإجمالي
إمرأة												
١٠٠,٠	٢,٠	٣٥,٥	٦٢,٥	١٠٠,٠	٧,٥	٥٥,٦	٣٦,٩	١٠٠,٠	١,١	٣٢,٢	٦٦,٧	٢٤ - ١٥
١٠٠,٠	١,١	١٧,٣	٨١,٦	١٠٠,٠	٤,٥	٤٨,٨	٤٦,٧	١٠٠,٠	٠,٧	١٣,٧	٨٥,٦	٣٤ - ٢٥
١٠٠,٠	٢,٠	١٥,١	٨٢,٩	١٠٠,٠	٤,٨	٦٨,٢	٢٦,٩	١٠٠,٠	١,٦	٧,٣	٩١,١	٤٤ - ٣٥
١٠٠,٠	٣,٠	٢٤,٦	٧٢,٣	١٠٠,٠	٧,٥	٧٠,٩	٢١,٦	١٠٠,٠	٢,٠	١٤,٥	٨٣,٥	+ ٤٥
١٠٠,٠	١,٩	٢٠,٥	٧٧,٦	١٠٠,٠	٥,٨	٦١,٥	٣٢,٧	١٠٠,٠	١,٣	١٤,٤	٨٤,٣	الإجمالي
كلا الجنسين												
١٠٠,٠	٤,٣	٦١,١	٣٤,٦	١٠٠,٠	٧,١	٥٦,٣	٣٦,٧	١٠٠,٠	٣,٦	٦٢,٣	٣٤,١	٢٤ - ١٥
١٠٠,٠	٣,٤	٤٠,١	٥٦,٥	١٠٠,٠	٦,٤	٣٨,٤	٥٥,٢	١٠٠,٠	٢,٨	٤٠,٥	٥٦,٨	٣٤ - ٢٥
١٠٠,٠	٣,٦	٤١,٥	٥٤,٩	١٠٠,٠	٥,٦	٤٢,٢	٥٢,٢	١٠٠,٠	٣,٢	٤١,٣	٥٥,٤	٤٤ - ٣٥
١٠٠,٠	٣,٠	٤٤,٢	٥٢,٨	١٠٠,٠	٧,١	٥٨,١	٣٤,٨	١٠٠,٠	٢,٤	٤١,٩	٥٥,٧	+ ٤٥
١٠٠,٠	٣,٥	٤٥,٠	٥١,٥	١٠٠,٠	٦,٤	٤٦,٦	٤٧,٠	١٠٠,٠	٣,٠	٤٤,٧	٥٢,٣	الإجمالي

تابع / جدول ٤-٨: توزيع الأفراد العاملين بعمر ١٥ سنة فأكثر حسب الفئات العمرية، الجنس، القطاع، التجمع السكاني والتقسيم الجغرافي (بغداد)

حضر وريف				ريف				حضر				الفئات العمرية والجنس
المجموع	قطاعات أخرى	قطاع خاص	قطاع (حكومي / عام)	المجموع	قطاعات أخرى	قطاع خاص	قطاع (حكومي / عام)	المجموع	قطاعات أخرى	قطاع خاص	قطاع (حكومي / عام)	
<b>رجل</b>												
١٠٠,٠	١,٠	٨٣,٧	١٥,٣	١٠٠,٠	١,٢	٨٦,٨	١٢,٠	١٠٠,٠	٠,٩	٨٢,٩	١٦,٢	٢٤ - ١٥
١٠٠,٠	١,٠	٦٤,٣	٣٤,٨	١٠٠,٠	٠,٣	٦٩,٨	٢٩,٩	١٠٠,٠	١,٠	٦٣,٥	٣٥,٥	٣٤ - ٢٥
١٠٠,٠	٠,٦	٦١,٤	٣٧,٩	١٠٠,٠	١,٦	٧٠,٧	٢٧,٧	١٠٠,٠	٠,٥	٦٠,٠	٣٩,٦	٤٤ - ٣٥
١٠٠,٠	٠,٤	٦١,٦	٣٨,٠	١٠٠,٠	٢,٠	٦٨,٠	٣٠,١	١٠٠,٠	٠,٢	٦٠,٦	٣٩,٢	+ ٤٥
١٠٠,٠	٠,٨	٦٧,١	٣٢,١	١٠٠,٠	١,٢	٧٤,٦	٢٤,٢	١٠٠,٠	٠,٧	٦٥,٩	٣٣,٥	الإجمالي
<b>إمرأة</b>												
١٠٠,٠	٣,٤	٦٥,٠	٣١,٦	١٠٠,٠	٤,٧	٩٣,١	٢,٣	١٠٠,٠	٢,٦	٤٤,٨	٥٢,٦	٢٤ - ١٥
١٠٠,٠	١,٢	٢٩,٠	٦٩,٨	١٠٠,٠	١,٦	٨٥,٦	١٢,٩	١٠٠,٠	١,٢	١٨,٦	٨٠,٢	٣٤ - ٢٥
١٠٠,٠	٠,١	٢١,٥	٧٨,٣	١٠٠,٠	١,٠	٧٠,٠	٢٩,٠	١٠٠,٠	٠,٠	١٤,٧	٨٥,٣	٤٤ - ٣٥
١٠٠,٠	٠,٠	٢١,٧	٧٨,٣	١٠٠,٠	..	٨٤,٩	١٥,١	١٠٠,٠	٠,٠	١٤,٢	٨٥,٨	+ ٤٥
١٠٠,٠	٠,٨	٢٨,٤	٧٠,٨	١٠٠,٠	٢,٠	٨٣,٩	١٤,٢	١٠٠,٠	٠,٥	١٧,٩	٨١,٦	الإجمالي
<b>كلا الجنسين</b>												
١٠٠,٠	١,٢	٨٢,٢	١٦,٧	١٠٠,٠	١,٧	٨٧,٨	١٠,٤	١٠٠,٠	١,٠	٨٠,٦	١٨,٤	٢٤ - ١٥
١٠٠,٠	١,٠	٥٩,١	٣٩,٩	١٠٠,٠	٠,٥	٧٢,٦	٢٦,٩	١٠٠,٠	١,١	٥٧,٠	٤١,٩	٣٤ - ٢٥
١٠٠,٠	٠,٥	٥٤,٥	٤٤,٩	١٠٠,٠	١,٥	٧٠,٦	٢٧,٩	١٠٠,٠	٠,٤	٥٢,٠	٤٧,٦	٤٤ - ٣٥
١٠٠,٠	٠,٣	٥٣,٧	٤٥,٩	١٠٠,٠	١,٦	٧٠,٨	٢٧,٦	١٠٠,٠	٠,٢	٥١,٣	٤٨,٦	+ ٤٥
١٠٠,٠	٠,٨	٦١,٢	٣٨,٠	١٠٠,٠	١,٣	٧٦,١	٢٢,٥	١٠٠,٠	٠,٧	٥٨,٦	٤٠,٧	الإجمالي

تابع / جدول ٤-٨: توزيع الأفراد العاملين بعمر ١٥ سنة فأكثر حسب الفئات العمرية، الجنس، القطاع، التجمع السكاني والتقسيم الجغرافي (بقية المحافظات)

حضر وريف			ريف				حضر				الفئات العمرية والجنس	
المجموع	قطاعات أخرى	قطاع خاص	قطاع (حكومي / عام)	المجموع	قطاعات أخرى	قطاع خاص	قطاع (حكومي / عام)	المجموع	قطاعات أخرى	قطاع خاص		قطاع (حكومي / عام)
رجل												
١٠٠,٠	١,٥	٨٢,٣	١٦,٢	١٠٠,٠	١,٤	٨٣,٩	١٤,٧	١٠٠,٠	١,٦	٨٠,٩	١٧,٥	٢٤ - ١٥
١٠٠,٠	١,١	٥٩,٠	٣٩,٩	١٠٠,٠	١,١	٦٣,٠	٣٥,٨	١٠٠,٠	١,٠	٥٦,٥	٤٢,٥	٣٤ - ٢٥
١٠٠,٠	٠,٩	٥٧,٥	٤١,٦	١٠٠,٠	٠,٨	٦٢,٨	٣٦,٤	١٠٠,٠	١,٠	٥٤,١	٤٤,٩	٤٤ - ٣٥
١٠٠,٠	١,٥	٥٦,٦	٤١,٩	١٠٠,٠	١,٨	٦٣,٩	٣٤,٣	١٠٠,٠	١,٣	٥٢,٩	٤٥,٧	+ ٤٥
١٠٠,٠	١,٢	٦٣,٥	٣٥,٣	١٠٠,٠	١,٢	٦٨,٨	٣٠,٠	١٠٠,٠	١,٢	٦٠,١	٣٨,٧	الإجمالي
إمرأة												
١٠٠,٠	٠,٦	٨٦,٩	١٢,٥	١٠٠,٠	٠,٥	٩٥,٩	٣,٥	١٠٠,٠	٠,٦	٤٤,٧	٥٤,٧	٢٤ - ١٥
١٠٠,٠	٠,٩	٤٧,١	٥٢,٠	١٠٠,٠	٠,٨	٨٤,٧	١٤,٥	١٠٠,٠	٠,٩	١٥,٩	٨٣,٢	٣٤ - ٢٥
١٠٠,٠	٠,٨	٣٥,١	٦٤,٠	١٠٠,٠	١,٣	٧٨,٥	٢٠,٢	١٠٠,٠	٠,٦	١١,١	٨٨,٣	٤٤ - ٣٥
١٠٠,٠	١,٦	٣٤,٢	٦٤,٢	١٠٠,٠	٢,٧	٧٧,٢	٢٠,١	١٠٠,٠	١,١	١٣,٠	٨٥,٩	+ ٤٥
١٠٠,٠	١,٠	٤٨,٤	٥٠,٦	١٠٠,٠	١,١	٨٦,٠	١٢,٩	١٠٠,٠	٠,٨	١٥,٣	٨٣,٩	الإجمالي
كلا الجنسين												
١٠٠,٠	١,٤	٨٢,٩	١٥,٨	١٠٠,٠	١,٢	٨٦,٣	١٢,٤	١٠٠,٠	١,٥	٧٩,٣	١٩,٢	٢٤ - ١٥
١٠٠,٠	١,١	٥٧,٤	٤١,٦	١٠٠,٠	١,١	٦٦,٥	٣٢,٤	١٠٠,٠	١,٠	٥١,٤	٤٧,٦	٣٤ - ٢٥
١٠٠,٠	٠,٩	٥٣,٩	٤٥,٢	١٠٠,٠	٠,٨	٦٥,٢	٣٤,٠	١٠٠,٠	٠,٩	٤٧,١	٥١,٩	٤٤ - ٣٥
١٠٠,٠	١,٥	٥٣,٠	٤٥,٤	١٠٠,٠	١,٩	٦٦,٠	٣٢,١	١٠٠,٠	١,٣	٤٦,٥	٥٢,٢	+ ٤٥
١٠٠,٠	١,٢	٦١,٣	٣٧,٥	١٠٠,٠	١,٢	٧١,٧	٢٧,١	١٠٠,٠	١,١	٥٤,٤	٤٤,٥	الإجمالي

جدول ٤-٩: توزيع الأفراد العاملين بعمر ١٥ سنة فأكثر حسب التحصيل العلمي، الجنس، قطاع العمل، التجمع السكاني والتقسيم الجغرافي (العراق) - يتبع

حضر وريف			ريف				حضر				التحصيل العلمي والجنس	
المجموع	قطاعات أخرى	قطاع خاص / (حكومي) (عام)	المجموع	قطاعات أخرى	قطاع خاص / (حكومي) (عام)	المجموع	قطاعات أخرى	قطاع خاص / (حكومي) (عام)	المجموع	قطاعات أخرى		قطاع خاص / (حكومي) (عام)
<b>رجل</b>												
١٠٠,٠	٢,٤	٧٨,٢	١٩,٤	١٠٠,٠	٢,٣	٧٩,٩	١٧,٨	١٠٠,٠	٢,٤	٧٧,٠	٢٠,٦	أمي/ يكتب ويقرأ
١٠٠,٠	١,٣	٦٣,٨	٣٤,٩	١٠٠,٠	١,٤	٦٤,٨	٣٣,٨	١٠٠,٠	١,٣	٦٣,٤	٣٥,٣	إبتدائية - إعدادية
١٠٠,٠	٠,٤	٢٧,٨	٧١,٨	١٠٠,٠	٠,٢	٢٣,٦	٧٦,٢	١٠٠,٠	٠,٥	٢٨,٦	٧٠,٩	دبلوم فأعلى
١٠٠,٠	٢,٩	٧١,٥	٢٥,٦	١٠٠,٠	٢,٠	٧٣,٠	٢٥,٠	١٠٠,٠	٣,٣	٧٠,٩	٢٥,٨	غير مبين
١٠٠,٠	١,٥	٦٢,٢	٣٦,٣	١٠٠,٠	١,٧	٦٧,٣	٣١,٠	١٠٠,٠	١,٤	٦٠,٠	٣٨,٦	الأجمالي
<b>إمرأة</b>												
١٠٠,٠	١,٩	٨٩,٦	٨,٥	١٠٠,٠	١,٦	٩٥,٦	٢,٧	١٠٠,٠	٢,٧	٧٠,٨	٢٦,٥	أمي/ يكتب ويقرأ
١٠٠,٠	١,٣	٤٣,٨	٥٤,٩	١٠٠,٠	١,٤	٨٧,٠	١١,٦	١٠٠,٠	١,٢	٢٢,٣	٧٦,٥	إبتدائية - إعدادية
١٠٠,٠	٠,٤	٣,٢	٩٦,٤	١٠٠,٠	٠,٤	١,٧	٩٧,٩	١٠٠,٠	٠,٤	٣,٣	٩٦,٣	دبلوم فأعلى
١٠٠,٠	٢,٨	٤٩,٨	٤٧,٤	١٠٠,٠	٧,٣	٦٧,٨	٢٤,٨	١٠٠,٠	٠,٠	٣٩,٠	٦١,٠	غير مبين
١٠٠,٠	١,١	٣٩,٣	٥٩,٦	١٠٠,٠	١,٥	٨٤,٢	١٤,٣	١٠٠,٠	٠,٨	١٥,٨	٨٣,٣	الأجمالي
<b>كلا الجنسين</b>												
١٠٠,٠	٢,٣	٧٩,٨	١٧,٨	١٠٠,٠	٢,٢	٨٣,٦	١٤,٢	١٠٠,٠	٢,٤	٧٦,٦	٢١,٠	أمي/ يكتب ويقرأ
١٠٠,٠	١,٣	٦٢,٢	٣٦,٥	١٠٠,٠	١,٤	٦٦,٨	٣١,٨	١٠٠,٠	١,٣	٦٠,٣	٣٨,٤	إبتدائية - إعدادية
١٠٠,٠	٠,٤	٢٠,٠	٧٩,٦	١٠٠,٠	٠,٣	١٩,٨	٨٠,٠	١٠٠,٠	٠,٤	٢٠,٠	٧٩,٥	دبلوم فأعلى
١٠٠,٠	٢,٩	٦٩,٣	٢٧,٨	١٠٠,٠	٢,٧	٧٢,٣	٢٥,٠	١٠٠,٠	٣,٠	٦٨,٠	٢٩,٠	غير مبين
١٠٠,٠	١,٤	٥٨,٨	٣٩,٧	١٠٠,٠	١,٦	٧٠,١	٢٨,٣	١٠٠,٠	١,٤	٥٣,٧	٤٤,٩	الأجمالي

تابع / جدول ٤-٩: توزيع الأفراد العاملين بعمر ١٥ سنة فأكثر حسب التحصيل العلمي، الجنس، قطاع العمل، التجمع السكاني والتقسيم الجغرافي (كردستان)

حضر وريف			ريف				حضر				التحصيل العلمي والجنس	
المجموع	قطاعات أخرى	قطاع خاص / (حكومي / عام)	المجموع	قطاعات أخرى	قطاع خاص / (حكومي / عام)	المجموع	قطاعات أخرى	قطاع خاص / (حكومي / عام)	المجموع	قطاعات أخرى		قطاع خاص / (حكومي / عام)
<b>رجل</b>												
١٠٠,٠	٤,٦	٥٧,٤	٣٨,٠	١٠٠,٠	٦,٧	٤٩,٢	٤٤,١	١٠٠,٠	٣,٩	٦٠,١	٣٦,٠	أمي/ يكتب ويقرأ
١٠٠,٠	٤,١	٥١,٧	٤٤,٢	١٠٠,٠	٦,٨	٣٩,٨	٥٣,٤	١٠٠,٠	٣,٧	٥٣,٥	٤٢,٨	إبتدائية - إعدادية
١٠٠,٠	٠,٣	١٥,١	٨٤,٦	١٠٠,٠	٣,٧	١٣,٣	٨٣,٠	١٠٠,٠	٠,١	١٥,٢	٨٤,٧	دبلوم فأعلى
١٠٠,٠	٤,٢	٥٩,٧	٣٦,٠	١٠٠,٠	٠,٠	٤٩,٤	٥٠,٦	١٠٠,٠	٤,٩	٦١,٥	٣٣,٦	غير مبين
١٠٠,٠	٣,٨	٤٩,٧	٤٦,٥	١٠٠,٠	٦,٥	٤٤,٤	٤٩,١	١٠٠,٠	٣,٣	٥٠,٨	٤٥,٩	الأجمالي
<b>إمرأة</b>												
١٠٠,٠	٦,٨	٦١,٣	٣١,٩	١٠٠,٠	٦,٤	٧٣,٩	١٩,٧	١٠٠,٠	٧,١	٥١,٨	٤١,٢	أمي/ يكتب ويقرأ
١٠٠,٠	٠,٧	١٧,٠	٨٢,٣	١٠٠,٠	٣,٦	٤٠,٨	٥٥,٥	١٠٠,٠	٠,٥	١٥,١	٨٤,٤	إبتدائية - إعدادية
١٠٠,٠	٠,٢	٢,٨	٩٧,٠	١٠٠,٠	٠,٠	٠,٩	٩٩,١	١٠٠,٠	٠,٢	٢,٩	٩٧,٠	دبلوم فأعلى
١٠٠,٠	٤,٣	١٣,٦	٨٢,١	١٠٠,٠	٢٥,٤	٩,٦	٦٤,٩	١٠٠,٠	٠,٠	١٤,٤	٨٥,٦	غير مبين
١٠٠,٠	١,٩	٢٠,٥	٧٧,٦	١٠٠,٠	٥,٨	٦١,٥	٣٢,٧	١٠٠,٠	١,٣	١٤,٤	٨٤,٣	الأجمالي
<b>كلا الجنسين</b>												
١٠٠,٠	٤,٨	٥٧,٨	٣٧,٥	١٠٠,٠	٦,٧	٥٣,٠	٤٠,٤	١٠٠,٠	٤,١	٥٩,٥	٣٦,٤	أمي/ يكتب ويقرأ
١٠٠,٠	٣,٧	٤٧,٥	٤٨,٨	١٠٠,٠	٦,٦	٣٩,٨	٥٣,٦	١٠٠,٠	٣,٣	٤٨,٦	٤٨,١	إبتدائية - إعدادية
١٠٠,٠	٠,٣	١٠,١	٨٩,٦	١٠٠,٠	٣,٠	١٠,٧	٨٦,٣	١٠٠,٠	٠,٢	١٠,١	٨٩,٨	دبلوم فأعلى
١٠٠,٠	٤,٢	٥٤,٤	٤١,٣	١٠٠,٠	٣,٤	٤٤,١	٥٢,٥	١٠٠,٠	٤,٤	٥٦,٢	٣٩,٤	غير مبين
١٠٠,٠	٣,٥	٤٥,٠	٥١,٥	١٠٠,٠	٦,٤	٤٦,٦	٤٧,٠	١٠٠,٠	٣,٠	٤٤,٧	٥٢,٣	الأجمالي



تابع / جدول ٤-٩: توزيع الأفراد العاملين بعمر ١٥ سنة فأكثر حسب التحصيل العلمي، الجنس، قطاع العمل، التجمع السكاني والتقسيم الجغرافي (بغداد)

حضر وريف				ريف				حضر				التحصيل العلمي والجنس
المجموع	قطاعات أخرى	قطاع خاص	قطاع حكومي / (عام)	المجموع	قطاعات أخرى	قطاع خاص	قطاع حكومي / (عام)	المجموع	قطاعات أخرى	قطاع خاص	قطاع حكومي / (عام)	
<b>رجل</b>												
١٠٠,٠	١,٧	٨٥,١	١٣,٢	١٠٠,٠	١,٥	٨٥,٥	١٣,٠	١٠٠	١,٨	٨٤,٩	١٣,٣	أمي/ يكتب ويقرأ
١٠٠,٠	٠,٦	٧١,٤	٢٨,٠	١٠٠,٠	١,٣	٧٤,٦	٢٤,١	١٠٠	٠,٤	٧٠,٩	٢٨,٧	ابتدائية - إعدادية
١٠٠,٠	٠,٣	٣٦,٧	٦٣,٠	١٠٠,٠	٠,٠	٣٥,٦	٦٤,٤	١٠٠	٠,٣	٣٦,٨	٦٢,٩	دبلوم فأعلى
١٠٠,٠	٣,٠	٨٣,٤	١٣,٥	١٠٠,٠	٠,٠	٩٥,٤	٤,٦	١٠٠	٤,١	٧٩,٤	١٦,٥	غير مبين
١٠٠,٠	٠,٨	٦٧,١	٣٢,١	١٠٠,٠	١,٢	٧٤,٦	٢٤,٢	١٠٠	٠,٧	٦٥,٩	٣٣,٥	الأجمالي
<b>إمرأة</b>												
١٠٠,٠	١,٧	٩٤,٥	٣,٩	١٠٠,٠	٣,٦	٩٦,٤	٠,٠	١٠٠	٠,٠	٩٢,٨	٧,٢	أمي/ يكتب ويقرأ
١٠٠,٠	٠,٩	٤٤,٩	٥٤,٢	١٠٠,٠	١,٠	٩٣,٧	٥,٣	١٠٠	٠,٨	٢٦,٦	٧٢,٦	ابتدائية - إعدادية
١٠٠,٠	٠,٥	٤,٥	٩٥,٠	..	..	..	..	١٠٠	٠,٥	٤,٦	٩٤,٩	دبلوم فأعلى
١٠٠,٠	٠,٠	٥٠,٦	٤٩,٤	١٠٠,٠	٠,٠	٥٠,٦	٤٩,٤	٠	٠,٠	٠,٠	٠,٠	غير مبين
١٠٠,٠	٠,٨	٢٨,٤	٧٠,٨	١٠٠,٠	٢,٠	٨٣,٩	١٤,٢	١٠٠	٠,٥	١٧,٩	٨١,٦	الأجمالي
<b>كلا الجنسين</b>												
١٠٠,٠	١,٧	٨٦,٢	١٢,٠	١٠٠,٠	٢,٠	٨٨,٢	٩,٨	١٠٠	١,٦	٨٥,٦	١٢,٧	أمي/ يكتب ويقرأ
١٠٠,٠	٠,٦	٦٩,٥	٢٩,٩	١٠٠,٠	١,٣	٧٦,٩	٢١,٨	١٠٠	٠,٤	٦٨,١	٣١,٥	ابتدائية - إعدادية
١٠٠,٠	٠,٣	٢٥,٦	٧٤,١	١٠٠,٠	٠,٠	٢٨,٤	٧١,٦	١٠٠	٠,٤	٢٥,٤	٧٤,٢	دبلوم فأعلى
١٠٠,٠	٣,٠	٨٢,٧	١٤,٣	١٠٠,٠	٠,٠	٩١,٦	٨,٤	١٠٠	٤,١	٧٩,٤	١٦,٥	غير مبين
١٠٠,٠	٠,٨	٦١,٢	٣٨,٠	١٠٠,٠	١,٣	٧٦,١	٢٢,٥	١٠٠	٠,٧	٥٨,٦	٤٠,٧	الأجمالي

تابع / جدول ٤-٩: توزيع الأفراد العاملين بعمر ١٥ سنة فأكثر حسب التحصيل العلمي، الجنس، قطاع العمل، التجمع السكاني والتقسيم الجغرافي (بقية المحافظات)

حضر وريف			ريف				حضر				التحصيل العلمي والجنس	
المجموع	قطاعات أخرى	قطاع خاص	قطاع (حكومي / عام)	المجموع	قطاعات أخرى	قطاع خاص	قطاع (حكومي / عام)	المجموع	قطاعات أخرى	قطاع خاص		قطاع (حكومي / عام)
<b>رجل</b>												
١٠٠,٠	١,٨	٨٣,٠	١٥,١	١٠٠,٠	١,٨	٨٤,٠	١٤,٣	١٠٠	١,٩	٨٢,١	١٦,٠	أمي/ يكتب ويقرأ
١٠٠,٠	١,٠	٦٣,٣	٣٥,٧	١٠٠,٠	١,٠	٦٥,١	٣٤,٠	١٠٠	١,٠	٦٢,٢	٣٦,٨	إبتدائية - إعدادية
١٠٠,٠	٠,٥	٢٦,٢	٧٣,٣	١٠٠,٠	٠,١	٢٢,٦	٧٧,٣	١٠٠	٠,٧	٢٧,٣	٧٢,١	دبلوم فأعلى
١٠٠,٠	١,٧	٧٠,٦	٢٧,٧	١٠٠,٠	٣,٥	٦٨,١	٢٨,٤	١٠٠	٠,٠	٧٢,٩	٢٧,١	غير مبين
١٠٠,٠	١,٢	٦٣,٥	٣٥,٣	١٠٠,٠	١,٢	٦٨,٨	٣٠,٠	١٠٠	١,٢	٦٠,١	٣٨,٧	الأجمالي
<b>إمرأة</b>												
١٠٠,٠	١,١	٩٣,٥	٥,٣	١٠٠,٠	١,١	٩٧,٤	١,٦	١٠٠	١,٤	٧٠,٩	٢٧,٧	أمي/ يكتب ويقرأ
١٠٠,٠	١,٦	٥٣,٣	٤٥,١	١٠٠,٠	١,٤	٨٨,١	١٠,٥	١٠٠	١,٨	٢٤,٥	٧٣,٧	إبتدائية - إعدادية
١٠٠,٠	٠,٤	٢,٦	٩٧,٠	١٠٠,٠	٠,٤	٢,٠	٩٧,٦	١٠٠	٠,٤	٢,٧	٩٦,٩	دبلوم فأعلى
١٠٠,٠	٢,١	٧٣,١	٢٤,٨	١٠٠,٠	٤,٨	٨٧,٦	٧,٦	١٠٠	٠,٠	٦٢,١	٣٧,٩	غير مبين
١٠٠,٠	١,٠	٤٨,٤	٥٠,٦	١٠٠,٠	١,١	٨٦,٠	١٢,٩	١٠٠	٠,٨	١٥,٣	٨٣,٩	الأجمالي
<b>كلا الجنسين</b>												
١٠٠,٠	١,٧	٨٤,٧	١٣,٥	١٠٠,٠	١,٦	٨٧,٣	١١,١	١٠٠	١,٩	٨١,٥	١٦,٦	أمي/ يكتب ويقرأ
١٠٠,٠	١,١	٦٢,٥	٣٦,٤	١٠٠,٠	١,٠	٦٧,١	٣١,٩	١٠٠	١,١	٥٩,٧	٣٩,٢	إبتدائية - إعدادية
١٠٠,٠	٠,٥	١٩,٥	٨٠,٠	١٠٠,٠	٠,٢	١٩,١	٨٠,٧	١٠٠	٠,٦	١٩,٦	٧٩,٩	دبلوم فأعلى
١٠٠,٠	١,٧	٧١,٠	٢٧,٣	١٠٠,٠	٣,٧	٧٠,٨	٢٥,٥	١٠٠	٠,٠	٧١,٢	٢٨,٨	غير مبين
١٠٠,٠	١,٢	٦١,٣	٣٧,٥	١٠٠,٠	١,٢	٧١,٧	٢٧,١	١٠٠	١,١	٥٤,٤	٤٤,٥	الأجمالي

جدول ٤-١٠ أ: توزيع الأفراد العاملين بعمر ١٥ سنة فأكثر حسب الفئات العمرية، الجنس، الحالة العملية، التجمع السكاني والتقسيم الجغرافي (العراق) - يتبع

حضر وريف			ريف				حضر				الفئات العمرية والجنس	
المجموع	يعمل لدى الأسرة بدون أجر	يعمل بأجر	* عاملين لحسابهم الخاص	المجموع	يعمل لدى الأسرة بدون أجر	يعمل بأجر	* عاملين لحسابهم الخاص	المجموع	يعمل لدى الأسرة بدون أجر	يعمل بأجر		* عاملين لحسابهم الخاص
رجل												
١٠٠,٠	١٣,٩	٦٤,٦	٢١,٥	١٠٠,٠	٢٦,٥	٥٣,٧	١٩,٩	١٠٠,٠	٦,٥	٧١,١	٢٢,٤	٢٤ - ١٥
١٠٠,٠	٣,٣	٦٨,٧	٢٨,٠	١٠٠,٠	٧,٦	٦٤,٧	٢٧,٧	١٠٠,٠	١,٤	٧٠,٤	٢٨,٢	٣٤ - ٢٥
١٠٠,٠	١,١	٦٠,٧	٣٨,٢	١٠٠,٠	٣,١	٥٦,٣	٤٠,٦	١٠٠,٠	٠,٢	٦٢,٦	٣٧,٢	٤٤ - ٣٥
١٠٠,٠	١,٧	٥٤,٨	٤٣,٥	١٠٠,٠	٥,٤	٤٤,١	٥٠,٤	١٠٠,٠	٠,٤	٥٨,٥	٤١,١	+ ٤٥
١٠٠,٠	٤,٧	٦٢,٩	٣٢,٤	١٠٠,٠	١١,١	٥٦,١	٣٢,٧	١٠٠,٠	١,٩	٦٥,٩	٣٢,٢	الإجمالي
إمرأة												
١٠٠,٠	٦٤,٦	٢٨,٦	٦,٨	١٠٠,٠	٨٩,٠	٥,٦	٥,٤	١٠٠,٠	١٥,٧	٧٤,٦	٩,٧	٢٤ - ١٥
١٠٠,٠	٢٦,٩	٦٥,٢	٧,٨	١٠٠,٠	٧٤,٠	١٨,٧	٧,٣	١٠٠,٠	٤,٣	٨٧,٦	٨,١	٣٤ - ٢٥
١٠٠,٠	١٨,٧	٧٢,١	٩,٢	١٠٠,٠	٦٥,٧	٢٢,٦	١١,٧	١٠٠,٠	٢,١	٨٩,٥	٨,٤	٤٤ - ٣٥
١٠٠,٠	١٨,٤	٦٩,٨	١١,٧	١٠٠,٠	٦٦,٣	١٩,٦	١٤,١	١٠٠,٠	٣,٢	٨٥,٨	١١,٠	+ ٤٥
١٠٠,٠	٢٨,٧	٦٢,٣	٩,٠	١٠٠,٠	٧٥,٧	١٥,٥	٨,٨	١٠٠,٠	٤,٢	٨٦,٧	٩,١	الإجمالي
كلا الجنسين												
١٠٠,٠	١٩,٧	٦٠,٥	١٩,٨	١٠٠,٠	٣٨,٣	٤٤,٦	١٧,١	١٠٠,٠	٧,١	٧١,٣	٢١,٦	٢٤ - ١٥
١٠٠,٠	٦,٧	٦٨,٢	٢٥,١	١٠٠,٠	١٨,١	٥٧,٤	٢٤,٥	١٠٠,٠	١,٨	٧٢,٨	٢٥,٣	٣٤ - ٢٥
١٠٠,٠	٤,٠	٦٢,٦	٣٣,٤	١٠٠,٠	١٢,٤	٥١,٣	٣٦,٤	١٠٠,٠	٠,٦	٦٧,٢	٣٢,٢	٤٤ - ٣٥
١٠٠,٠	٤,٥	٥٧,٤	٣٨,٢	١٠٠,٠	١٥,١	٤٠,٢	٤٤,٦	١٠٠,٠	٠,٨	٦٣,٢	٣٦,٠	+ ٤٥
١٠٠,٠	٨,٣	٦٢,٨	٢٨,٩	١٠٠,٠	٢١,٨	٤٩,٤	٢٨,٨	١٠٠,٠	٢,٢	٦٨,٩	٢٨,٩	الإجمالي

\* تشمل أصحاب العمل والعاملين لحسابهم الخاص

تابع / جدول ٤-١٠: توزيع الأفراد العاملين بعمر ١٥ سنة فأكثر حسب الفئات العمرية، الجنس، الحالة العملية، التجمع السكاني والتقسيم الجغرافي (كردستان)

حضر وريف				ريف				حضر				الفئات العمرية والجنس
المجموع	يعمل لدى الأسرة بدون أجر	يعمل بأجر	* عاملين لحسابهم الخاص	المجموع	يعمل لدى الأسرة بدون أجر	يعمل بأجر	* عاملين لحسابهم الخاص	المجموع	يعمل لدى الأسرة بدون أجر	يعمل بأجر	* عاملين لحسابهم الخاص	
رجل												
١٠٠,٠	٦,٧	٧٠,٥	٢٢,٨	١٠٠,٠	١٠,٧	٦٥,٥	٢٣,٧	١٠٠,٠	٥,٧	٧١,٧	٢٢,٥	١٥ - ٢٤
١٠٠,٠	٠,٤	٧٤,٠	٢٥,٦	١٠٠,٠	١,١	٧٦,٤	٢٢,٤	١٠٠,٠	٠,٣	٧٣,٤	٢٦,٣	٢٥ - ٣٤
١٠٠,٠	٠,٢	٦٥,٩	٣٣,٨	١٠٠,٠	٠,٩	٧١,٤	٢٧,٧	١٠٠,٠	٠,١	٦٤,٨	٣٥,١	٣٥ - ٤٤
١٠٠,٠	١,٠	٦٠,٧	٣٨,٣	١٠٠,٠	٤,٣	٤٦,٤	٤٩,٣	١٠٠,٠	٠,٤	٦٢,٩	٣٦,٦	+ ٤٥
١٠٠,٠	١,٦	٦٨,٤	٢٩,٩	١٠٠,٠	٣,٧	٦٧,٨	٢٨,٦	١٠٠,٠	١,٢	٦٨,٦	٣٠,٢	الإجمالي
إمرأة												
١٠٠,٠	١٠,٠	٧٦,٥	١٣,٦	١٠٠,٠	٤٤,٦	٣٩,٤	١٦,٠	١٠٠,٠	٤,٤	٨٢,٤	١٣,٢	١٥ - ٢٤
١٠٠,٠	٥,٣	٨٣,٨	١٠,٩	١٠٠,٠	٣٣,٢	٤٧,٢	١٩,٦	١٠٠,٠	٢,٠	٨٨,١	٩,٩	٢٥ - ٣٤
١٠٠,٠	٥,٢	٨٤,٢	١٠,٦	١٠٠,٠	٣٥,٨	٣٨,٨	٢٥,٥	١٠٠,٠	٠,٧	٩٠,٨	٨,٥	٣٥ - ٤٤
١٠٠,٠	١٢,٠	٧١,٧	١٦,٢	١٠٠,٠	٤١,٥	٢١,٩	٣٦,٦	١٠٠,٠	٥,٨	٨٢,٢	١٢,٠	+ ٤٥
١٠٠,٠	٧,٢	٨٠,٥	١٢,٢	١٠٠,٠	٣٧,٩	٣٦,٩	٢٥,٢	١٠٠,٠	٢,٧	٨٧,٠	١٠,٣	الإجمالي
كلا الجنسين												
١٠٠,٠	٧,١	٧١,٣	٢١,٦	١٠٠,٠	١٤,٠	٦٣,٠	٢٣,٠	١٠٠,٠	٥,٥	٧٣,٢	٢١,٢	١٥ - ٢٤
١٠٠,٠	١,٣	٧٥,٦	٢٣,١	١٠٠,٠	٤,٧	٧٣,٢	٢٢,١	١٠٠,٠	٠,٦	٧٦,١	٢٣,٣	٢٥ - ٣٤
١٠٠,٠	١,١	٦٩,٢	٢٩,٧	١٠٠,٠	٥,٧	٦٦,٩	٢٧,٤	١٠٠,٠	٠,٢	٦٩,٦	٣٠,٢	٣٥ - ٤٤
١٠٠,٠	٢,٧	٦٢,٤	٣٥,٠	١٠٠,٠	١١,٤	٤١,٧	٤٦,٩	١٠٠,٠	١,٢	٦٥,٧	٣٣,٠	+ ٤٥
١٠٠,٠	٢,٥	٧٠,٤	٢٧,١	١٠٠,٠	٨,١	٦٣,٨	٢٨,١	١٠٠,٠	١,٥	٧١,٧	٢٦,٩	الإجمالي

\* تشمل أصحاب العمل والعاملين لحسابهم الخاص

تابع / جدول ٤-١٠ أ: توزيع الأفراد العاملين بعمر ١٥ سنة فأكثر حسب الفئات العمرية، الجنس، الحالة العملية، التجمع السكاني والتقسيم الجغرافي (بغداد)

حضر وريف			ريف				حضر				الفئات العمرية والجنس	
المجموع	يعمل لدى الأسرة بدون أجر	يعمل بأجر	* عاملين لحسابهم الخاص	المجموع	يعمل لدى الأسرة بدون أجر	يعمل بأجر	* عاملين لحسابهم الخاص	المجموع	يعمل لدى الأسرة بدون أجر	يعمل بأجر		* عاملين لحسابهم الخاص
رجل												
١٠٠,٠	١٢,٤	٦٠,٦	٢٧,٠	١٠٠,٠	٣٩,٥	٣٩,٣	٢١,٢	١٠٠,٠	٥,٨	٦٥,٧	٢٨,٥	٢٤ - ١٥
١٠٠,٠	٣,٦	٦١,١	٣٥,٤	١٠٠,٠	١٢,٦	٥٠,٥	٣٦,٩	١٠٠,٠	٢,٣	٦٢,٦	٣٥,٢	٣٤ - ٢٥
١٠٠,٠	٠,٤	٥٣,٧	٤٥,٩	١٠٠,٠	٢,٩	٣٣,٠	٦٤,١	١٠٠,٠	٠,٠	٥٧,٠	٤٣,٠	٤٤ - ٣٥
١٠٠,٠	٠,٣	٥٠,٦	٤٩,١	١٠٠,٠	١,٦	٤٤,٣	٥٤,١	١٠٠,٠	٠,١	٥١,٦	٤٨,٤	+ ٤٥
١٠٠,٠	٣,٩	٥٦,٧	٣٩,٣	١٠٠,٠	١٥,٩	٤١,٦	٤٢,٥	١٠٠,٠	١,٩	٥٩,٣	٣٨,٨	الإجمالي
إمرأة												
١٠٠,٠	٦٠,٠	٣٢,١	٧,٩	١٠٠,٠	٧٩,٧	٤,٧	١٥,٦	١٠٠,٠	٤٥,١	٥٢,٨	٢,١	٢٤ - ١٥
١٠٠,٠	١٨,٣	٧٥,٣	٦,٤	١٠٠,٠	٧٣,٣	١٠,٦	١٦,٠	١٠٠,٠	٨,٢	٨٧,١	٤,٦	٣٤ - ٢٥
١٠٠,٠	١٠,٧	٧٨,٨	١٠,٥	١٠٠,٠	٥٠,٤	٢٥,٨	٢٣,٨	١٠٠,٠	٥,١	٨٦,٣	٨,٦	٤٤ - ٣٥
١٠٠,٠	٩,٧	٧٩,٥	١٠,٨	١٠٠,٠	٥٧,٩	١٥,١	٢٦,٩	١٠٠,٠	٣,٨	٨٧,٣	٨,٩	+ ٤٥
١٠٠,٠	١٧,٧	٧٣,١	٩,١	١٠٠,٠	٦٦,٦	١٣,٥	١٩,٩	١٠٠,٠	٨,٤	٨٤,٥	٧,١	الإجمالي
كلا الجنسين												
١٠٠,٠	١٦,٢	٥٨,٣	٢٥,٥	١٠٠,٠	٤٥,٩	٣٣,٧	٢٠,٣	١٠٠,٠	٨,١	٦٥,٠	٢٦,٩	٢٤ - ١٥
١٠٠,٠	٥,٧	٦٣,٢	٣١,١	١٠٠,٠	٢٣,٣	٤٣,٥	٣٣,٢	١٠٠,٠	٣,١	٦٦,١	٣٠,٨	٣٤ - ٢٥
١٠٠,٠	٢,٢	٥٨,١	٣٩,٧	١٠٠,٠	١٠,٥	٣١,٨	٥٧,٧	١٠٠,٠	٠,٩	٦٢,٢	٣٦,٩	٤٤ - ٣٥
١٠٠,٠	٢,١	٥٦,٣	٤١,٦	١٠٠,٠	١١,١	٣٩,٣	٤٩,٥	١٠٠,٠	٠,٨	٥٨,٧	٤٠,٥	+ ٤٥
١٠٠,٠	٦,٠	٥٩,٣	٣٤,٧	١٠٠,٠	٢٤,٣	٣٧,٠	٣٨,٧	١٠٠,٠	٢,٩	٦٣,١	٣٤,٠	الإجمالي

\* تشمل أصحاب العمل والعاملين لحسابهم الخاص

تابع / جدول ٤-١٠: توزيع الأفراد العاملين بعمر ١٥ سنة فأكثر حسب الفئات العمرية، الجنس، الحالة العملية، التجمع السكاني والتقسيم الجغرافي (بقية المحافظات)

حضر وريف				ريف				حضر				الفئات العمرية والجنس
المجموع	يعمل لدى الأسرة بدون أجر	يعمل بأجر	* عاملين لحسابهم الخاص	المجموع	يعمل لدى الأسرة بدون أجر	يعمل بأجر	* عاملين لحسابهم الخاص	المجموع	يعمل لدى الأسرة بدون أجر	يعمل بأجر	* عاملين لحسابهم الخاص	
<b>رجل</b>												
١٠٠,٠	١٥,٨	٦٤,٨	١٩,٤	١٠٠,٠	٢٥,٩	٥٤,٧	١٩,٤	١٠٠,٠	٧,١	٧٣,٥	١٩,٤	٢٤ - ١٥
١٠٠,٠	٣,٩	٦٩,٩	٢٦,٢	١٠٠,٠	٧,٨	٦٤,٨	٢٧,٣	١٠٠,٠	١,٤	٧٣,١	٢٥,٥	٣٤ - ٢٥
١٠٠,٠	١,٥	٦١,٩	٣٦,٦	١٠٠,٠	٣,٤	٥٧,٥	٣٩,١	١٠٠,٠	٠,٤	٦٤,٥	٣٥,١	٤٤ - ٣٥
١٠٠,٠	٢,٤	٥٥,٠	٤٢,٦	١٠٠,٠	٦,١	٤٣,٩	٥٠,٠	١٠٠,٠	٠,٥	٦٠,٦	٣٨,٩	+ ٤٥
١٠٠,٠	٥,٧	٦٣,٨	٣٠,٥	١٠٠,٠	١١,٣	٥٦,٨	٣١,٩	١٠٠,٠	٢,١	٦٨,٣	٢٩,٦	الإجمالي
<b>إمرأة</b>												
١٠٠,٠	٧٦,٥	١٨,٢	٥,٢	١٠٠,٠	٩١,٥	٤,٦	٣,٩	١٠٠,٠	٨,٠	٨٠,٨	١١,٢	٢٤ - ١٥
١٠٠,٠	٣٧,٢	٥٥,٤	٧,٤	١٠٠,٠	٧٧,٢	١٧,٥	٥,٣	١٠٠,٠	٣,٤	٨٧,٥	٩,١	٣٤ - ٢٥
١٠٠,٠	٢٥,٦	٦٦,٠	٨,٣	١٠٠,٠	٧٠,٩	٢٠,٥	٨,٧	١٠٠,٠	١,١	٩٠,٧	٨,٢	٤٤ - ٣٥
١٠٠,٠	٢٤,٤	٦٤,٥	١١,١	١٠٠,٠	٧١,٠	٢٠,٠	٩,٠	١٠٠,٠	٢,٠	٨٦,٠	١٢,١	+ ٤٥
١٠٠,٠	٣٨,٦	٥٣,٣	٨,٠	١٠٠,٠	٧٩,٧	١٤,٢	٦,١	١٠٠,٠	٢,٥	٨٧,٨	٩,٧	الإجمالي
<b>كلا الجنسين</b>												
١٠٠,٠	٢٣,٣	٥٩,١	١٧,٧	١٠٠,٠	٣٩,١	٤٤,٧	١٦,٣	١٠٠,٠	٧,١	٧٣,٨	١٩,١	٢٤ - ١٥
١٠٠,٠	٨,٥	٦٧,٩	٢٣,٦	١٠٠,٠	١٩,٠	٥٧,٢	٢٣,٨	١٠٠,٠	١,٧	٧٤,٩	٢٣,٤	٣٤ - ٢٥
١٠٠,٠	٥,٣	٦٢,٥	٣٢,٢	١٠٠,٠	١٣,٣	٥٢,١	٣٤,٦	١٠٠,٠	٠,٥	٦٨,٨	٣٠,٧	٤٤ - ٣٥
١٠٠,٠	٥,٩	٥٦,٥	٣٧,٦	١٠٠,٠	١٦,٢	٤٠,٢	٤٣,٧	١٠٠,٠	٠,٧	٦٤,٨	٣٤,٥	+ ٤٥
١٠٠,٠	١٠,٥	٦٢,٣	٢٧,٣	١٠٠,٠	٢٢,٨	٤٩,٦	٢٧,٦	١٠٠,٠	٢,٢	٧٠,٨	٢٧,١	الإجمالي
* تشمل أصحاب العمل والعاملين لحسابهم الخاص												

جدول ٤-١٠ ب: توزيع الأفراد العاملين بعمر ١٥ سنة فأكثر حسب التحصيل العلمي، الجنس، الحالة العملية، التجمع السكاني والتقسيم الجغرافي (العراق) - يتبع

حضر وريف				ريف				حضر				التحصيل العلمي والجنس
المجموع	يعمل لدى الأسرة بدون أجر	يعمل بأجر	* عاملين لحسابهم الخاص	المجموع	يعمل لدى الأسرة بدون أجر	يعمل بأجر	* عاملين لحسابهم الخاص	المجموع	يعمل لدى الأسرة بدون أجر	يعمل بأجر	* عاملين لحسابهم الخاص	
<b>رجل</b>												
١٠٠,٠	٧,٦	٥٧,٠	٣٥,٤	١٠٠,٠	١٤,٩	٤٩,٤	٣٥,٧	١٠٠,٠	٢,٥	٦٢,٣	٣٥,٢	أمي/ يكتب ويقرأ
١٠٠,٠	٤,٢	٦٠,٧	٣٥,١	١٠٠,٠	٩,٥	٥٦,٥	٣٤,٠	١٠٠,٠	٢,١	٦٢,٤	٣٥,٥	إبتدائية - إعدادية
١٠٠,٠	١,١	٨٠,٨	١٨,٢	١٠٠,٠	٣,٢	٨٣,٤	١٣,٤	١٠٠,٠	٠,٦	٨٠,٢	١٩,١	دبلوم فأعلى
١٠٠,٠	٤,٢	٦٢,٨	٣٣,٠	١٠٠,٠	١٠,١	٦٤,٣	٢٥,٦	١٠٠,٠	١,٧	٦٢,٢	٣٦,١	غير مبين
١٠٠,٠	٤,٧	٦٢,٩	٣٢,٤	١٠٠,٠	١١,١	٥٦,١	٣٢,٧	١٠٠,٠	١,٩	٦٥,٩	٣٢,٢	الأجمالي
<b>إمرأة</b>												
١٠٠,٠	٧١,٨	١٢,٥	١٥,٧	١٠٠,٠	٨٦,٠	٤,٩	٩,١	١٠٠,٠	٢٧,٩	٣٦,٠	٣٦,١	أمي/ يكتب ويقرأ
١٠٠,٠	٢٨,٨	٥٧,٨	١٣,٣	١٠٠,٠	٧٨,٢	١١,١	١٠,٧	١٠٠,٠	٤,٤	٨١,٠	١٤,٦	إبتدائية - إعدادية
١٠٠,٠	٠,١	٩٨,٢	١,٦	١٠٠,٠	١,٤	٩٦,٨	١,٨	١٠٠,٠	٠,٠	٩٨,٣	١,٦	دبلوم فأعلى
١٠٠,٠	٢٥,٠	٤١,٢	٣٣,٨	١٠٠,٠	٥٦,٣	٣٢,٧	١١,٠	١٠٠,٠	٤,١	٤٦,٩	٤٩,١	غير مبين
١٠٠,٠	٢٨,٧	٦٢,٣	٩,٠	١٠٠,٠	٧٥,٧	١٥,٥	٨,٨	١٠٠,٠	٤,٢	٨٦,٧	٩,١	الأجمالي
<b>كلا الجنسين</b>												
١٠٠,٠	١٦,٩	٥٠,٥	٣٢,٦	١٠٠,٠	٣١,٧	٣٨,٩	٢٩,٤	١٠٠,٠	٤,١	٦٠,٦	٣٥,٣	أمي/ يكتب ويقرأ
١٠٠,٠	٦,٢	٦٠,٥	٣٣,٣	١٠٠,٠	١٥,٨	٥٢,٣	٣١,٨	١٠٠,٠	٢,٣	٦٣,٨	٣٤,٠	إبتدائية - إعدادية
١٠٠,٠	٠,٨	٨٦,٣	١٢,٩	١٠٠,٠	٢,٩	٨٥,٧	١١,٤	١٠٠,٠	٠,٤	٨٦,٤	١٣,٢	دبلوم فأعلى
١٠٠,٠	٦,٢	٦٠,٨	٣٣,١	١٠٠,٠	١٥,٨	٦٠,٤	٢٣,٨	١٠٠,٠	١,٩	٦٠,٩	٣٧,١	غير مبين
١٠٠,٠	٨,٣	٦٢,٨	٢٨,٩	١٠٠,٠	٢١,٨	٤٩,٤	٢٨,٨	١٠٠,٠	٢,٢	٦٨,٩	٢٨,٩	الأجمالي

\* تشمل أصحاب العمل والعاملين لحسابهم الخاص

تابع / جدول ٤-١٠ ب: توزيع الأفراد العاملين بعمر ١٥ سنة فأكثر حسب التحصيل العلمي، الجنس، الحالة العملية، التجمع السكاني والتقسيم الجغرافي (كردستان)

حضر وريف				ريف				حضر				التحصيل العلمي والجنس
المجموع	يعمل لدى الأسرة بدون أجر	يعمل بأجر	* عاملين لحسابهم الخاص	المجموع	يعمل لدى الأسرة بدون أجر	يعمل بأجر	* عاملين لحسابهم الخاص	المجموع	يعمل لدى الأسرة بدون أجر	يعمل بأجر	* عاملين لحسابهم الخاص	
<b>رجل</b>												
١٠٠,٠	٢,٣	٦٤,٣	٣٣,٤	١٠٠,٠	٤,٥	٦٣,٧	٣١,٧	١٠٠,٠	١,٦	٦٤,٥	٣٣,٩	أمي/ يكتب ويقرأ
١٠٠,٠	١,٣	٦٦,١	٣٢,٦	١٠٠,٠	٢,٣	٧١,٤	٢٦,٣	١٠٠,٠	١,١	٦٥,٣	٣٣,٥	إبتدائية - إعدادية
١٠٠,٠	٠,٧	٨٩,٩	٩,٤	١٠٠,٠	١,٠	٩٧,٠	٢,٠	١٠٠,٠	٠,٧	٨٩,٥	٩,٨	دبلوم فأعلى
١٠٠,٠	٢,٤	٧٢,١	٢٥,٥	١٠٠,٠	٨,٢	٦٣,٨	٢٨,٠	١٠٠,٠	١,٤	٧٣,٤	٢٥,١	غير مبين
١٠٠,٠	١,٦	٦٨,٤	٢٩,٩	١٠٠,٠	٣,٧	٦٧,٨	٢٨,٦	١٠٠,٠	١,٢	٦٨,٦	٣٠,٢	الأجمالي
<b>إمرأة</b>												
١٠٠,٠	٢٥,٧	٣٨,٢	٣٦,٠	١٠٠,٠	٤٤,٢	٢٦,٢	٢٩,٦	١٠٠,٠	١١,٦	٤٧,٤	٤٠,٩	أمي/ يكتب ويقرأ
١٠٠,٠	٥,٠	٨٦,٠	٩,١	١٠٠,٠	٣١,٠	٤٩,٨	١٩,٢	١٠٠,٠	٢,٩	٨٨,٨	٨,٣	إبتدائية - إعدادية
١٠٠,٠	٠,٠	٩٨,٢	١,٨	١٠٠,٠	٠,٩	٩٩,١	٠,٠	١٠٠,٠	٠,٠	٩٨,٢	١,٨	دبلوم فأعلى
١٠٠,٠	٠,٠	٥٧,٥	٤٢,٥	١٠٠,٠	٠,٠	٩٠,٤	٩,٦	١٠٠,٠	٠,٠	٥٠,٨	٤٩,٢	غير مبين
١٠٠,٠	٧,٢	٨٠,٥	١٢,٢	١٠٠,٠	٣٧,٩	٣٦,٩	٢٥,٢	١٠٠,٠	٢,٧	٨٧,٠	١٠,٣	الأجمالي
<b>كلا الجنسين</b>												
١٠٠,٠	٤,٥	٦١,٨	٣٣,٦	١٠٠,٠	١٠,٦	٥٨,٠	٣١,٤	١٠٠,٠	٢,٣	٦٣,٢	٣٤,٥	أمي/ يكتب ويقرأ
١٠٠,٠	١,٧	٦٨,٦	٢٩,٧	١٠٠,٠	٤,٤	٦٩,٩	٢٥,٨	١٠٠,٠	١,٤	٦٨,٤	٣٠,٢	إبتدائية - إعدادية
١٠٠,٠	٠,٤	٩٣,٣	٦,٣	١٠٠,٠	٠,٩	٩٧,٤	١,٦	١٠٠,٠	٠,٤	٩٣,١	٦,٥	دبلوم فأعلى
١٠٠,٠	٢,١	٧٠,٤	٢٧,٥	١٠٠,٠	٧,١	٦٧,٤	٢٥,٥	١٠٠,٠	١,٣	٧٠,٩	٢٧,٨	غير مبين
١٠٠,٠	٢,٥	٧٠,٤	٢٧,١	١٠٠,٠	٨,١	٦٣,٨	٢٨,١	١٠٠,٠	١,٥	٧١,٧	٢٦,٩	الأجمالي

\* تشمل أصحاب العمل والعاملين لحسابهم الخاص



تابع / جدول ٤-١٠ ب: توزيع الأفراد العاملين بعمر ١٥ سنة فأكثر حسب التحصيل العلمي، الجنس، الحالة العملية، التجمع السكاني والتقسيم الجغرافي (بغداد)

حضر وريف				ريف				حضر				التحصيل العلمي والجنس
المجموع	يعمل لدى الأسرة بدون أجر	يعمل بأجر	* عاملين لحسابهم الخاص	المجموع	يعمل لدى الأسرة بدون أجر	يعمل بأجر	* عاملين لحسابهم الخاص	المجموع	يعمل لدى الأسرة بدون أجر	يعمل بأجر	* عاملين لحسابهم الخاص	
<b>رجل</b>												
١٠٠,٠	٣,٥	٤٩,٩	٤٦,٦	١٠٠,٠	١٥,٤	٣٢,٥	٥٢,١	١٠٠,٠	٠,٤	٥٤,٥	٤٥,٢	أمي/ يكتب ويقرأ
١٠٠,٠	٥,٢	٥٢,٥	٤٢,٤	١٠٠,٠	١٧,٩	٤١,١	٤١,١	١٠٠,٠	٢,٩	٥٤,٥	٤٢,٦	إبتدائية - إعدادية
١٠٠,٠	٠,٧	٧٦,٥	٢٢,٨	١٠٠,٠	٦,٠	٦٧,٩	٢٦,١	١٠٠,٠	٠,٤	٧٧,٠	٢٢,٦	دبلوم فأعلى
١٠٠,٠	٣,٢	٤٧,٢	٤٩,٦	١٠٠,٠	٧,٩	٥٩,٦	٣٢,٥	١٠٠,٠	١,٧	٤٣,١	٥٥,٢	غير مبين
١٠٠,٠	٣,٩	٥٦,٧	٣٩,٣	١٠٠,٠	١٥,٩	٤١,٦	٤٢,٥	١٠٠,٠	١,٩	٥٩,٣	٣٨,٨	الأجمالي
<b>إمرأة</b>												
١٠٠,٠	٧٥,٢	٦,٩	١٨,٠	١٠٠,٠	٧٧,٩	٠,٠	٢٢,١	١٠٠,٠	٧٢,٨	١٢,٧	١٤,٥	أمي/ يكتب ويقرأ
١٠٠,٠	٢٥,١	٥٣,٨	٢١,١	١٠٠,٠	٧٤,١	٦,٨	١٩,١	١٠٠,٠	٦,٣	٧١,٩	٢١,٩	إبتدائية - إعدادية
١٠٠,٠	٠,٠	٩٨,٥	١,٥	١٠٠,٠	٠,٠	٨٨,٦	١١,٤	١٠٠,٠	٠,٠	٩٨,٨	١,٢	دبلوم فأعلى
١٠٠,٠	٠,٠	٤٩,٤	٥٠,٦	١٠٠,٠	٠,٠	٤٩,٤	٥٠,٦	٠,٠	٠,٠	٠,٠	٠,٠	غير مبين
١٠٠,٠	١٧,٧	٧٣,١	٩,١	١٠٠,٠	٦٦,٦	١٣,٥	١٩,٩	١٠٠,٠	٨,٤	٨٤,٥	٧,١	الأجمالي
<b>كلا الجنسين</b>												
١٠٠,٠	١٢,٦	٤٤,٤	٤٣,٠	١٠٠,٠	٣٠,٦	٢٤,٦	٤٤,٨	١٠٠,٠	٦,٩	٥٠,٧	٤٢,٤	أمي/ يكتب ويقرأ
١٠٠,٠	٦,٦	٥٢,٥	٤٠,٨	١٠٠,٠	٢٤,٩	٣٦,٧	٣٨,٣	١٠٠,٠	٣,١	٥٥,٦	٤١,٣	إبتدائية - إعدادية
١٠٠,٠	٠,٥	٨٤,١	١٥,٥	١٠٠,٠	٤,٨	٧٢,١	٢٣,٢	١٠٠,٠	٠,٢	٨٤,٧	١٥,٠	دبلوم فأعلى
١٠٠,٠	٣,٢	٤٧,٢	٤٩,٦	١٠٠,٠	٧,٢	٥٨,٧	٣٤,٠	١٠٠,٠	١,٧	٤٣,١	٥٥,٢	غير مبين
١٠٠,٠	٦,٠	٥٩,٣	٣٤,٧	١٠٠,٠	٢٤,٣	٣٧,٠	٣٨,٧	١٠٠,٠	٢,٩	٦٣,١	٣٤,٠	الأجمالي

\* تشمل أصحاب العمل والعاملين لحسابهم الخاص

تابع / جدول ٤-١٠ ب: توزيع الأفراد العاملين بعمر ١٥ سنة فأكثر حسب التحصيل العلمي، الجنس، الحالة العملية، التجمع السكاني والتقسيم الجغرافي (بقية المحافظات)

حضر وريف				ريف				حضر				التحصيل العلمي والجنس
المجموع	يعمل لدى الأسرة بدون أجر	يعمل بأجر	* عاملين لحسابهم الخاص	المجموع	يعمل لدى الأسرة بدون أجر	يعمل بأجر	* عاملين لحسابهم الخاص	المجموع	يعمل لدى الأسرة بدون أجر	يعمل بأجر	* عاملين لحسابهم الخاص	
<b>رجل</b>												
١٠٠,٠	١٠,٠	٥٦,٢	٣٣,٨	١٠٠,٠	١٦,٤	٤٨,٧	٣٤,٩	١٠٠,٠	٣,٥	٦٣,٩	٣٢,٦	أمي/ يكتب ويقرأ
١٠٠,٠	٤,٤	٦٢,٩	٣٢,٧	١٠٠,٠	٨,٧	٥٧,٩	٣٣,٤	١٠٠,٠	١,٩	٦٥,٨	٣٢,٣	إبتدائية - إعدادية
١٠٠,٠	١,٣	٨١,٠	١٧,٨	١٠٠,٠	٢,٩	٨٤,٦	١٢,٤	١٠٠,٠	٠,٨	٧٩,٩	١٩,٣	دبلوم فأعلى
١٠٠,٠	٦,٦	٦٩,١	٢٤,٣	١٠٠,٠	١١,٧	٦٦,٧	٢١,٦	١٠٠,٠	٢,٢	٧١,١	٢٦,٦	غير مبين
١٠٠,٠	٥,٧	٦٣,٨	٣٠,٥	١٠٠,٠	١١,٣	٥٦,٨	٣١,٩	١٠٠,٠	٢,١	٦٨,٣	٢٩,٦	الأجمالي
<b>إمرأة</b>												
١٠٠,٠	٧٨,٨	٩,٢	١٢,٠	١٠٠,٠	٩٠,١	٣,٦	٦,٣	١٠٠,٠	١٢,٩	٤٢,٠	٤٥,١	أمي/ يكتب ويقرأ
١٠٠,٠	٣٩,٣	٤٨,٨	١١,٩	١٠٠,٠	٨٢,١	٩,٧	٨,١	١٠٠,٠	٤,٤	٨٠,٧	١٥,٠	إبتدائية - إعدادية
١٠٠,٠	٠,٣	٩٨,١	١,٧	١٠٠,٠	١,٧	٩٧,٩	٠,٤	١٠٠,٠	٠,١	٩٨,١	١,٨	دبلوم فأعلى
١٠٠,٠	٤٦,٥	٢٨,٣	٢٥,٢	١٠٠,٠	٨٦,٧	١٣,٣	٠,٠	١٠٠,٠	٨,٨	٤٢,٣	٤٨,٩	غير مبين
١٠٠,٠	٣٨,٦	٥٣,٣	٨,٠	١٠٠,٠	٧٩,٧	١٤,٢	٦,١	١٠٠,٠	٢,٥	٨٧,٨	٩,٧	الأجمالي
<b>كلا الجنسين</b>												
١٠٠,٠	٢١,٢	٤٨,٦	٣٠,٢	١٠٠,٠	٣٤,٥	٣٧,٦	٢٧,٩	١٠٠,٠	٤,٠	٦٢,٧	٣٣,٣	أمي/ يكتب ويقرأ
١٠٠,٠	٧,٠	٦١,٨	٣١,١	١٠٠,٠	١٥,١	٥٣,٧	٣١,٢	١٠٠,٠	٢,١	٦٦,٨	٣١,١	إبتدائية - إعدادية
١٠٠,٠	١,٠	٨٥,٨	١٣,٢	١٠٠,٠	٢,٧	٨٦,٩	١٠,٤	١٠٠,٠	٠,٦	٨٥,٦	١٣,٩	دبلوم فأعلى
١٠٠,٠	١١,٩	٦٣,٧	٢٤,٤	١٠٠,٠	٢٢,٠	٥٩,٤	١٨,٦	١٠٠,٠	٣,١	٦٧,٥	٢٩,٥	غير مبين
١٠٠,٠	١٠,٥	٦٢,٣	٢٧,٣	١٠٠,٠	٢٢,٨	٤٩,٦	٢٧,٦	١٠٠,٠	٢,٢	٧٠,٨	٢٧,١	الأجمالي

\* تشمل أصحاب العمل والعاملين لحسابهم الخاص

جدول ٤-١١: توزيع الأفراد العاملين بعمر ١٥ سنة فأكثر حسب الفئات العمرية، الجنس، حالة العمل (محمي / غير محمي)، التجمع السكاني والتقسيم الجغرافي (العراق) - يتبع

حضر وريف			ريف			حضر			الفئات العمرية والجنس
المجموع	عمل غير محمي	عمل محمي	المجموع	عمل غير محمي	عمل محمي	المجموع	عمل غير محمي	عمل محمي	
رجل									
١٠٠,٠	٧٨,٢	٢١,٨	١٠٠,٠	٨١,٥	١٨,٥	١٠٠,٠	٧٦,٢	٢٣,٨	٢٤ - ١٥
١٠٠,٠	٥٣,٠	٤٧,٠	١٠٠,٠	٥٩,٥	٤٠,٥	١٠٠,٠	٥٠,٢	٤٩,٨	٣٤ - ٢٥
١٠٠,٠	٤٦,٠	٥٤,٠	١٠٠,٠	٥٣,٩	٤٦,١	١٠٠,٠	٤٢,٧	٥٧,٣	٤٤ - ٣٥
١٠٠,٠	٤١,٤	٥٨,٦	١٠٠,٠	٥٢,٢	٤٧,٨	١٠٠,٠	٣٧,٦	٦٢,٤	+ ٤٥
١٠٠,٠	٥٤,٤	٤٥,٦	١٠٠,٠	٦٢,٨	٣٧,٢	١٠٠,٠	٥٠,٨	٤٩,٢	الإجمالي
إمرأة									
١٠٠,٠	٧٩,٦	٢٠,٤	١٠٠,٠	٩٥,٢	٤,٨	١٠٠,٠	٥٠,٥	٤٩,٥	٢٤ - ١٥
١٠٠,٠	٣٩,٦	٦٠,٤	١٠٠,٠	٨٣,٦	١٦,٤	١٠٠,٠	١٨,٨	٨١,٢	٣٤ - ٢٥
١٠٠,٠	٢٩,٩	٧٠,١	١٠٠,٠	٧٦,٣	٢٣,٧	١٠٠,٠	١٣,٤	٨٦,٦	٤٤ - ٣٥
١٠٠,٠	٣٠,٨	٦٩,٢	١٠٠,٠	٧٧,٥	٢٢,٥	١٠٠,٠	١٦,٢	٨٣,٨	+ ٤٥
١٠٠,٠	٤١,٤	٥٨,٦	١٠٠,٠	٨٤,٦	١٥,٤	١٠٠,٠	١٩,١	٨٠,٩	الإجمالي
كلا الجنسين									
١٠٠,٠	٧٨,٤	٢١,٦	١٠٠,٠	٨٤,١	١٥,٩	١٠٠,٠	٧٤,٥	٢٥,٥	٢٤ - ١٥
١٠٠,٠	٥١,٠	٤٩,٠	١٠٠,٠	٦٣,٣	٣٦,٧	١٠٠,٠	٤٥,٧	٥٤,٣	٣٤ - ٢٥
١٠٠,٠	٤٣,٤	٥٦,٦	١٠٠,٠	٥٧,٢	٤٢,٨	١٠٠,٠	٣٧,٧	٦٢,٣	٤٤ - ٣٥
١٠٠,٠	٣٩,٦	٦٠,٤	١٠٠,٠	٥٦,٢	٤٣,٨	١٠٠,٠	٣٣,٩	٦٦,١	+ ٤٥
١٠٠,٠	٥٢,٤	٤٧,٦	١٠٠,٠	٦٦,٤	٣٣,٦	١٠٠,٠	٤٦,٢	٥٣,٨	الإجمالي

تابع / جدول ٤-١١: توزيع الأفراد العاملين بعمر ١٥ سنة فأكثر حسب الفئات العمرية، الجنس، حالة العمل (محمي / غير محمي)، التجمع السكاني والتقسيم الجغرافي (كردستان)

حضر وريف		ريف			حضر			الفئات العمرية والجنس	
المجموع	عمل غير محمي	عمل محمي	المجموع	عمل غير محمي	عمل محمي	المجموع	عمل غير محمي		عمل محمي
<b>رجل</b>									
١٠٠,٠	٦٥,٤	٣٤,٦	١٠٠,٠	٦٢,٦	٣٧,٤	١٠٠,٠	٦٦,٠	٣٤,٠	٢٤ - ١٥
١٠٠,٠	٤٣,٢	٥٦,٨	١٠٠,٠	٤٠,٧	٥٩,٣	١٠٠,٠	٤٣,٧	٥٦,٣	٣٤ - ٢٥
١٠٠,٠	٣٩,٨	٦٠,٢	١٠٠,٠	٣٨,٣	٦١,٧	١٠٠,٠	٤٠,١	٥٩,٩	٤٤ - ٣٥
١٠٠,٠	٣٥,٣	٦٤,٧	١٠٠,٠	٥٤,٠	٤٦,٠	١٠٠,٠	٣٢,٥	٦٧,٥	+ ٤٥
١٠٠,٠	٤٤,٧	٥٥,٣	١٠٠,٠	٤٧,٠	٥٣,٠	١٠٠,٠	٤٤,٢	٥٥,٨	الإجمالي
<b>إمرأة</b>									
١٠٠,٠	٤٩,٧	٥٠,٣	١٠٠,٠	٦٦,٥	٣٣,٥	١٠٠,٠	٤٦,٩	٥٣,١	٢٤ - ١٥
١٠٠,٠	٢٢,٥	٧٧,٥	١٠٠,٠	٥١,٢	٤٨,٨	١٠٠,٠	١٩,٢	٨٠,٨	٣٤ - ٢٥
١٠٠,٠	١٧,٦	٨٢,٤	١٠٠,٠	٦٨,٤	٣١,٦	١٠٠,٠	١٠,٢	٨٩,٨	٤٤ - ٣٥
١٠٠,٠	٢٩,٧	٧٠,٣	١٠٠,٠	٧٩,٠	٢١,٠	١٠٠,٠	١٨,٨	٨١,٢	+ ٤٥
١٠٠,٠	٢٦,٣	٧٣,٧	١٠٠,٠	٦٦,١	٣٣,٩	١٠٠,٠	٢٠,٣	٧٩,٧	الإجمالي
<b>كلا الجنسين</b>									
١٠٠,٠	٦٣,٣	٣٦,٧	١٠٠,٠	٦٣,٠	٣٧,٠	١٠٠,٠	٦٣,٤	٣٦,٦	٢٤ - ١٥
١٠٠,٠	٣٩,٦	٦٠,٤	١٠٠,٠	٤١,٩	٥٨,١	١٠٠,٠	٣٩,١	٦٠,٩	٣٤ - ٢٥
١٠٠,٠	٣٥,٨	٦٤,٢	١٠٠,٠	٤٢,٥	٥٧,٥	١٠٠,٠	٣٤,٥	٦٥,٥	٤٤ - ٣٥
١٠٠,٠	٣٤,٤	٦٥,٦	١٠٠,٠	٥٩,١	٤٠,٩	١٠٠,٠	٣٠,٤	٦٩,٦	+ ٤٥
١٠٠,٠	٤١,٧	٥٨,٣	١٠٠,٠	٤٩,٥	٥٠,٥	١٠٠,٠	٤٠,٢	٥٩,٨	الإجمالي

تابع / جدول ٤-١١: توزيع الأفراد العاملين بعمر ١٥ سنة فأكثر حسب الفئات العمرية، الجنس، حالة العمل (محمي / غير محمي)، التجمع السكاني والتقسيم الجغرافي (بغداد)

حضر وريف		ريف			حضر			الفئات العمرية والجنس	
المجموع	عمل غير محمي	عمل محمي	المجموع	عمل غير محمي	عمل محمي	المجموع	عمل غير محمي		عمل محمي
<b>رجل</b>									
١٠٠,٠	٧٧,٩	٢٢,١	١٠٠,٠	٨٣,٩	١٦,١	١٠٠,٠	٧٦,٤	٢٣,٦	٢٤ - ١٥
١٠٠,٠	٥٣,٠	٤٧,٠	١٠٠,٠	٥٦,٧	٤٣,٣	١٠٠,٠	٥٢,٥	٤٧,٥	٣٤ - ٢٥
١٠٠,٠	٤٢,١	٥٧,٩	١٠٠,٠	٤٩,١	٥٠,٩	١٠٠,٠	٤٠,٩	٥٩,١	٤٤ - ٣٥
١٠٠,٠	٣٨,١	٦١,٩	١٠٠,٠	٣٧,٥	٦٢,٥	١٠٠,٠	٣٨,١	٦١,٩	+ ٤٥
١٠٠,٠	٥٢,٣	٤٧,٧	١٠٠,٠	٥٩,٠	٤١,٠	١٠٠,٠	٥١,١	٤٨,٩	الإجمالي
<b>إمرأة</b>									
١٠٠,٠	٦٥,٦	٣٤,٤	١٠٠,٠	٨٩,١	١٠,٩	١٠٠,٠	٤٨,٤	٥١,٦	٢٤ - ١٥
١٠٠,٠	٢٩,٢	٧٠,٨	١٠٠,٠	٨٣,٢	١٦,٨	١٠٠,٠	١٩,٤	٨٠,٦	٣٤ - ٢٥
١٠٠,٠	١٩,٣	٨٠,٧	١٠٠,٠	٥٩,٦	٤٠,٤	١٠٠,٠	١٣,٦	٨٦,٤	٤٤ - ٣٥
١٠٠,٠	١٨,٢	٨١,٨	١٠٠,٠	٦٩,١	٣٠,٩	١٠٠,٠	١٢,١	٨٧,٩	+ ٤٥
١٠٠,٠	٢٦,٨	٧٣,٢	١٠٠,٠	٧٦,٤	٢٣,٦	١٠٠,٠	١٧,٤	٨٢,٦	الإجمالي
<b>كلا الجنسين</b>									
١٠٠,٠	٧٦,٩	٢٣,١	١٠٠,٠	٨٤,٨	١٥,٢	١٠٠,٠	٧٤,٧	٢٥,٣	٢٤ - ١٥
١٠٠,٠	٤٩,٥	٥٠,٥	١٠٠,٠	٦١,٣	٣٨,٧	١٠٠,٠	٤٧,٨	٥٢,٢	٣٤ - ٢٥
١٠٠,٠	٣٨,١	٦١,٩	١٠٠,٠	٥٠,٧	٤٩,٣	١٠٠,٠	٣٦,١	٦٣,٩	٤٤ - ٣٥
١٠٠,٠	٣٤,٢	٦٥,٨	١٠٠,٠	٤٢,٨	٥٧,٢	١٠٠,٠	٣٢,٩	٦٧,١	+ ٤٥
١٠٠,٠	٤٨,٤	٥١,٦	١٠٠,٠	٦١,٩	٣٨,١	١٠٠,٠	٤٦,١	٥٣,٩	الإجمالي

تابع / جدول ٤-١١: توزيع الأفراد العاملين بعمر ١٥ سنة فأكثر حسب الفئات العمرية، الجنس، حالة العمل (محمي / غير محمي)، التجمع السكاني والتقسيم الجغرافي (بقية المحافظات)

حضر وريف			ريف			حضر			الفئات العمرية والجنس
المجموع	عمل غير محمي	عمل محمي	المجموع	عمل غير محمي	عمل محمي	المجموع	عمل غير محمي	عمل محمي	
<b>رجل</b>									
١٠٠,٠	٨٠,٧	١٩,٣	١٠٠,٠	٨٢,٧	١٧,٣	١٠٠,٠	٧٩,٠	٢١,٠	٢٤ - ١٥
١٠٠,٠	٥٥,٥	٤٤,٥	١٠٠,٠	٦٢,٠	٣٨,٠	١٠٠,٠	٥١,٤	٤٨,٦	٣٤ - ٢٥
١٠٠,٠	٤٨,٩	٥١,١	١٠٠,٠	٥٦,٣	٤٣,٧	١٠٠,٠	٤٤,٤	٥٥,٦	٤٤ - ٣٥
١٠٠,٠	٤٤,٢	٥٥,٨	١٠٠,٠	٥٤,٢	٤٥,٨	١٠٠,٠	٣٩,١	٦٠,٩	+ ٤٥
١٠٠,٠	٥٧,٥	٤٢,٥	١٠٠,٠	٦٤,٩	٣٥,١	١٠٠,٠	٥٢,٧	٤٧,٣	الإجمالي
<b>إمرأة</b>									
١٠٠,٠	٨٨,٣	١١,٧	١٠٠,٠	٩٦,٨	٣,٢	١٠٠,٠	٥٤,٨	٤٥,٢	٢٤ - ١٥
١٠٠,٠	٤٩,٠	٥١,٠	١٠٠,٠	٨٦,١	١٣,٩	١٠٠,٠	١٨,٢	٨١,٨	٣٤ - ٢٥
١٠٠,٠	٣٧,٥	٦٢,٥	١٠٠,٠	٧٩,٤	٢٠,٦	١٠٠,٠	١٤,٦	٨٥,٤	٤٤ - ٣٥
١٠٠,٠	٣٧,٤	٦٢,٦	١٠٠,٠	٧٨,٧	٢١,٣	١٠٠,٠	١٨,٠	٨٢,٠	+ ٤٥
١٠٠,٠	٥٠,٩	٤٩,١	١٠٠,٠	٨٧,١	١٢,٩	١٠٠,٠	١٩,٦	٨٠,٤	الإجمالي
<b>كلا الجنسين</b>									
١٠٠,٠	٨١,٧	١٨,٣	١٠٠,٠	٨٥,٦	١٤,٤	١٠٠,٠	٧٧,٨	٢٢,٢	٢٤ - ١٥
١٠٠,٠	٥٤,٦	٤٥,٤	١٠٠,٠	٦٥,٩	٣٤,١	١٠٠,٠	٤٧,٢	٥٢,٨	٣٤ - ٢٥
١٠٠,٠	٤٧,١	٥٢,٩	١٠٠,٠	٥٩,٧	٤٠,٣	١٠٠,٠	٣٩,٥	٦٠,٥	٤٤ - ٣٥
١٠٠,٠	٤٣,١	٥٦,٩	١٠٠,٠	٥٨,٠	٤٢,٠	١٠٠,٠	٣٥,٦	٦٤,٤	+ ٤٥
١٠٠,٠	٥٦,٥	٤٣,٥	١٠٠,٠	٦٨,٦	٣١,٤	١٠٠,٠	٤٨,٤	٥١,٦	الإجمالي

جدول ٤-١٢: توزيع الأفراد العاملين بعمر ١٥ سنة فأكثر حسب التحصيل العلمي، الجنس، حالة العمل (محمي / غير محمي) ، التجمع السكاني والتقسيم الجغرافي (العراق) - يتبع

حضر وريف			ريف			حضر			التحصيل العلمي والجنس
المجموع	عمل غير محمي	عمل محمي	المجموع	عمل غير محمي	عمل محمي	المجموع	عمل غير محمي	عمل محمي	
<b>رجل</b>									
١٠٠,٠	٧٢,٤	٢٧,٦	١٠٠,٠	٧٥,٣	٢٤,٧	١٠٠,٠	٧٠,٣	٢٩,٧	أمي/ يكتب ويقرأ
١٠٠,٠	٥٤,١	٤٥,٩	١٠٠,٠	٥٩,٣	٤٠,٧	١٠٠,٠	٥٢,٠	٤٨,٠	إبتدائية - إعدادية
١٠٠,٠	٢٢,٠	٧٨,٠	١٠٠,٠	٢٣,٠	٧٧,٠	١٠٠,٠	٢١,٨	٧٨,٢	دبلوم فأعلى
١٠٠,٠	٦٣,٦	٣٦,٤	١٠٠,٠	٧٤,٦	٢٥,٤	١٠٠,٠	٥٩,٠	٤١,٠	غير مبين
١٠٠,٠	٥٤,٤	٤٥,٦	١٠٠,٠	٦٢,٨	٣٧,٢	١٠٠,٠	٥٠,٨	٤٩,٢	الأجمالي
<b>إمرأة</b>									
١٠٠,٠	٨٩,٩	١٠,١	١٠٠,٠	٩٥,٨	٤,٢	١٠٠,٠	٧٢,٩	٢٧,١	أمي/ يكتب ويقرأ
١٠٠,٠	٤٧,١	٥٢,٩	١٠٠,٠	٨٧,٢	١٢,٨	١٠٠,٠	٢٧,٧	٧٢,٣	إبتدائية - إعدادية
١٠٠,٠	٥,١	٩٤,٩	١٠٠,٠	٤,٣	٩٥,٧	١٠٠,٠	٥,١	٩٤,٩	دبلوم فأعلى
١٠٠,٠	٤٨,٦	٥١,٤	١٠٠,٠	٦٥,٨	٣٤,٢	١٠٠,٠	٣٩,٣	٦٠,٧	غير مبين
١٠٠,٠	٤١,٤	٥٨,٦	١٠٠,٠	٨٤,٦	١٥,٤	١٠٠,٠	١٩,١	٨٠,٩	الأجمالي
<b>كلا الجنسين</b>									
١٠٠,٠	٧٤,٩	٢٥,١	١٠٠,٠	٨٠,١	١٩,٩	١٠٠,٠	٧٠,٥	٢٩,٥	أمي/ يكتب ويقرأ
١٠٠,٠	٥٣,٥	٤٦,٥	١٠٠,٠	٦١,٩	٣٨,١	١٠٠,٠	٥٠,١	٤٩,٩	إبتدائية - إعدادية
١٠٠,٠	١٦,٦	٨٣,٤	١٠٠,٠	١٩,٨	٨٠,٢	١٠٠,٠	١٦,١	٨٣,٩	دبلوم فأعلى
١٠٠,٠	٦٢,٠	٣٨,٠	١٠٠,٠	٧٣,٥	٢٦,٥	١٠٠,٠	٥٧,١	٤٢,٩	غير مبين
١٠٠,٠	٥٢,٤	٤٧,٦	١٠٠,٠	٦٦,٤	٣٣,٦	١٠٠,٠	٤٦,٢	٥٣,٨	الأجمالي

تابع / جدول ٤-١٢: توزيع الأفراد العاملين بعمر ١٥ سنة فأكثر حسب التحصيل العلمي، الجنس، حالة العمل (محمي / غير محمي)، التجمع السكاني والتقسيم الجغرافي (كردستان)

حضر وريف			ريف			حضر			التحصيل العلمي والجنس
المجموع	عمل غير محمي	عمل محمي	المجموع	عمل غير محمي	عمل محمي	المجموع	عمل غير محمي	عمل محمي	
<b>رجل</b>									
١٠٠,٠	٥٤,٧	٤٥,٣	١٠٠,٠	٥١,٦	٤٨,٤	١٠٠,٠	٥٥,٧	٤٤,٣	أمي/ يكتب ويقرأ
١٠٠,٠	٤٣,٩	٥٦,١	١٠٠,٠	٤١,٨	٥٨,٢	١٠٠,٠	٤٤,٢	٥٥,٨	إبتدائية - إعدادية
١٠٠,٠	١٢,١	٨٧,٩	١٠٠,٠	٢٠,٧	٧٩,٣	١٠٠,٠	١١,٦	٨٨,٤	دبلوم فأعلى
١٠٠,٠	٦٠,١	٣٩,٩	١٠٠,٠	٥٤,١	٤٥,٩	١٠٠,٠	٦١,٠	٣٩,٠	غير مبين
١٠٠,٠	٤٤,٧	٥٥,٣	١٠٠,٠	٤٧,٠	٥٣,٠	١٠٠,٠	٤٤,٢	٥٥,٨	الأجمالي
<b>إمرأة</b>									
١٠٠,٠	٦٧,٨	٣٢,٢	١٠٠,٠	٧٨,٠	٢٢,٠	١٠٠,٠	٦٠,٣	٣٩,٧	أمي/ يكتب ويقرأ
١٠٠,٠	٢٤,٤	٧٥,٦	١٠٠,٠	٤٦,٥	٥٣,٥	١٠٠,٠	٢٢,٦	٧٧,٤	إبتدائية - إعدادية
١٠٠,٠	٦,١	٩٣,٩	١٠٠,٠	٠,٩	٩٩,١	١٠٠,٠	٦,٢	٩٣,٨	دبلوم فأعلى
١٠٠,٠	١٧,٩	٨٢,١	١٠٠,٠	٣٥,١	٦٤,٩	١٠٠,٠	١٤,٤	٨٥,٦	غير مبين
١٠٠,٠	٢٦,٣	٧٣,٧	١٠٠,٠	٦٦,١	٣٣,٩	١٠٠,٠	٢٠,٣	٧٩,٧	الأجمالي
<b>كلا الجنسين</b>									
١٠٠,٠	٥٦,٠	٤٤,٠	١٠٠,٠	٥٥,٨	٤٤,٢	١٠٠,٠	٥٦,٠	٤٤,٠	أمي/ يكتب ويقرأ
١٠٠,٠	٤١,٤	٥٨,٦	١٠٠,٠	٤٢,١	٥٧,٩	١٠٠,٠	٤١,٣	٥٨,٧	إبتدائية - إعدادية
١٠٠,٠	٩,٧	٩٠,٣	١٠٠,٠	١٦,٧	٨٣,٣	١٠٠,٠	٩,٤	٩٠,٦	دبلوم فأعلى
١٠٠,٠	٥٥,٤	٤٤,٦	١٠٠,٠	٥١,٦	٤٨,٤	١٠٠,٠	٥٦,٠	٤٤,٠	غير مبين
١٠٠,٠	٤١,٧	٥٨,٣	١٠٠,٠	٤٩,٥	٥٠,٥	١٠٠,٠	٤٠,٢	٥٩,٨	الأجمالي



تابع / جدول ٤-١٢: توزيع الأفراد العاملين بعمر ١٥ سنة فأكثر حسب التحصيل العلمي، الجنس، حالة العمل (محمي / غير محمي)، التجمع السكاني والتقسيم الجغرافي (بغداد)

حضر وريف			ريف			حضر			التحصيل العلمي والجنس
المجموع	عمل غير محمي	عمل محمي	المجموع	عمل غير محمي	عمل محمي	المجموع	عمل غير محمي	عمل محمي	
<b>رجل</b>									
١٠٠,٠	٧١,٦	٢٨,٤	١٠٠,٠	٦٣,٢	٣٦,٨	١٠٠,٠	٧٣,٧	٢٦,٣	أمي/ يكتب ويقرأ
١٠٠,٠	٥٤,٩	٤٥,١	١٠٠,٠	٦٠,١	٣٩,٩	١٠٠,٠	٥٣,٩	٤٦,١	إبتدائية - إعدادية
١٠٠,٠	٢٥,٩	٧٤,١	١٠٠,٠	٢٦,٤	٧٣,٦	١٠٠,٠	٢٥,٩	٧٤,١	دبلوم فأعلى
١٠٠,٠	٦٥,٣	٣٤,٧	١٠٠,٠	٩٥,٦	٤,٤	١٠٠,٠	٥٤,٧	٤٥,٣	غير مبين
١٠٠,٠	٥٢,٣	٤٧,٧	١٠٠,٠	٥٩,٠	٤١,٠	١٠٠,٠	٥١,١	٤٨,٩	الأجمالي
<b>إمرأة</b>									
١٠٠,٠	٨٧,٩	١٢,١	١٠٠,٠	٨٧,٦	١٢,٤	١٠٠,٠	٨٨,٢	١١,٨	أمي/ يكتب ويقرأ
١٠٠,٠	٤٢,٠	٥٨,٠	١٠٠,٠	٨٦,٨	١٣,٢	١٠٠,٠	٢٥,٠	٧٥,٠	إبتدائية - إعدادية
١٠٠,٠	٤,٦	٩٥,٤	..	..	..	١٠٠,٠	٤,٧	٩٥,٣	دبلوم فأعلى
..	..	..	..	..	..	..	..	..	غير مبين
١٠٠,٠	٢٦,٨	٧٣,٢	١٠٠,٠	٧٦,٤	٢٣,٦	١٠٠,٠	١٧,٤	٨٢,٦	الأجمالي
<b>كلا الجنسين</b>									
١٠٠,٠	٧٣,٦	٢٦,٤	١٠٠,٠	٦٩,١	٣٠,٩	١٠٠,٠	٧٥,٠	٢٥,٠	أمي/ يكتب ويقرأ
١٠٠,٠	٥٣,٩	٤٦,١	١٠٠,٠	٦٣,٥	٣٦,٥	١٠٠,٠	٥٢,١	٤٧,٩	إبتدائية - إعدادية
١٠٠,٠	١٨,٥	٨١,٥	١٠٠,٠	٢١,١	٧٨,٩	١٠٠,٠	١٨,٤	٨١,٦	دبلوم فأعلى
١٠٠,٠	٦٣,٨	٣٦,٢	١٠٠,٠	٨٧,٨	١٢,٢	١٠٠,٠	٥٤,٧	٤٥,٣	غير مبين
١٠٠,٠	٤٨,٤	٥١,٦	١٠٠,٠	٦١,٩	٣٨,١	١٠٠,٠	٤٦,١	٥٣,٩	الأجمالي

تابع / جدول ٤-١٢: توزيع الأفراد العاملين بعمر ١٥ سنة فأكثر حسب التحصيل العلمي، الجنس، حالة العمل (محمي / غير محمي)، التجمع السكاني والتقسيم الجغرافي (بقية المحافظات)

حضر وريف			ريف			حضر			التحصيل العلمي والجنس
المجموع	عمل غير محمي	عمل محمي	المجموع	عمل غير محمي	عمل محمي	المجموع	عمل غير محمي	عمل محمي	
<b>رجل</b>									
١٠٠,٠	٧٧,٨	٢٢,٢	١٠٠,٠	٧٩,٨	٢٠,٢	١٠٠,٠	٧٥,٨	٢٤,٢	أمي/ يكتب ويقرأ
١٠٠,٠	٥٦,٠	٤٤,٠	١٠٠,٠	٦٠,٥	٣٩,٥	١٠٠,٠	٥٣,٣	٤٦,٧	ابتدائية - إعدادية
١٠٠,٠	٢٢,١	٧٧,٩	١٠٠,٠	٢٢,٧	٧٧,٣	١٠٠,٠	٢١,٩	٧٨,١	دبلوم فأعلى
١٠٠,٠	٦٥,٠	٣٥,٠	١٠٠,٠	٦٩,٢	٣٠,٨	١٠٠,٠	٦١,٥	٣٨,٥	غير مبين
١٠٠,٠	٥٧,٥	٤٢,٥	١٠٠,٠	٦٤,٩	٣٥,١	١٠٠,٠	٥٢,٧	٤٧,٣	الأجمالي
<b>إمرأة</b>									
١٠٠,٠	٩٤,٠	٦,٠	١٠٠,٠	٩٨,٠	٢,٠	١٠٠,٠	٧٢,٧	٢٧,٣	أمي/ يكتب ويقرأ
١٠٠,٠	٥٧,٧	٤٢,٣	١٠٠,٠	٨٩,٩	١٠,١	١٠٠,٠	٣٢,٢	٦٧,٨	ابتدائية - إعدادية
١٠٠,٠	٥,٠	٩٥,٠	١٠٠,٠	٥,٢	٩٤,٨	١٠٠,٠	٥,٠	٩٥,٠	دبلوم فأعلى
١٠٠,٠	٧١,٨	٢٨,٢	١٠٠,٠	٩٢,٤	٧,٦	١٠٠,٠	٥٨,٨	٤١,٢	غير مبين
١٠٠,٠	٥٠,٩	٤٩,١	١٠٠,٠	٨٧,١	١٢,٩	١٠٠,٠	١٩,٦	٨٠,٤	الأجمالي
<b>كلا الجنسين</b>									
١٠٠,٠	٨٠,٤	١٩,٦	١٠٠,٠	٨٤,٣	١٥,٧	١٠٠,٠	٧٥,٦	٢٤,٤	أمي/ يكتب ويقرأ
١٠٠,٠	٥٦,١	٤٣,٩	١٠٠,٠	٦٣,١	٣٦,٩	١٠٠,٠	٥١,٩	٤٨,١	ابتدائية - إعدادية
١٠٠,٠	١٧,٢	٨٢,٨	١٠٠,٠	١٩,٨	٨٠,٢	١٠٠,٠	١٦,٦	٨٣,٤	دبلوم فأعلى
١٠٠,٠	٦٦,١	٣٣,٩	١٠٠,٠	٧٢,٣	٢٧,٧	١٠٠,٠	٦١,٠	٣٩,٠	غير مبين
١٠٠,٠	٥٦,٥	٤٣,٥	١٠٠,٠	٦٨,٦	٣١,٤	١٠٠,٠	٤٨,٤	٥١,٦	الأجمالي

جدول ٤-١٣: توزيع الأفراد العاملين بعمر ١٥ سنة فأكثر حسب النشاط الإقتصادي، الجنس، التقسيم الجغرافي والتجمع السكاني

بقية المحافظات			بغداد			كردستان			العراق			النشاط الإقتصادي والجنس
حضر وريف	ريف	حضر	حضر وريف	ريف	حضر	حضر وريف	ريف	حضر	حضر وريف	ريف	حضر	
<b>رجل</b>												
١١,٨	٢٧,٤	١,٨	٥,٧	٣٦,٤	٠,٤	٥,٥	١٧,٠	٣,١	٩,٥	٢٧,٥	١,٧	الزراعة والصيد والغابات وصيد الأسماك
٦,٧	٤,٣	٨,٢	٦,١	٢,٥	٦,٨	٤,٥	١,٤	٥,١	٦,٢	٣,٩	٧,٢	التعدين والمقالع والصناعات التحويلية
٢٠,٠	٢٠,٥	١٩,٧	١٦,٧	١٥,١	١٧,٠	١٠,٣	١٢,١	٩,٩	١٧,٨	١٩,٢	١٧,٢	البناء والتشييد
١,٦	١,٢	١,٩	١,٧	١,٥	١,٧	١,١	٠,٦	١,٢	١,٦	١,٢	١,٨	السكن والغذاء وأنشطة الخدمات (الإقامة)
١٠,٥	٩,٣	١١,٣	١٤,٧	١١,٧	١٥,٢	٦,٤	٥,٠	٦,٧	١٠,٨	٩,٢	١١,٥	النقل والتخزين وأنشطة المعلومات والاتصالات
٢٠,٧	١٨,٨	٢١,٩	٢٢,٤	١٤,٥	٢٣,٨	١٤,٣	٢٠,٤	١٣,٠	٢٠,١	١٨,٥	٢٠,٨	الإدارة العامة والدفاع والضمان الاجتماعي
٢٨,٦	١٨,٥	٣٥,١	٣٢,٦	١٨,٢	٣٥,١	٥٨,٠	٤٣,٥	٦٠,٩	٣٣,٩	٢٠,٥	٣٩,٨	أنشطة خدمية أخرى
١٠٠,٠	١٠٠,٠	١٠٠,٠	١٠٠,٠	١٠٠,٠	١٠٠,٠	١٠٠,٠	١٠٠,٠	١٠٠,٠	١٠٠,٠	١٠٠,٠	١٠٠,٠	المجموع
<b>إمرأة</b>												
٣٩,٩	٨٣,١	٢,٦	٢٠,٣	٨٣,٣	٨,٣	٩,٨	٥٥,١	٣,٠	٣٠,٥	٨١,٣	٤,٣	الزراعة والصيد والغابات وصيد الأسماك
٣,٣	١,٠	٥,٣	٢,٢	٢,٠	٢,٢	٣,٦	٠,٩	٤,٠	٣,١	١,١	٤,١	التعدين والمقالع والصناعات التحويلية
١,١	٠,٨	١,٤	٠,٥	٠,٢	٠,٥	١,١	١,٢	١,١	١,٠	٠,٨	١,١	البناء والتشييد
٠,٠	٠,٠	٠,١	٠,٣	٠,٠	٠,٣	٠,٠	٠,١	٠,٠	٠,١	..	٠,١	السكن والغذاء وأنشطة الخدمات (الإقامة)
١,١	٠,٢	١,٩	٠,٦	٠,٠	٠,٧	٠,٥	٠,٣	٠,٦	٠,٩	٠,٢	١,٣	النقل والتخزين وأنشطة المعلومات والاتصالات
٨,٣	١,٤	١٤,١	٢٤,٩	١,٥	٢٩,٣	٨,٨	٢,٣	٩,٨	١٢,١	١,٥	١٧,٥	الإدارة العامة والدفاع والضمان الاجتماعي
٤٦,٢	١٣,٤	٧٤,٤	٥١,٤	١٣,٠	٥٨,٧	٧٦,١	٤٠,١	٨١,٥	٥٢,٤	١٥,١	٧١,٥	أنشطة خدمية أخرى
١٠٠,٠	١٠٠,٠	١٠٠,٠	١٠٠,٠	١٠٠,٠	١٠٠,٠	١٠٠,٠	١٠٠,٠	١٠٠,٠	١٠٠,٠	١٠٠,٠	١٠٠,٠	المجموع
<b>كلا الجنسين</b>												
١٥,٩	٣٦,٨	١,٩	٧,٩	٤٤,١	١,٦	٦,٢	٢٢,١	٣,١	١٢,٧	٣٦,٣	٢,١	الزراعة والصيد والغابات وصيد الأسماك
٦,٢	٣,٨	٧,٨	٥,٥	٢,٤	٦,١	٤,٣	١,٤	٤,٩	٥,٨	٣,٤	٦,٨	التعدين والمقالع والصناعات التحويلية
١٧,٢	١٧,٢	١٧,٣	١٤,٢	١٢,٧	١٤,٥	٨,٨	١٠,٧	٨,٤	١٥,٣	١٦,٢	١٤,٩	البناء والتشييد
١,٤	١,٠	١,٧	١,٥	١,٣	١,٥	٠,٩	٠,٦	١,٠	١,٤	١,٠	١,٥	السكن والغذاء وأنشطة الخدمات (الإقامة)
٩,٢	٧,٨	١٠,١	١٢,٦	٩,٨	١٣,٠	٥,٥	٤,٣	٥,٧	٩,٣	٧,٧	١٠,١	النقل والتخزين وأنشطة المعلومات والاتصالات
١٨,٩	١٥,٩	٢٠,٩	٢٢,٨	١٢,٤	٢٤,٦	١٣,٤	١٨,٠	١٢,٥	١٨,٩	١٥,٧	٢٠,٣	الإدارة العامة والدفاع والضمان الاجتماعي
٣١,٢	١٧,٦	٤٠,٢	٣٥,٥	١٧,٤	٣٨,٧	٦٠,٩	٤٣,٠	٦٤,٤	٣٦,٧	١٩,٧	٤٤,٣	أنشطة خدمية أخرى
١٠٠,٠	١٠٠,٠	١٠٠,٠	١٠٠,٠	١٠٠,٠	١٠٠,٠	١٠٠,٠	١٠٠,٠	١٠٠,٠	١٠٠,٠	١٠٠,٠	١٠٠,٠	المجموع

جدول ٤-١٤: توزيع الأفراد العاملين بعمر ١٥ سنة فأكثر حسب المهنة، الجنس، التجمع السكاني والتقسيم الجغرافي

بقية المحافظات			بغداد			كردستان			العراق			المهنة والجنس
حضر وريف	ريف	حضر	حضر وريف	ريف	حضر	حضر وريف	ريف	حضر	حضر وريف	ريف	حضر	
رجل												
٧,١	٧,١	٧,١	٣,٨	٣,٧	٣,٨	١٥,٧	١٧,١	١٥,٠	٨,٤	٨,٤	٨,٥	مهن القوات المسلحة
٠,٩	٠,٥	١,٣	٠,٨	٠,١	١,٠	٠,٩	٠,٣	١,٣	٠,٩	٠,٥	١,٣	المدراء
١٤,٠	٨,٤	١٨,٩	١٧,٢	١٢,١	١٩,١	١٤,١	٧,٣	١٧,٧	١٤,٣	٨,٥	١٨,٧	الاختصاصيون، الفنيون ومساعدو الاختصاصيين والموظفون المكتبيون
٢١,٩	١٥,٧	٢٧,٤	٢٥,٠	١٣,٩	٢٩,١	٢٩,٠	٢٤,٨	٣١,٢	٢٣,٦	١٧,٠	٢٨,٤	عاملو البيع والخدمات
١٤,٩	٢٨,٦	٢,٧	١١,٣	٣٨,٥	١,٢	٨,٣	١٧,٠	٣,٧	١٣,٢	٢٧,٤	٢,٧	العاملون الماهرون في الزراعة والغابات والصيد
٢٤,١	٢١,٤	٢٦,٥	٢٤,٩	٢٠,٠	٢٦,٧	٨,٣	٤,٩	١٠,٠	٢١,١	١٨,٧	٢٢,٩	الحرفيون والمهن المرتبطة بهم
١٠,٥	١٠,٢	١٠,٩	١٣,٧	٩,٣	١٥,٣	٨,٨	٨,٣	٩,٠	١٠,٥	٩,٨	١١,٠	مشغلو المصانع والآلات وعمال التجميع
٦,٦	٨,٢	٥,٢	٣,٤	٢,٣	٣,٨	١٥,٠	٢٠,٢	١٢,٢	٧,٩	٩,٧	٦,٦	المهن الأولية
١٠٠,٠	١٠٠,٠	١٠٠,٠	١٠٠,٠	١٠٠,٠	١٠٠,٠	١٠٠,٠	١٠٠,٠	١٠٠,٠	١٠٠,٠	١٠٠,٠	١٠٠,٠	المجموع
إمرأة												
٠,٤	٠,٢	٠,٦	٠,٢	٠,٠	٠,٣	١,٨	١,٠	٢,٣	٠,٦	٠,٣	١,٠	مهن القوات المسلحة
٠,٧	٠,١	١,٤	١,٣	٠,٠	٢,١	١,٥	٠,٧	٢,٠	٠,٩	٠,٢	١,٦	المدراء
٣٩,٩	٩,١	٧٩,٦	٥٣,٧	١٣,١	٧٦,٠	٤٦,٠	١٣,٧	٦٥,٦	٤٢,٥	١٠,٠	٧٥,٨	الاختصاصيون، الفنيون ومساعدو الاختصاصيين والموظفون المكتبيون
٢,٩	١,٤	٤,٩	٤,٣	٠,٥	٦,٥	٤,٧	٣,٠	٥,٧	٣,٤	١,٥	٥,٣	عاملو البيع والخدمات
٤٥,٧	٧٨,٧	٣,٣	٣٦,٠	٨٤,٠	٩,٦	٣٠,٢	٦٥,٨	٨,٦	٤١,٨	٧٧,٣	٥,٤	العاملون الماهرون في الزراعة والغابات والصيد
٣,٣	١,٢	٥,٩	٢,٥	١,٤	٣,١	٤,٩	١,٧	٦,٨	٣,٥	١,٣	٥,٧	الحرفيون والمهن المرتبطة بهم
٠,٩	٠,٦	١,٢	٠,٣	٠,٠	٠,٥	٠,٥	٠,٠	٠,٨	٠,٧	٠,٥	١,٠	مشغلو المصانع والآلات وعمال التجميع
٦,٢	٨,٧	٣,١	١,٧	٠,٩	٢,١	١٠,٤	١٤,٠	٨,٣	٦,٥	٨,٨	٤,٢	المهن الأولية
١٠٠,٠	١٠٠,٠	١٠٠,٠	١٠٠,٠	١٠٠,٠	١٠٠,٠	١٠٠,٠	١٠٠,٠	١٠٠,٠	١٠٠,٠	١٠٠,٠	١٠٠,٠	المجموع
كلا الجنسين												
٦,١	٥,٩	٦,٣	٣,٢	٣,٠	٣,٣	١٣,٧	١٤,٦	١٣,٣	٧,٣	٧,١	٧,٥	مهن القوات المسلحة
٠,٩	٠,٥	١,٣	٠,٨	٠,١	١,١	١,٠	٠,٤	١,٤	٠,٩	٠,٤	١,٣	المدراء
١٧,٧	٨,٥	٢٦,٣	٢٢,٨	١٢,٣	٢٦,٩	١٨,٦	٨,٢	٢٤,١	١٨,٤	٨,٧	٢٥,٩	الاختصاصيون، الفنيون ومساعدو الاختصاصيين والموظفون المكتبيون
١٩,١	١٣,٣	٢٤,٦	٢١,٨	١١,٣	٢٦,٠	٢٥,٦	٢١,٥	٢٧,٨	٢٠,٦	١٤,٤	٢٥,٥	عاملو البيع والخدمات
١٩,٣	٣٧,٠	٢,٨	١٥,٠	٤٧,٢	٢,٣	١١,٤	٢٤,٤	٤,٣	١٧,٤	٣٥,٧	٣,١	العاملون الماهرون في الزراعة والغابات والصيد
٢١,١	١٨,٠	٢٤,٠	٢١,٥	١٦,٥	٢٣,٥	٧,٨	٤,٥	٩,٦	١٨,٦	١٥,٨	٢٠,٧	الحرفيون والمهن المرتبطة بهم
٩,١	٨,٦	٩,٧	١١,٧	٧,٦	١٣,٣	٧,٦	٧,١	٧,٩	٩,١	٨,٣	٩,٧	مشغلو المصانع والآلات وعمال التجميع
٦,٦	٨,٣	٥,٠	٣,١	٢,١	٣,٦	١٤,٣	١٩,٣	١١,٧	٧,٧	٩,٦	٦,٣	المهن الأولية
١٠٠,٠	١٠٠,٠	١٠٠,٠	١٠٠,٠	١٠٠,٠	١٠٠,٠	١٠٠,٠	١٠٠,٠	١٠٠,٠	١٠٠,٠	١٠٠,٠	١٠٠,٠	المجموع

جدول ٤-١٥: توزيع الأفراد العاملين بعمر ١٥ سنة فأكثر حسب الحالة العملية، الجنس، التجمع السكاني والتقسيم الجغرافي

بقية المحافظات			بغداد			كردستان			العراق			الحالة العملية والجنس
حضر وريف	ريف	حضر	حضر وريف	ريف	حضر	حضر وريف	ريف	حضر	حضر وريف	ريف	حضر	
<b>رجل</b>												
٧,٤	٦,٦	٧,٩	١٤,٢	٢١,٠	١٣,١	٨,٧	٦,٣	٩,٢	٩,١	٨,٠	٩,٥	صاحب عمل
٢٣,٠	٢٥,٣	٢١,٦	٢٥,٠	٢١,٥	٢٥,٦	٢١,٢	٢٢,٣	٢٠,٩	٢٣,٢	٢٤,٧	٢٢,٥	يعمل لحسابه
٦٣,٦	٥٦,٧	٦٨,٠	٥٦,٦	٤١,٦	٥٩,١	٦٨,٣	٦٧,٧	٦٨,٤	٦٢,٨	٥٦,٠	٦٥,٧	يعمل بأجر
٦,٠	١١,٥	٢,٥	٤,٢	١٥,٩	٢,٢	١,٨	٣,٧	١,٤	٥,٠	١١,٣	٢,٢	يعمل لدى الأسرة بدون أجر
١٠٠,٠	١٠٠,٠	١٠٠,٠	١٠٠,٠	١٠٠,٠	١٠٠,٠	١٠٠,٠	١٠٠,٠	١٠٠,٠	١٠٠,٠	١٠٠,٠	١٠٠,٠	المجموع
<b>إمرأة</b>												
١,٤	١,٢	١,٥	٣,٨	١١,٢	٢,٤	٢,٧	٤,١	٢,٥	٢,٢	٢,٤	٢,٠	صاحب عمل
٦,٧	٥,٠	٨,٢	٥,٣	٨,٧	٤,٦	٩,٤	٢١,١	٧,٧	٦,٨	٦,٤	٧,١	يعمل لحسابه
٥٣,٣	١٤,٢	٨٧,٦	٧٣,١	١٣,٥	٨٤,٥	٨٠,٢	٣٦,٩	٨٦,٦	٦٢,٢	١٥,٥	٨٦,٥	يعمل بأجر
٣٨,٧	٧٩,٧	٢,٧	١٧,٧	٦٦,٦	٨,٤	٧,٧	٣٨,٠	٣,٢	٢٨,٨	٧٥,٧	٤,٥	يعمل لدى الأسرة بدون أجر
١٠٠,٠	١٠٠,٠	١٠٠,٠	١٠٠,٠	١٠٠,٠	١٠٠,٠	١٠٠,٠	١٠٠,٠	١٠٠,٠	١٠٠,٠	١٠٠,٠	١٠٠,٠	المجموع
<b>كلا الجنسين</b>												
٦,٥	٥,٧	٧,١	١٢,٦	١٩,٣	١١,٥	٧,٨	٦,٠	٨,١	٨,٠	٧,١	٨,٥	صاحب عمل
٢٠,٧	٢١,٩	١٩,٩	٢٢,٠	١٩,٤	٢٢,٤	١٩,٣	٢٢,١	١٨,٧	٢٠,٧	٢١,٧	٢٠,٣	يعمل لحسابه
٦٢,١	٤٩,٥	٧٠,٥	٥٩,١	٣٧,٠	٦٢,٩	٧٠,٢	٦٣,٨	٧١,٥	٦٢,٧	٤٩,٤	٦٨,٦	يعمل بأجر
١٠,٧	٢٢,٩	٢,٦	٦,٣	٢٤,٣	٣,٢	٢,٧	٨,١	١,٧	٨,٥	٢١,٩	٢,٦	يعمل لدى الأسرة بدون أجر
١٠٠,٠	١٠٠,٠	١٠٠,٠	١٠٠,٠	١٠٠,٠	١٠٠,٠	١٠٠,٠	١٠٠,٠	١٠٠,٠	١٠٠,٠	١٠٠,٠	١٠٠,٠	المجموع

جدول ٤-١٦: توزيع الأفراد العاملين بعمر ١٥ سنة فأكثر حسب الحالة العملية، الجنس، التحصيل العلمي والتقسيم الجغرافي

بقية المحافظات					بغداد					كردستان					العراق					الحالة العملية والجنس
الإجمالي	غير مبين	فأعلى بلوم	إبتدائية - إعدادية	أمي/ يكتب ويقرأ	غير مبين	الإجمالي	فأعلى بلوم	إبتدائية - إعدادية	أمي/ يكتب ويقرأ	غير مبين	الإجمالي	فأعلى بلوم	إبتدائية - إعدادية	أمي/ يكتب ويقرأ	غير مبين	الإجمالي	فأعلى بلوم	إبتدائية - إعدادية	أمي/ يكتب ويقرأ	
<b>رجل</b>																				
٧,٤	٩,٨	٥,٤	٨,١	٧,٢	٢٣,٨	١٤,١	٨,٣	١٥,٦	١٥,٤	٨,٨	٥,٠	٣,٨	١١,٠	٧,٩	٩,٠	١٢,٩	٦,٠	١٠,٣	٨,٥	صاحب عمل
٢٣,١	١٤,٤	١٢,٣	٢٤,٥	٢٦,٤	٢٥,٨	٢٥,٠	١٤,٥	٢٦,٦	٣٠,٩	٢١,٢	٢٠,٥	٥,٦	٢١,٥	٢٥,٥	٢٣,٢	٢٠,٠	١٢,١	٢٤,٦	٢٦,٩	يعمل لحسابه
٦٣,٥	٦٩,١	٨٠,٩	٦٢,٦	٥٦,٠	٤٧,٢	٥٦,٧	٧٦,٥	٥٢,٣	٤٩,٧	٦٨,٢	٧٢,١	٨٩,٩	٦٦,٠	٦٤,٢	٦٢,٨	٦٢,٨	٨٠,٧	٦٠,٥	٥٦,٨	يعمل بأجر
٦,٠	٦,٦	١,٤	٤,٨	١٠,٣	٣,٢	٤,٢	٠,٧	٥,٥	٣,٩	١,٨	٢,٤	٠,٧	١,٥	٢,٤	٥,٠	٤,٢	١,١	٤,٦	٧,٩	يعمل لدى الأسرة بدون أجر
١٠٠,٠	١٠٠,٠	١٠٠,٠	١٠٠,٠	١٠٠,٠	١٠٠,٠	١٠٠,٠	١٠٠,٠	١٠٠,٠	١٠٠,٠	١٠٠,٠	١٠٠,٠	١٠٠,٠	١٠٠,٠	١٠٠,٠	١٠٠,٠	١٠٠,٠	١٠٠,٠	١٠٠,٠	١٠٠,٠	المجموع
<b>إمرأة</b>																				
١,٤	٢,٤	٠,٧	١,٥	٢,٠	٥٠,٦	٣,٧	٠,٥	٧,٧	٩,٦	٢,٣	٣٤,٨	٠,٣	٢,٨	٥,٤	٢,٠	١٨,٦	٠,٦	٣,١	٣,٣	صاحب عمل
٦,٦	٢٢,٨	٠,٩	١٠,٤	١٠,٠	(.)	٥,٣	١,٠	١٣,٤	٨,٤	٩,٥	٧,٦	١,٥	٦,٢	٣٠,٦	٦,٨	١٥,٢	١,٠	١٠,٢	١٢,٤	يعمل لحسابه
٥٣,٤	٢٨,٣	٩٧,٨	٤٨,٨	٩,٢	٤٩,٤	٧٣,٢	٩٨,٥	٥٣,٨	٦,٩	٨٠,٥	٥٧,٥	٩٨,٢	٨٤,٩	٣٨,١	٦٢,٣	٤١,٢	٩٨,١	٥٧,٧	١٢,٥	يعمل بأجر
٣٨,٧	٤٦,٥	٠,٥	٣٩,٣	٧٨,٨	(.)	١٧,٨	٠,٠	٢٥,١	٧٥,٢	٧,٨	(.)	(.)	٦,١	٢٥,٩	٢٨,٨	٢٥,٠	٠,٣	٢٩,٠	٧١,٩	يعمل لدى الأسرة بدون أجر
١٠٠,٠	١٠٠,٠	١٠٠,٠	١٠٠,٠	١٠٠,٠	١٠٠,٠	١٠٠,٠	١٠٠,٠	١٠٠,٠	١٠٠,٠	١٠٠,٠	١٠٠,٠	١٠٠,٠	١٠٠,٠	١٠٠,٠	١٠٠,٠	١٠٠,٠	١٠٠,٠	١٠٠,٠	١٠٠,٠	المجموع
<b>كلا الجنسين</b>																				
٦,٥	٨,٩	٤,١	٧,٦	٦,٤	٢٤,٤	١٢,٥	٥,٦	١٥,٠	١٤,٧	٧,٨	٨,٤	٢,٤	١٠,٠	٧,٦	٨,٠	١٣,٥	٤,٣	٩,٨	٧,٧	صاحب عمل
٢٠,٧	١٥,٦	٩,١	٢٣,٤	٢٣,٨	٢٥,٢	٢١,٩	٩,٨	٢٥,٧	٢٨,١	١٩,٣	١٩,٠	٣,٩	١٩,٦	٢٦,٠	٢٠,٨	١٩,٦	٨,٦	٢٣,٥	٢٤,٨	يعمل لحسابه
٦٢,١	٦٣,٧	٨٥,٧	٦١,٦	٤٨,٥	٤٧,٢	٥٩,٣	٨٤,١	٥٢,٤	٤٤,٣	٧٠,٢	٧٠,٤	٩٣,٣	٦٨,٣	٦١,٧	٦٢,٧	٦٠,٨	٨٦,٢	٦٠,٣	٥٠,٤	يعمل بأجر
١٠,٧	١١,٩	١,٢	٧,٤	٢١,٤	٣,٢	٦,٣	٠,٥	٦,٩	١٣,٠	٢,٨	٢,١	٠,٤	٢,١	٤,٧	٨,٦	٦,٢	٠,٩	٦,٥	١٧,١	يعمل لدى الأسرة بدون أجر
١٠٠,٠	١٠٠,٠	١٠٠,٠	١٠٠,٠	١٠٠,٠	١٠٠,٠	١٠٠,٠	١٠٠,٠	١٠٠,٠	١٠٠,٠	١٠٠,٠	١٠٠,٠	١٠٠,٠	١٠٠,٠	١٠٠,٠	١٠٠,٠	١٠٠,٠	١٠٠,٠	١٠٠,٠	١٠٠,٠	المجموع

جدول ٤-١٧: توزيع الأفراد العاملين بعمر ١٥ سنة فأكثر حسب الحالة العملية، الجنس، الفئات العمرية والتقسيم الجغرافي

الحالة العملية والجنس	العراق					كردستان					بغداد					بقية المحافظات				
	٢٠١٥-٢٠١٤	٢٠١٤-٢٠١٣	٢٠١٣-٢٠١٢	٢٠١٢-٢٠١١	٢٠١١-٢٠١٠	٢٠١٥-٢٠١٤	٢٠١٤-٢٠١٣	٢٠١٣-٢٠١٢	٢٠١٢-٢٠١١	٢٠١١-٢٠١٠	٢٠١٥-٢٠١٤	٢٠١٤-٢٠١٣	٢٠١٣-٢٠١٢	٢٠١٢-٢٠١١	٢٠١١-٢٠١٠	٢٠١٥-٢٠١٤	٢٠١٤-٢٠١٣	٢٠١٣-٢٠١٢	٢٠١٢-٢٠١١	٢٠١١-٢٠١٠
<b>رجل</b>																				
صاحب عمل	٤,٨	٧,١	١١,٠	١٤,٦	٩,١	٥,٤	٦,٧	١١,٠	١٢,١	٨,٧	٧,٢	١١,٢	١٧,٢	٢٢,٠	١٤,٢	٣,٨	٥,٨	٨,٨	١٢,٣	٧,٤
يعمل لحسابه	١٦,٦	٢٠,٩	٢٧,١	٢٨,٩	٢٣,٢	١٧,٣	٢٢,٧	٢٦,٢	٢١,٢	١٩,٨	٢٤,٠	٢٨,٧	٢٧,١	٢٥,٠	٢٥,٠	١٥,٤	٢٠,٤	٢٧,٧	٣٠,٣	٢٣,٠
يعمل بأجر	٦٤,٣	٦٨,٥	٦٠,٦	٥٤,٨	٦٢,٨	٧٠,٥	٧٣,٨	٦٥,٧	٦٠,٧	٦٨,٣	٦٠,٤	٦٠,٨	٥٣,٦	٥٠,٦	٥٦,٦	٦٤,٤	٦٩,٨	٦١,٧	٥٤,٩	٦٣,٦
يعمل لدى الأسرة بدون أجر	١٤,٣	٣,٥	١,٣	١,٨	٥,٠	٦,٧	٠,٦	٠,٥	١,٠	١,٨	١٢,٦	٤,٠	٠,٦	٠,٤	٤,٢	١٦,٣	٤,١	١,٨	٢,٦	٦,٠
المجموع	١٠٠,٠	١٠٠,٠	١٠٠,٠	١٠٠,٠	١٠٠,٠	١٠٠,٠	١٠٠,٠	١٠٠,٠	١٠٠,٠	١٠٠,٠	١٠٠,٠	١٠٠,٠	١٠٠,٠	١٠٠,٠	١٠٠,٠	١٠٠,٠	١٠٠,٠	١٠٠,٠	١٠٠,٠	١٠٠,٠
<b>إمرأة</b>																				
صاحب عمل	١,٦	١,٧	٢,٢	٣,٢	٢,٢	٢,٦	٢,٩	٢,٢	٣,٥	٢,٧	٤,٣	١,٧	٤,٩	٤,٧	٣,٨	٠,٨	١,٣	١,١	٢,٤	١,٤
يعمل لحسابه	٥,٣	٦,١	٧,١	٨,٥	٦,٨	١١,٠	٧,٩	٨,٤	١٢,٧	٩,٤	٣,٦	٤,٧	٥,٦	٦,١	٥,٣	٤,٤	٦,١	٧,٢	٨,٧	٦,٧
يعمل بأجر	٢٨,٦	٦٤,٩	٧٢,١	٦٩,٨	٦٢,٢	٧٦,٥	٨٢,٩	٨٤,١	٧١,٦	٨٠,٢	٣٢,١	٧٥,٣	٧٨,٨	٧٩,٥	٧٣,١	١٨,٢	٥٥,٢	٦٦,٠	٦٤,٥	٥٣,٣
يعمل لدى الأسرة بدون أجر	٦٤,٦	٢٧,٣	١٨,٧	١٨,٥	٢٨,٨	١٠,٠	٦,٣	٥,٣	١٢,١	٧,٧	٦٠,٠	١٨,٣	١٠,٧	٩,٧	١٧,٧	٧٦,٥	٣٧,٤	٢٥,٦	٢٤,٤	٣٨,٧
المجموع	١٠٠,٠	١٠٠,٠	١٠٠,٠	١٠٠,٠	١٠٠,٠	١٠٠,٠	١٠٠,٠	١٠٠,٠	١٠٠,٠	١٠٠,٠	١٠٠,٠	١٠٠,٠	١٠٠,٠	١٠٠,٠	١٠٠,٠	١٠٠,٠	١٠٠,٠	١٠٠,٠	١٠٠,٠	١٠٠,٠
<b>كلا الجنسين</b>																				
صاحب عمل	٤,٤	٦,٣	٩,٥	١٢,٧	٨,٠	٥,١	٦,٠	٩,٤	١٠,٨	٧,٨	٦,٩	٩,٨	١٥,٠	١٨,٦	١٢,٦	٣,٥	٥,١	٧,٦	١٠,٧	٦,٥
يعمل لحسابه	١٥,٣	١٨,٧	٢٣,٨	٢٥,٥	٢٠,٧	١٦,٥	١٧,٠	٢٠,٢	٢٤,١	١٩,٣	١٨,٥	٢١,٢	٢٤,٦	٢٣,٠	٢٢,٠	١٤,١	١٨,٤	٢٤,٥	٢٦,٨	٢٠,٧
يعمل بأجر	٦٠,٢	٦٨,٠	٦٢,٤	٥٧,٣	٦٢,٧	٧٥,٤	٦٩,٠	٦٢,٤	٧٠,٢	٦٨,٣	٦٠,٤	٦٠,٨	٥٣,٦	٥٠,٦	٥٦,٦	٦٤,٤	٦٩,٨	٦١,٧	٥٤,٩	٦٣,٦
يعمل لدى الأسرة بدون أجر	٢٠,١	٧,٠	٤,٢	٤,٦	٨,٥	١,٦	١,٤	٢,٧	١٦,٤	٢,٧	١٦,٤	٦,١	٢,٤	٢,٢	٦,٣	٢٣,٧	٨,٧	٥,٥	٦,١	١٠,٧
المجموع	١٠٠,٠	١٠٠,٠	١٠٠,٠	١٠٠,٠	١٠٠,٠	١٠٠,٠	١٠٠,٠	١٠٠,٠	١٠٠,٠	١٠٠,٠	١٠٠,٠	١٠٠,٠	١٠٠,٠	١٠٠,٠	١٠٠,٠	١٠٠,٠	١٠٠,٠	١٠٠,٠	١٠٠,٠	١٠٠,٠

جدول ٤-١٨: متوسط ساعات العمل الأسبوعية للعمل الكلي للعاملين بعمر ١٥ سنة فأكثر حسب الفئات العمرية، الجنس، التجمع السكاني والتقسيم الجغرافي

بقية المحافظات			بغداد			كردستان			العراق			الفئات العمرية والجنس
حضر وريف	ريف	حضر	حضر وريف	ريف	حضر	حضر وريف	ريف	حضر	حضر وريف	ريف	حضر	
رجل												
٤١,٦	٣٩,٧	٤٣,٢	٤٥,٢	٤٣,٠	٤٥,٧	٥٠,٠	٤٥,٦	٥١,٠	٤٣,٣	٤٠,٤	٤٥,١	٢٤ - ١٥
٤٤,٨	٤٣,٧	٤٥,٥	٤٣,٨	٤٣,٩	٤٣,٨	٤٧,٥	٤٦,١	٤٧,٨	٤٥,٠	٤٣,٩	٤٥,٥	٣٤ - ٢٥
٤٣,١	٤١,٦	٤٤,٠	٤٤,٧	٤٢,٥	٤٥,٠	٥٠,٨	٤٦,٤	٥١,٧	٤٤,٦	٤٢,١	٤٥,٦	٤٤ - ٣٥
٤٠,٦	٣٨,٦	٤١,٦	٤٤,٠	٤٣,٦	٤٤,١	٤٥,١	٤٢,٨	٤٥,٥	٤٢,١	٣٩,٥	٤٣,٠	+ ٤٥
٤٢,٨	٤١,٢	٤٣,٨	٤٤,٤	٤٣,٢	٤٤,٦	٤٨,٣	٤٥,٥	٤٨,٩	٤٣,٩	٤١,٨	٤٤,٩	الإجمالي
إمرأة												
٣٠,٢	٢٩,٧	٣٣,٠	٣٨,٥	٤١,٩	٣٦,١	٤٧,٠	٢٩,٤	٤٩,٨	٣٣,٥	٣٠,٧	٣٩,٦	٢٤ - ١٥
٣٠,١	٢٩,٠	٣١,٠	٣٥,٧	٣٥,٣	٣٥,٧	٣٦,٦	٤٢,٥	٣٦,٠	٣٢,٥	٣٠,٣	٣٣,٦	٣٤ - ٢٥
٣١,٠	٢٨,٣	٣٢,٤	٣٦,٥	٣٨,٤	٣٦,٣	٣٣,٦	٢٨,٩	٣٤,٣	٣٢,٧	٢٩,٥	٣٣,٩	٤٤ - ٣٥
٣١,٠	٢٩,٨	٣١,٦	٣٦,٦	٣٧,٣	٣٦,٥	٤٠,٨	٢٧,٥	٤٣,٣	٣٤,٠	٣٠,٦	٣٥,١	+ ٤٥
٣٠,٦	٢٩,٢	٣١,٨	٣٦,٥	٣٨,٢	٣٦,٢	٣٧,٩	٣٢,٤	٣٨,٧	٣٣,١	٣٠,٣	٣٤,٥	الإجمالي
كلا الجنسين												
٤٠,٢	٣٧,٧	٤٢,٨	٤٤,٦	٤٢,٨	٤٥,١	٤٩,٦	٤٤,١	٥٠,٩	٤٢,٢	٣٨,٦	٤٤,٧	٢٤ - ١٥
٤٢,٨	٤١,٣	٤٣,٧	٤٢,٦	٤٢,٤	٤٢,٧	٤٥,٧	٤٥,٧	٤٥,٧	٤٣,٢	٤١,٨	٤٣,٨	٣٤ - ٢٥
٤١,٢	٣٩,٧	٤٢,٢	٤٣,٢	٤١,٨	٤٣,٥	٤٧,٨	٤٣,٩	٤٨,٥	٤٢,٧	٤٠,٣	٤٣,٦	٤٤ - ٣٥
٣٩,١	٣٧,٢	٤٠,٠	٤٢,٥	٤٢,٥	٤٢,٥	٤٤,٥	٤٠,٠	٤٥,٢	٤٠,٨	٣٨,١	٤١,٧	+ ٤٥
٤١,١	٣٩,٢	٤٢,٣	٤٣,٢	٤٢,٤	٤٣,٣	٤٦,٧	٤٣,٩	٤٧,٢	٤٢,٣	٣٩,٩	٤٣,٥	الإجمالي



جدول ٤-١٩: متوسط ساعات العمل الأسبوعية للعمل الكلي للعاملين بعمر ١٥ سنة فأكثر حسب التحصيل العلمي، الجنس، التجمع السكاني والتقسيم الجغرافي

التحصيل العلمي والجنس	العراق			كردستان			بغداد			بقية المحافظات		
	حضر	ريف	حضر وريف	حضر	ريف	حضر وريف	حضر	ريف	حضر وريف	حضر	ريف	حضر وريف
<b>رجل</b>												
أمي/ يكتب ويقرأ	٤٤,٧	٤٠,٣	٤٢,٩	٤٦,٣	٤٥,٤	٤٦,١	٤٦,٣	٤٣,٥	٤٥,٨	٤٣,٥	٣٩,٣	٤١,٤
ابتدائية - إعدادية	٤٦,٤	٤٣,٦	٤٥,٦	٥١,١	٤٧,٠	٥٠,٥	٥١,١	٤٣,٩	٤٥,٢	٤٣,٩	٤٣,٣	٤٤,٧
دبلوم فأعلى	٤٠,٩	٣٨,٨	٤٠,٦	٤٧,٥	٣٥,٧	٤٦,٩	٤٧,٥	٤٠,٤	٤٠,٤	٤٠,٤	٣٩,٨	٣٩,٥
غير مبين	٤٩,١	٤٠,٨	٤٦,٨	٥١,١	٤٥,٢	٥٠,٤	٥٠,٤	٣٤,٢	٤٦,٣	٤٥,١	٤٣,٥	٤٤,٤
الأجمالي	٤٤,٩	٤١,٨	٤٣,٩	٤٨,٩	٤٥,٥	٤٨,٣	٤٨,٩	٤٣,٢	٤٤,٤	٤٣,٢	٤٣,٨	٤٢,٨
<b>إمرأة</b>												
أمي/ يكتب ويقرأ	٣٤,٢	٢٩,٦	٣٠,٧	٣٥,١	٣٠,٣	٣٣,٠	٣٥,١	٣٧,٤	٣٧,٩	٣٧,٤	٢٨,٩	٢٩,٢
ابتدائية - إعدادية	٣٦,٦	٣١,٥	٣٤,٩	٤٠,٧	٣٩,١	٤٠,٦	٤٠,٧	٣٩,٥	٣٨,٥	٣٩,٥	٢٩,٣	٣١,٥
دبلوم فأعلى	٣٣,٧	٣٢,٢	٣٣,٦	٣٨,٣	٣٤,٣	٣٨,٢	٣٤,٣	٣٦,١	٣٥,٣	٣٦,١	٣١,٣	٣١,٣
غير مبين	٣٦,٠	٣١,٥	٣٣,٧	٣٧,٢	٤٥,٧	٣٨,٧	٣٧,٢	٠,٠	٤٢,٠	٤٢,٠	٣٤,٩	٣٠,١
الأجمالي	٣٤,٥	٣٠,٣	٣٣,١	٣٨,٧	٣٢,٤	٣٧,٩	٣٨,٧	٣٨,٢	٣٦,٥	٣٨,٢	٣١,٨	٣٠,٦
<b>كلا الجنسين</b>												
أمي/ يكتب ويقرأ	٤٤,٠	٣٧,٧	٤١,١	٤٥,٥	٤٣,١	٤٤,٩	٤٥,٥	٤٢,٠	٤٤,٧	٤٢,٠	٣٦,٧	٣٩,٤
ابتدائية - إعدادية	٤٥,٧	٤٢,٥	٤٤,٨	٤٩,٨	٤٦,٤	٤٩,٤	٤٩,٨	٤٣,٤	٤٤,٧	٤٣,٤	٤٢,١	٤٣,٨
دبلوم فأعلى	٣٨,٥	٣٧,٦	٣٨,٤	٤٣,٧	٣٥,٤	٤٣,٤	٤٣,٧	٣٩,٥	٣٨,٧	٣٩,٥	٣٧,٥	٣٧,٢
غير مبين	٤٨,٤	٣٩,٧	٤٥,٨	٥٠,٢	٤٥,٢	٤٩,٦	٤٥,٢	٣٤,٩	٤٦,٢	٤٤,١	٤١,٠	٤٢,٧
الأجمالي	٤٣,٥	٣٩,٩	٤٢,٣	٤٧,٢	٤٣,٩	٤٦,٧	٤٣,٩	٤٢,٤	٤٣,٢	٤٢,٤	٣٩,٢	٤١,١

جدول ٤-٢٠: توزيع الأفراد العاملين بعمالة ناقصة بعمر ١٥ سنة فأكثر حسب نوع العمالة الناقصة، الفئات العمرية، الجنس، التجمع السكاني والتقسيم الجغرافي (العراق) - يتبع

كلا الجنسين			إمرأة			رجل			الفئات العمرية والتجمع السكاني
المجموع	عمالة ناقصة غير الظاهرة	عمالة ناقصة ظاهرة	المجموع	عمالة ناقصة غير الظاهرة	عمالة ناقصة ظاهرة	المجموع	عمالة ناقصة غير الظاهرة	عمالة ناقصة ظاهرة	
<b>حضر وريف</b>									
١٠٠,٠	٥٩,٨	٤٠,٢	١٠٠,٠	٥٠,٤	٤٩,٦	١٠٠,٠	٦٠,٠	٤٠,٠	٢٤ - ١٥
١٠٠,٠	٧٠,٠	٣٠,٠	١٠٠,٠	٥٣,٨	٤٦,٢	١٠٠,٠	٧٠,٧	٢٩,٣	٣٤ - ٢٥
١٠٠,٠	٧٣,١	٢٦,٩	١٠٠,٠	٦٨,٨	٣١,٢	١٠٠,٠	٧٣,٣	٢٦,٧	٤٤ - ٣٥
١٠٠,٠	٦٩,٨	٣٠,٢	١٠٠,٠	٧٩,٦	٢٠,٤	١٠٠,٠	٦٩,١	٣٠,٩	+ ٤٥
١٠٠,٠	٦٧,٨	٣٢,٢	١٠٠,٠	٦٢,٥	٣٧,٥	١٠٠,٠	٦٨,٠	٣٢,٠	الإجمالي
<b>حضر</b>									
١٠٠,٠	٦٣,٨	٣٦,٢	١٠٠,٠	٥٠,٥	٤٩,٥	١٠٠,٠	٦٤,٢	٣٥,٨	٢٤ - ١٥
١٠٠,٠	٧٢,٠	٢٨,٠	١٠٠,٠	٥٣,٧	٤٦,٣	١٠٠,٠	٧٢,٩	٢٧,١	٣٤ - ٢٥
١٠٠,٠	٧٥,٦	٢٤,٤	١٠٠,٠	٧٠,١	٢٩,٩	١٠٠,٠	٧٥,٩	٢٤,١	٤٤ - ٣٥
١٠٠,٠	٧٢,٧	٢٧,٣	١٠٠,٠	٩٣,٢	٦,٨	١٠٠,٠	٧١,٣	٢٨,٧	+ ٤٥
١٠٠,٠	٧٠,٨	٢٩,٢	١٠٠,٠	٦٥,٥	٣٤,٥	١٠٠,٠	٧١,٠	٢٩,٠	الإجمالي
<b>ريف</b>									
١٠٠,٠	٥٢,٣	٤٧,٧	١٠٠,٠	٥٠,١	٤٩,٩	١٠٠,٠	٥٢,٤	٤٧,٦	٢٤ - ١٥
١٠٠,٠	٦٥,٦	٣٤,٤	١٠٠,٠	٥٤,٠	٤٦,٠	١٠٠,٠	٦٥,٩	٣٤,١	٣٤ - ٢٥
١٠٠,٠	٦٧,٤	٣٢,٦	١٠٠,٠	٦٢,٨	٣٧,٢	١٠٠,٠	٦٧,٥	٣٢,٥	٤٤ - ٣٥
١٠٠,٠	٦١,٣	٣٨,٧	١٠٠,٠	٤٨,٦	٥١,٤	١٠٠,٠	٦٢,٤	٣٧,٦	+ ٤٥
١٠٠,٠	٦١,٤	٣٨,٦	١٠٠,٠	٥٣,٥	٤٦,٥	١٠٠,٠	٦١,٦	٣٨,٤	الإجمالي

تابع / جدول ٤-٢٠: توزيع الأفراد العاملين بعمالة ناقصة بعمر ١٥ سنة فأكثر حسب نوع العمالة الناقصة، الفئات العمرية، الجنس، التجمع السكاني والتقسيم الجغرافي (كردستان)

كلا الجنسين			إمرأة			رجل			الفئات العمرية والتجمع السكاني
المجموع	عمالة ناقصة غير الظاهرة	عمالة ناقصة ظاهرة	المجموع	عمالة ناقصة غير الظاهرة	عمالة ناقصة ظاهرة	المجموع	عمالة ناقصة غير الظاهرة	عمالة ناقصة ظاهرة	
<b>حضر وريف</b>									
١٠٠,٠	٦٥,٢	٣٤,٨	١٠٠,٠	٥٤,٣	٤٥,٧	١٠٠,٠	٦٥,٦	٣٤,٤	٢٤ - ١٥
١٠٠,٠	٧٣,٩	٢٦,١	١٠٠,٠	٦٢,٠	٣٨,٠	١٠٠,٠	٧٤,٦	٢٥,٤	٣٤ - ٢٥
١٠٠,٠	٧٠,٣	٢٩,٧	١٠٠,٠	٧٣,٠	٢٧,٠	١٠٠,٠	٧٠,٠	٣٠,٠	٤٤ - ٣٥
١٠٠,٠	٦٧,٧	٣٢,٣	١٠٠,٠	٣٥,٠	٦٥,٠	١٠٠,٠	٧٠,٥	٢٩,٥	+ ٤٥
١٠٠,٠	٧٠,٣	٢٩,٧	١٠٠,٠	٦١,٢	٣٨,٨	١٠٠,٠	٧٠,٩	٢٩,١	الإجمالي
<b>حضر</b>									
١٠٠,٠	٦٥,٠	٣٥,٠	١٠٠,٠	٥٧,٤	٤٢,٦	١٠٠,٠	٦٥,٣	٣٤,٧	٢٤ - ١٥
١٠٠,٠	٧٣,٥	٢٦,٥	١٠٠,٠	٦٤,٣	٣٥,٧	١٠٠,٠	٧٤,٠	٢٦,٠	٣٤ - ٢٥
١٠٠,٠	٧٠,٣	٢٩,٧	١٠٠,٠	٧٠,٥	٢٩,٥	١٠٠,٠	٧٠,٣	٢٩,٧	٤٤ - ٣٥
١٠٠,٠	٧٢,٣	٢٧,٧	١٠٠,٠	٥٨,٧	٤١,٣	١٠٠,٠	٧٢,٩	٢٧,١	+ ٤٥
١٠٠,٠	٧٠,٦	٢٩,٤	١٠٠,٠	٦٥,٣	٣٤,٧	١٠٠,٠	٧٠,٩	٢٩,١	الإجمالي
<b>ريف</b>									
١٠٠,٠	٦٦,١	٣٣,٩	١٠٠,٠	٣٧,٩	٦٢,١	١٠٠,٠	٦٧,٢	٣٢,٨	٢٤ - ١٥
١٠٠,٠	٧٥,٧	٢٤,٣	١٠٠,٠	٥٤,٨	٤٥,٢	١٠٠,٠	٧٧,٢	٢٢,٨	٣٤ - ٢٥
١٠٠,٠	٧٠,٣	٢٩,٧	١٠٠,٠	٨١,٩	١٨,١	١٠٠,٠	٦٩,٠	٣١,٠	٤٤ - ٣٥
١٠٠,٠	٤٩,٥	٥٠,٥	١٠٠,٠	١٤,٧	٨٥,٣	١٠٠,٠	٥٨,٩	٤١,١	+ ٤٥
١٠٠,٠	٦٩,٠	٣١,٠	١٠٠,٠	٤٩,٨	٥٠,٢	١٠٠,٠	٧٠,٨	٢٩,٢	الإجمالي

جدول ٤-٢٠: توزيع الأفراد العاملين بعمالة ناقصة بعمر ١٥ سنة فأكثر حسب نوع العمالة الناقصة، الفئات العمرية، الجنس، التجمع السكاني والتقسيم الجغرافي (بغداد)

كلا الجنسين			إمرأة			رجل			الفئات العمرية والتجمع السكاني
المجموع	عمالة ناقصة غير الظاهرة	عمالة ناقصة ظاهرة	المجموع	عمالة ناقصة غير الظاهرة	عمالة ناقصة ظاهرة	المجموع	عمالة ناقصة غير الظاهرة	عمالة ناقصة ظاهرة	
حضر وريف									
١٠٠,٠	٧٠,٣	٢٩,٧	..	..	..	١٠٠,٠	٧٠,١	٢٩,٩	٢٤ - ١٥
١٠٠,٠	٨١,٥	١٨,٥	..	..	..	١٠٠,٠	٨٠,٧	١٩,٣	٣٤ - ٢٥
١٠٠,٠	٨٧,٥	١٢,٥	..	..	..	١٠٠,٠	٨٧,٠	١٣,٠	٤٤ - ٣٥
١٠٠,٠	٨٢,٦	١٧,٤	..	..	..	١٠٠,٠	٨٠,١	١٩,٩	+ ٤٥
١٠٠,٠	٨٠,٤	١٩,٦	..	..	..	١٠٠,٠	٧٩,٥	٢٠,٥	الإجمالي
حضر									
١٠٠,٠	٧٢,٧	٢٧,٣	..	..	..	١٠٠,٠	٧٢,٧	٢٧,٣	٢٤ - ١٥
١٠٠,٠	٨١,٠	١٩,٠	..	..	..	١٠٠,٠	٨٠,١	١٩,٩	٣٤ - ٢٥
١٠٠,٠	٨٧,٤	١٢,٦	..	..	..	١٠٠,٠	٨٦,٨	١٣,٢	٤٤ - ٣٥
١٠٠,٠	٨٢,٣	١٧,٧	..	..	..	١٠٠,٠	٨٠,١	١٩,٩	+ ٤٥
١٠٠,٠	٨٠,٧	١٩,٣	..	..	..	١٠٠,٠	٧٩,٩	٢٠,١	الإجمالي
ريف									
١٠٠,٠	٥٨,٣	٤١,٧	..	..	..	١٠٠,٠	٥٧,٢	٤٢,٨	٢٤ - ١٥
١٠٠,٠	٨٤,٨	١٥,٢	..	..	..	١٠٠,٠	٨٤,٣	١٥,٧	٣٤ - ٢٥
١٠٠,٠	٨٨,١	١١,٩	..	..	..	١٠٠,٠	٨٧,٨	١٢,٢	٤٤ - ٣٥
١٠٠,٠	٨٣,٨	١٦,٢	..	..	..	١٠٠,٠	٨٠,١	١٩,٩	+ ٤٥
١٠٠,٠	٧٨,٧	٢١,٣	..	..	..	١٠٠,٠	٧٧,٦	٢٢,٤	الإجمالي

تابع / جدول ٤-٢٠: توزيع الأفراد العاملين بعمالة ناقصة بعمر ١٥ سنة فأكثر حسب نوع العمالة الناقصة، الجنس، الفئات العمرية، التجمع السكاني والتقسيم الجغرافي (بقية المحافظات)

كلا الجنسين			إمرأة			رجل			الفئات العمرية والتجمع السكاني
المجموع	عمالة ناقصة غير الظاهرة	عمالة ناقصة ظاهرة	المجموع	عمالة ناقصة غير الظاهرة	عمالة ناقصة ظاهرة	المجموع	عمالة ناقصة غير الظاهرة	عمالة ناقصة ظاهرة	
<b>حضر وريف</b>									
١٠٠,٠	٥٦,٥	٤٣,٥	١٠٠,٠	٤٧,٥	٥٢,٥	١٠٠,٠	٥٦,٧	٤٣,٣	٢٤ - ١٥
١٠٠,٠	٦٥,٦	٣٤,٤	١٠٠,٠	٣٤,١	٦٥,٩	١٠٠,٠	٦٦,٧	٣٣,٣	٣٤ - ٢٥
١٠٠,٠	٦٩,٢	٣٠,٨	١٠٠,٠	٥٥,١	٤٤,٩	١٠٠,٠	٦٩,٧	٣٠,٣	٤٤ - ٣٥
١٠٠,٠	٦٦,١	٣٣,٩	١٠٠,٠	٨٣,٧	١٦,٣	١٠٠,٠	٦٥,٢	٣٤,٨	+ ٤٥
١٠٠,٠	٦٣,٦	٣٦,٤	١٠٠,٠	٥٠,٢	٤٩,٨	١٠٠,٠	٦٤,٠	٣٦,٠	الإجمالي
<b>حضر</b>									
١٠٠,٠	٦٠,٦	٣٩,٤	١٠٠,٠	٤٨,٠	٥٢,٠	١٠٠,٠	٦١,٠	٣٩,٠	٢٤ - ١٥
١٠٠,٠	٦٧,٩	٣٢,١	١٠٠,٠	٣٠,٣	٦٩,٧	١٠٠,٠	٦٩,٦	٣٠,٤	٣٤ - ٢٥
١٠٠,٠	٧٢,٩	٢٧,١	١٠٠,٠	٥٩,١	٤٠,٩	١٠٠,٠	٧٣,٧	٢٦,٣	٤٤ - ٣٥
١٠٠,٠	٦٩,٠	٣١,٠	١٠٠,٠	٩٧,٧	٢,٣	١٠٠,٠	٦٧,٥	٣٢,٥	+ ٤٥
١٠٠,٠	٦٧,٠	٣٣,٠	١٠٠,٠	٥٢,٦	٤٧,٤	١٠٠,٠	٦٧,٦	٣٢,٤	الإجمالي
<b>ريف</b>									
١٠٠,٠	٥٠,٨	٤٩,٢	١٠٠,٠	٤٦,٧	٥٣,٣	١٠٠,٠	٥٠,٩	٤٩,١	٢٤ - ١٥
١٠٠,٠	٦٢,١	٣٧,٩	١٠٠,٠	٤٦,٢	٥٣,٨	١٠٠,٠	٦٢,٥	٣٧,٥	٣٤ - ٢٥
١٠٠,٠	٦٣,٦	٣٦,٤	١٠٠,٠	٣٥,٤	٦٤,٦	١٠٠,٠	٦٤,١	٣٥,٩	٤٤ - ٣٥
١٠٠,٠	٥٩,٤	٤٠,٦	١٠٠,٠	٣٨,٣	٦١,٧	١٠٠,٠	٦٠,٢	٣٩,٨	+ ٤٥
١٠٠,٠	٥٨,٤	٤١,٦	١٠٠,٠	٤٣,٦	٥٦,٤	١٠٠,٠	٥٨,٧	٤١,٣	الإجمالي

جدول ٤-٢١: توزيع الأفراد العاملين بعمالة ناقصة بعمر ١٥ سنة فأكثر حسب نوع العمالة الناقصة، التحصيل العلمي، الجنس، التجمع السكاني والتقسيم الجغرافي (العراق) - يتبع

كلا الجنسين			إمرأة			رجل			التحصيل العلمي والتجمع السكاني
المجموع	عمالة ناقصة غير الظاهرة	عمالة ناقصة ظاهرة	المجموع	عمالة ناقصة غير الظاهرة	عمالة ناقصة ظاهرة	المجموع	عمالة ناقصة غير الظاهرة	عمالة ناقصة ظاهرة	
<b>حضر وريف</b>									
١٠٠,٠	٦١,٠	٣٩,٠	١٠٠,٠	٤٨,٢	٥١,٨	١٠٠,٠	٦١,٦	٣٨,٤	أمي/ يكتب ويقرأ
١٠٠,٠	٧٠,٣	٢٩,٧	١٠٠,٠	٦٥,٧	٣٤,٣	١٠٠,٠	٧٠,٤	٢٩,٦	إبتدائية - إعدادية
١٠٠,٠	٨٠,٣	١٩,٧	١٠٠,٠	٧٥,١	٢٤,٩	١٠٠,٠	٨١,٠	١٩,٠	دبلوم فأعلى
١٠٠,٠	٦٦,٤	٣٣,٦	..	..	..	١٠٠,٠	٦٥,٣	٣٤,٧	غير مبين
١٠٠,٠	٦٧,٨	٣٢,٢	١٠٠,٠	٦٢,٥	٣٧,٥	١٠٠,٠	٦٨,٠	٣٢,٠	الأجمالي
<b>حضر</b>									
١٠٠,٠	٦٣,٧	٣٦,٣	١٠٠,٠	٤٦,٥	٥٣,٥	١٠٠,٠	٦٤,٢	٣٥,٨	أمي/ يكتب ويقرأ
١٠٠,٠	٧٢,٥	٢٧,٥	١٠٠,٠	٦٧,٥	٣٢,٥	١٠٠,٠	٧٢,٧	٢٧,٣	إبتدائية - إعدادية
١٠٠,٠	٨١,٥	١٨,٥	١٠٠,٠	٧٤,٥	٢٥,٥	١٠٠,٠	٨٢,٦	١٧,٤	دبلوم فأعلى
١٠٠,٠	٨١,١	١٨,٩	..	..	..	١٠٠,٠	٨٠,٨	١٩,٢	غير مبين
١٠٠,٠	٧٠,٨	٢٩,٢	١٠٠,٠	٦٥,٥	٣٤,٥	١٠٠,٠	٧١,٠	٢٩,٠	الأجمالي
<b>ريف</b>									
١٠٠,٠	٥٦,٩	٤٣,١	١٠٠,٠	٤٩,٨	٥٠,٢	١٠٠,٠	٥٧,٣	٤٢,٧	أمي/ يكتب ويقرأ
١٠٠,٠	٦٤,٨	٣٥,٢	١٠٠,٠	٥٤,٣	٤٥,٧	١٠٠,٠	٦٤,٩	٣٥,١	إبتدائية - إعدادية
١٠٠,٠	٧٤,٤	٢٥,٦	١٠٠,٠	٩٦,٦	٣,٤	١٠٠,٠	٧٤,٠	٢٦,٠	دبلوم فأعلى
١٠٠,٠	٥١,٩	٤٨,١	..	..	..	١٠٠,٠	٤٩,٦	٥٠,٤	غير مبين
١٠٠,٠	٦١,٤	٣٨,٦	١٠٠,٠	٥٣,٥	٤٦,٥	١٠٠,٠	٦١,٦	٣٨,٤	الأجمالي

تابع / جدول ٤-٢١: توزيع الأفراد العاملين بعمالة ناقصة بعمر ١٥ سنة فأكثر حسب نوع العمالة الناقصة، التحصيل العلمي، الجنس، التجمع السكاني والتقسيم الجغرافي (كردستان)

كلا الجنسين			إمرأة			رجل			التحصيل العلمي والتجمع السكاني
المجموع	عمالة ناقصة غير الظاهرة	عمالة ناقصة ظاهرة	المجموع	عمالة ناقصة غير الظاهرة	عمالة ناقصة ظاهرة	المجموع	عمالة ناقصة غير الظاهرة	عمالة ناقصة ظاهرة	
<b>حضر وريف</b>									
١٠٠,٠	٦٢,٢	٣٧,٨	١٠٠,٠	٥٠,٢	٤٩,٨	١٠٠,٠	٦٢,٨	٣٧,٢	أمي/ يكتب ويقرأ
١٠٠,٠	٧٧,٩	٢٢,١	١٠٠,٠	٧٣,٧	٢٦,٣	١٠٠,٠	٧٨,١	٢١,٩	إبتدائية - إعدادية
١٠٠,٠	٧٧,٥	٢٢,٥	١٠٠,٠	٦٠,٦	٣٩,٤	١٠٠,٠	٨١,٥	١٨,٥	دبلوم فأعلى
١٠٠,٠	٧٣,٧	٢٦,٣	..	..	..	١٠٠,٠	٧٢,٢	٢٧,٨	غير مبين
١٠٠,٠	٧٠,٣	٢٩,٧	١٠٠,٠	٦١,٢	٣٨,٨	١٠٠,٠	٧٠,٩	٢٩,١	الأجمالي
<b>حضر</b>									
١٠٠,٠	٦١,٠	٣٩,٠	١٠٠,٠	٥٥,٧	٤٤,٣	١٠٠,٠	٦١,٢	٣٨,٨	أمي/ يكتب ويقرأ
١٠٠,٠	٧٨,٤	٢١,٦	١٠٠,٠	٧٥,٨	٢٤,٢	١٠٠,٠	٧٨,٥	٢١,٥	إبتدائية - إعدادية
١٠٠,٠	٧٧,٢	٢٢,٨	١٠٠,٠	٥٨,٦	٤١,٤	١٠٠,٠	٨١,٨	١٨,٢	دبلوم فأعلى
١٠٠,٠	٧٧,١	٢٢,٩	..	..	..	١٠٠,٠	٧٦,٠	٢٤,٠	غير مبين
١٠٠,٠	٧٠,٦	٢٩,٤	١٠٠,٠	٦٥,٣	٣٤,٧	١٠٠,٠	٧٠,٩	٢٩,١	الأجمالي
<b>ريف</b>									
١٠٠,٠	٦٥,٨	٣٤,٢	١٠٠,٠	٤٥,٣	٥٤,٧	١٠٠,٠	٦٨,٤	٣١,٦	أمي/ يكتب ويقرأ
١٠٠,٠	٧٤,٧	٢٥,٣	١٠٠,٠	٥٤,٨	٤٥,٢	١٠٠,٠	٧٥,٤	٢٤,٦	إبتدائية - إعدادية
١٠٠,٠	٨٠,٤	١٩,٦	١٠٠,٠	٩١,٩	٨,١	١٠٠,٠	٧٨,٩	٢١,١	دبلوم فأعلى
١٠٠,٠	٥٣,٨	٤٦,٢	..	..	..	١٠٠,٠	٤٨,٤	٥١,٦	غير مبين
١٠٠,٠	٦٩,٠	٣١,٠	١٠٠,٠	٤٩,٨	٥٠,٢	١٠٠,٠	٧٠,٨	٢٩,٢	الأجمالي

تابع / جدول ٤-٢١: توزيع الأفراد العاملين بعمالة ناقصة بعمر ١٥ سنة فأكثر حسب نوع العمالة الناقصة، التحصيل العلمي، الجنس، التجمع السكاني والتقسيم الجغرافي (بغداد)

كلا الجنسين			إمرأة			رجل			التحصيل العلمي والتجمع السكاني
المجموع	عمالة ناقصة غير الظاهرة	عمالة ناقصة ظاهرة	المجموع	عمالة ناقصة غير الظاهرة	عمالة ناقصة ظاهرة	المجموع	عمالة ناقصة غير الظاهرة	عمالة ناقصة ظاهرة	
<b>حضر وريف</b>									
١٠٠,٠	٧٩,٠	٢١,٠	..	..	..	١٠٠,٠	٧٨,٣	٢١,٧	أمي/ يكتب ويقرأ
١٠٠,٠	٧٨,٦	٢١,٤	..	..	..	١٠٠,٠	٧٨,٠	٢٢,٠	إبتدائية - إعدادية
١٠٠,٠	٩٣,٣	٦,٧	..	..	..	١٠٠,٠	٩٢,٤	٧,٦	دبلوم فأعلى
١٠٠,٠	٥٣,٣	٤٦,٧	..	..	..	١٠٠,٠	٥١,٥	٤٨,٥	غير مبين
١٠٠,٠	٨٠,٤	١٩,٦	..	..	..	١٠٠,٠	٧٩,٥	٢٠,٥	الأجمالي
<b>حضر</b>									
١٠٠,٠	٧٩,٤	٢٠,٦	..	..	..	١٠٠,٠	٧٩,١	٢٠,٩	أمي/ يكتب ويقرأ
١٠٠,٠	٧٧,٠	٢٣,٠	..	..	..	١٠٠,٠	٧٦,٤	٢٣,٦	إبتدائية - إعدادية
١٠٠,٠	٩٣,٥	٦,٥	..	..	..	١٠٠,٠	٩٢,٦	٧,٤	دبلوم فأعلى
١٠٠,٠	٨٢,٧	١٧,٣	..	..	..	١٠٠,٠	٨٢,٧	١٧,٣	غير مبين
١٠٠,٠	٨٠,٧	١٩,٣	..	..	..	١٠٠,٠	٧٩,٩	٢٠,١	الأجمالي
<b>ريف</b>									
١٠٠,٠	٧٦,١	٢٣,٩	..	..	..	١٠٠,٠	٧٣,١	٢٦,٩	أمي/ يكتب ويقرأ
١٠٠,٠	٨٦,٢	١٣,٨	..	..	..	١٠٠,٠	٨٥,٩	١٤,١	إبتدائية - إعدادية
١٠٠,٠	٩١,٤	٨,٦	..	..	..	١٠٠,٠	٩٠,٦	٩,٤	دبلوم فأعلى
١٠٠,٠	٤١,٩	٥٨,١	..	..	..	١٠٠,٠	٣٨,٧	٦١,٣	غير مبين
١٠٠,٠	٧٨,٧	٢١,٣	..	..	..	١٠٠,٠	٧٧,٦	٢٢,٤	الأجمالي



تابع / جدول ٤-٢١: توزيع الأفراد العاملين بعمالة ناقصة بعمر ١٥ سنة فأكثر حسب نوع العمالة الناقصة، التحصيل العلمي، الجنس، التجمع السكاني والتقسيم الجغرافي (بقية المحافظات)

كلا الجنسين			إمرأة			رجل			التحصيل العلمي والتجمع السكاني
المجموع	عمالة ناقصة غير الظاهرة	عمالة ناقصة ظاهرة	المجموع	عمالة ناقصة غير الظاهرة	عمالة ناقصة ظاهرة	المجموع	عمالة ناقصة غير الظاهرة	عمالة ناقصة ظاهرة	
<b>حضر وريف</b>									
١٠٠,٠	٥٧,٧	٤٢,٣	١٠٠,٠	٤٠,٥	٥٩,٥	١٠٠,٠	٥٨,٤	٤١,٦	أمي/ يكتب ويقرأ
١٠٠,٠	٦٥,٦	٣٤,٤	١٠٠,٠	٤٦,١	٥٣,٩	١٠٠,٠	٦٦,٠	٣٤,٠	إبتدائية - إعدادية
١٠٠,٠	٧٥,١	٢٤,٩	١٠٠,٠	٦٧,٥	٣٢,٥	١٠٠,٠	٧٦,٠	٢٤,٠	دبلوم فأعلى
١٠٠,٠	٨٦,١	١٣,٩	..	..	..	١٠٠,٠	٨٦,١	١٣,٩	غير مبين
١٠٠,٠	٦٣,٦	٣٦,٤	١٠٠,٠	٥٠,٢	٤٩,٨	١٠٠,٠	٦٤,٠	٣٦,٠	الأجمالي
<b>حضر</b>									
١٠٠,٠	٦٠,٧	٣٩,٣	١٠٠,٠	٣٥,٢	٦٤,٨	١٠٠,٠	٦١,٦	٣٨,٤	أمي/ يكتب ويقرأ
١٠٠,٠	٦٨,٦	٣١,٤	١٠٠,٠	٤٨,٢	٥١,٨	١٠٠,٠	٦٩,١	٣٠,٩	إبتدائية - إعدادية
١٠٠,٠	٧٦,٣	٢٣,٧	١٠٠,٠	٦٧,٥	٣٢,٥	١٠٠,٠	٧٧,٦	٢٢,٤	دبلوم فأعلى
١٠٠,٠	٨٤,٥	١٥,٥	..	..	..	١٠٠,٠	٨٤,٥	١٥,٥	غير مبين
١٠٠,٠	٦٧,٠	٣٣,٠	١٠٠,٠	٥٢,٦	٤٧,٤	١٠٠,٠	٦٧,٦	٣٢,٤	الأجمالي
<b>ريف</b>									
١٠٠,٠	٥٤,٤	٤٥,٦	١٠٠,٠	٤٥,٣	٥٤,٧	١٠٠,٠	٥٤,٨	٤٥,٢	أمي/ يكتب ويقرأ
١٠٠,٠	٦٠,٧	٣٩,٣	١٠٠,٠	٣٣,٨	٦٦,٢	١٠٠,٠	٦٠,٩	٣٩,١	إبتدائية - إعدادية
١٠٠,٠	٧٠,٨	٢٩,٢	..	..	..	١٠٠,٠	٧٠,٨	٢٩,٢	دبلوم فأعلى
١٠٠,٠	٨٨,٧	١١,٣	..	..	..	١٠٠,٠	٨٨,٧	١١,٣	غير مبين
١٠٠,٠	٥٨,٤	٤١,٦	١٠٠,٠	٤٣,٦	٥٦,٤	١٠٠,٠	٥٨,٧	٤١,٣	الأجمالي

جدول ٤-٢٢: توزيع الأفراد العاملين بأجر بعمر ١٥ سنة فأكثر حسب طبيعة العمل، الجنس، قطاع العمل والتقسيم الجغرافي

كلا الجنسين				إمرأة					رجل					قطاع العمل والتقسيم الجغرافي	
المجموع	أخرى	دوام مؤقت / موسمي	دوام جزئي	دوام كامل	المجموع	أخرى	دوام مؤقت / موسمي	دوام جزئي	دوام كامل	المجموع	أخرى	دوام مؤقت / موسمي	دوام جزئي		دوام كامل
<b>العراق</b>															
١٠٠,٠	٠,٣	٠,٣	٣,٣	٩٦,١	١٠٠,٠	٠,٤	٠,٢	١,٣	٩٨,٠	١٠٠,٠	٠,٢	٠,٤	٣,٩	٩٥,٥	قطاع حكومي
١٠٠,٠	١,٤	٥,٤	٩,٥	٨٣,٨	١٠٠,٠	٠,٩	١,٧	٧,٤	٩٠,٠	١٠٠,٠	١,٥	٦,١	٩,٩	٨٢,٦	قطاع عام / قطاع مختلط
١٠٠,٠	٢,٤	٣٣,٣	١٥,٩	٤٨,٤	١٠٠,٠	٤,٣	١٩,٢	١٧,٨	٥٨,٧	١٠٠,٠	٢,٤	٣٣,٦	١٥,٨	٤٨,٢	قطاع خاص
١٠٠,٠	٢٢,٤	١٧,٠	١٨,٦	٤٢,٠	١٠٠,٠	٥,٥	٩,٨	٧٠,٥	١٤,٣	١٠٠,٠	٢٣,٥	١٧,٥	١٥,٣	٤٣,٧	قطاعات أخرى
١٠٠,٠	١,٢	١٢,٥	٨,١	٧٨,٢	١٠٠,٠	٠,٦	١,٣	٢,٦	٩٥,٥	١٠٠,٠	١,٣	١٤,٤	٩,١	٧٥,٢	الإجمالي
<b>كرديستان</b>															
١٠٠,٠	٠,٣	٠,٢	٩,٦	٨٩,٩	١٠٠,٠	٠,٦	٠,١	٣,٥	٩٥,٨	١٠٠,٠	٠,٢	٠,٢	١١,٥	٨٨,١	قطاع حكومي
١٠٠,٠	٤,١	١٢,٠	٣١,٥	٥٢,٤	١٠٠,٠	٠,٠	٤,٩	٢٩,٠	٦٦,١	١٠٠,٠	٥,٢	١٣,٨	٣٢,٢	٤٨,٩	قطاع عام / قطاع مختلط
١٠٠,٠	٥,٣	٢٥,٦	٢٠,٣	٤٨,٨	١٠٠,٠	١٢,٣	٢٥,٢	١٦,٥	٤٦,٠	١٠٠,٠	٥,٠	٢٥,٦	٢٠,٤	٤٨,٩	قطاع خاص
١٠٠,٠	٣١,٣	١٩,٠	١٥,١	٣٤,٦	١٠٠,٠	٩,٣	١٦,٥	٥٠,٢	٢٤,١	١٠٠,٠	٣٣,١	١٩,٢	١٢,١	٣٥,٥	قطاعات أخرى
١٠٠,٠	٢,١	٧,٣	١٣,١	٧٧,٥	١٠٠,٠	١,٢	١,٧	٥,٤	٩١,٧	١٠٠,٠	٢,٣	٨,٦	١٤,٩	٧٤,٢	الإجمالي
<b>بغداد</b>															
١٠٠,٠	٠,٤	٠,٤	١,١	٩٨,١	١٠٠,٠	٠,٣	٠,٢	٠,٤	٩٩,٢	١٠٠,٠	٠,٤	٠,٥	١,٤	٩٧,٦	قطاع حكومي
١٠٠,٠	٠,٠	٠,٤	٣,٧	٩٥,٩	١٠٠,٠	٠,٠	(.)	(.)	٩٩,٩	١٠٠,٠	٠,٠	٠,٥	٤,٥	٩٤,٩	قطاع عام / قطاع مختلط
١٠٠,٠	٢,٦	٢١,٥	١١,٣	٦٤,٥	١٠٠,٠	٠,٠	٠,٠	١٨,٤	٨١,٦	١٠٠,٠	٢,٦	٢٢,٠	١١,٢	٦٤,٢	قطاع خاص
١٠٠,٠	٠,٠	١٨,٠	١٨,٠	٦٤,٠	٠,٠	٠,٠	٠,٠	٠,٠	٠,٠	١٠٠,٠	٠,٠	١٨,٠	١٨,٠	٦٤,٠	قطاعات أخرى
١٠٠,٠	١,٢	٧,٩	٤,٩	٨٦,٠	١٠٠,٠	٠,٣	٠,١	١,٠	٩٨,٦	١٠٠,٠	١,٤	٩,٧	٥,٨	٨٣,١	الإجمالي
<b>بقية المحافظات</b>															
١٠٠,٠	٠,٢	٠,٣	٢,٠	٩٧,٤	١٠٠,٠	٠,٤	٠,٣	٠,٩	٩٨,٤	١٠٠,٠	٠,٢	٠,٤	٢,٣	٩٧,٢	قطاع حكومي
١٠٠,٠	١,٦	٧,٣	٦,٣	٨٤,٩	١٠٠,٠	٢,٩	٢,٢	٤,٠	٩١,٠	١٠٠,٠	١,٤	٧,٩	٦,٦	٨٤,١	قطاع عام / قطاع مختلط
١٠٠,٠	١,٨	٣٨,٢	١٦,٤	٤٣,٥	١٠٠,٠	٢,٧	٢٣,١	١٨,١	٥٦,٠	١٠٠,٠	١,٨	٣٨,٥	١٦,٤	٤٣,٣	قطاع خاص
١٠٠,٠	١٧,١	١٥,١	٢١,٨	٤٦,٠	..	..	..	..	..	١٠٠,٠	١٨,٠	١٥,٨	١٧,٨	٤٨,٣	قطاعات أخرى
١٠٠,٠	٠,٩	١٥,٤	٧,٨	٧٥,٨	١٠٠,٠	٠,٦	١,٧	٢,٢	٩٥,٦	١٠٠,٠	١,٠	١٧,٤	٨,٦	٧٣,٠	الإجمالي

جدول ٤-٢٣: توزيع الأفراد العاملين بأجر بعمر ١٥ سنة فأكثر حسب الفئات العمرية، الجنس، قطاع العمل والتقسيم الجغرافي

كلا الجنسين					إمرأة					رجل					قطاع العمل والتقسيم الجغرافي
المجموع	+ ٤٥	٣٥-٤٤	٢٥-٣٤	١٥-٢٤	المجموع	+ ٤٥	٤٤-٣٥	٣٤-٢٥	٢٤-١٥	المجموع	+ ٤٥	٤٤-٣٥	٣٤-٢٥	٢٤-١٥	
<b>العراق</b>															
١٠٠,٠	٢٣,٨	٣١,٩	٣٤,٨	٩,٥	١٠٠,٠	٢٦,٦	٣٥,٦	٣٢,١	٥,٧	١٠٠,٠	٢٣,٠	٣٠,٨	٣٥,٦	١٠,٦	قطاع حكومي
١٠٠,٠	٢٩,١	٢٣,٣	٣٣,٤	١٤,٢	١٠٠,٠	٤٠,٠	٢١,٨	٢٩,١	٩,١	١٠٠,٠	٢٧,١	٢٣,٥	٣٤,٢	١٥,٢	قطاع عام / قطاع مختلط
١٠٠,٠	٩,٧	١٨,٦	٣٣,٤	٣٨,٣	١٠٠,٠	٧,٩	٢١,٠	٤٠,٢	٣٠,٩	١٠٠,٠	٩,٨	١٨,٥	٣٣,٢	٣٨,٤	قطاع خاص
١٠٠,٠	١١,٢	٢٢,٢	٣٩,١	٢٧,٥	١٠٠,٠	٥,٠	٢٦,٤	٥٢,٨	١٥,٨	١٠٠,٠	١١,٦	٢١,٩	٣٨,٣	٢٨,٢	قطاعات أخرى
١٠٠,٠	١٨,٨	٢٦,٧	٣٤,٣	٢٠,٢	١٠٠,٠	٢٦,٠	٣٤,٣	٣٢,٥	٧,٣	١٠٠,٠	١٧,٥	٢٥,٤	٣٤,٦	٢٢,٥	الإجمالي
<b>كرديستان</b>															
١٠٠,٠	٢١,١	٢٩,٧	٣٨,١	١١,١	١٠٠,٠	١٨,٣	٣٣,٧	٣٨,٣	٩,٧	١٠٠,٠	٢١,٩	٢٨,٥	٣٨,١	١١,٥	قطاع حكومي
١٠٠,٠	١٦,٩	١٦,٤	٣٦,٤	٣٠,٣	١٠٠,٠	٢١,٧	٤,٨	٣٢,٩	٤٠,٥	١٠٠,٠	١٥,٧	١٩,٤	٣٧,٣	٢٧,٧	قطاع عام / قطاع مختلط
١٠٠,٠	١٢,٠	٢٠,٥	٣٤,٠	٣٣,٥	١٠٠,٠	٤,٤	١٨,٢	٣١,٠	٤٦,٤	١٠٠,٠	١٢,٣	٢٠,٦	٣٤,١	٣٣,٠	قطاع خاص
١٠٠,٠	٦,٥	٢٣,٦	٤٧,٨	٢٢,١	١٠٠,٠	٨,٤	٤٤,٦	٢٠,٤	٢٦,٦	١٠٠,٠	٦,٣	٢١,٨	٥٠,١	٢١,٨	قطاعات أخرى
١٠٠,٠	١٨,٤	٢٦,٨	٣٧,١	١٧,٧	١٠٠,٠	١٧,٦	٣١,٩	٣٧,٦	١٢,٩	١٠٠,٠	١٨,٦	٢٥,٧	٣٧,٠	١٨,٨	الإجمالي
<b>بغداد</b>															
١٠٠,٠	٢٧,٣	٣٢,٨	٣١,٦	٨,٣	١٠٠,٠	٣١,٦	٣٣,٩	٢٩,٦	٤,٩	١٠٠,٠	٢٥,٥	٣٢,٤	٣٢,٤	٩,٦	قطاع حكومي
١٠٠,٠	٣٢,٦	١٨,٥	٣٥,٧	١٣,٢	١٠٠,٠	٤٦,٠	٢٦,٤	٢٧,٦	(.)	١٠٠,٠	٢٩,٤	١٦,٦	٣٧,٦	١٦,٣	قطاع عام / قطاع مختلط
١٠٠,٠	١١,٣	١٦,٩	٣٢,٩	٣٨,٨	١٠٠,٠	٢١,٤	١٩,٩	٥٥,٠	٣,٧	١٠٠,٠	١١,١	١٦,٨	٣٢,٤	٣٩,٦	قطاع خاص
١٠٠,٠	١٨,٥	٥٢,٠	٢٩,٥	٠,٠	٠,٠	٠,٠	٠,٠	٠,٠	٠,٠	١٠٠,٠	١٨,٥	٥٢,٠	٢٩,٥	٠,٠	قطاعات أخرى
١٠٠,٠	٢١,٩	٢٦,٣	٣٢,٣	١٩,٥	١٠٠,٠	٣٢,١	٣٢,٨	٣٠,٥	٤,٦	١٠٠,٠	١٩,٥	٢٤,٧	٣٢,٧	٢٣,٠	الإجمالي
<b>بقية المحافظات</b>															
١٠٠,٠	٢٣,٥	٣٢,٣	٣٤,٨	٩,٤	١٠٠,٠	٢٧,٤	٣٧,٢	٣٠,٩	٤,٥	١٠٠,٠	٢٢,٦	٣١,١	٣٥,٧	١٠,٦	قطاع حكومي
١٠٠,٠	٣٠,٧	٣٠,١	٣٠,٢	٩,٠	١٠٠,٠	٤٣,٢	٢٦,٣	٢٨,٨	١,٨	١٠٠,٠	٢٩,١	٣٠,٥	٣٠,٤	٩,٩	قطاع عام / قطاع مختلط
١٠٠,٠	٨,٩	١٨,٨	٣٣,٤	٣٩,٠	١٠٠,٠	٤,٧	٢٢,٣	٣٨,٦	٣٤,٤	١٠٠,٠	٨,٩	١٨,٧	٣٣,٣	٣٩,١	قطاع خاص
١٠٠,٠	١٤,٧	١٧,٢	٣٢,٤	٣٥,٧	١٠٠,٠	(.)	(.)	٩٩,٧	(.)	١٠٠,٠	١٥,٥	١٨,١	٢٨,٩	٣٧,٦	قطاعات أخرى
١٠٠,٠	١٧,٩	٢٦,٩	٣٤,١	٢١,٢	١٠٠,٠	٢٦,٣	٣٦,٠	٣١,٤	٦,٣	١٠٠,٠	١٦,٧	٢٥,٦	٣٤,٥	٢٣,٣	الإجمالي

جدول ٤-٢٤: توزيع الأفراد العاملين بأجر بعمر ١٥ سنة فأكثر حسب التحصيل العلمي، الجنس، قطاع العمل والتقسيم الجغرافي

كلا الجنسين					إمرأة					رجل					قطاع العمل والتقسيم الجغرافي
الإجمالي	غير مابين	دبلوم فأعلى	إبتدائية - إعدادية	أمي/ يكتب ويقرأ	الإجمالي	غير مابين	دبلوم فأعلى	إبتدائية - إعدادية	أمي/ يكتب ويقرأ	الإجمالي	غير مابين	دبلوم فأعلى	إبتدائية - إعدادية	أمي/ يكتب ويقرأ	
<b>العراق</b>															
١٠٠,٠	٠,٦	٤١,٩	٤٤,٣	١٣,١	١٠٠,٠	٠,٣	٧٣,١	٢٣,٠	٣,٦	١٠٠,٠	٠,٧	٣٣,٠	٥٠,٤	١٥,٩	قطاع حكومي
١٠٠,٠	٠,٩	٣٧,٥	٤٤,٠	١٧,٥	١٠٠,٠	٠,٢	٦١,٧	٣٢,١	٦,٠	١٠٠,٠	١,١	٣٢,٩	٤٦,٣	١٩,٧	قطاع عام / قطاع مختلط
١٠٠,٠	١,٤	٦,٢	٥٠,١	٤٢,٣	١٠٠,٠	١,٩	٢٦,٢	٣٣,٤	٣٨,٥	١٠٠,٠	١,٤	٥,٧	٥٠,٤	٤٢,٤	قطاع خاص
١٠٠,٠	٢,٨	٣,٩	٤٢,٤	٥٠,٩	١٠٠,٠	٥,٥	٠,٠	٥٩,٨	٣٤,٧	١٠٠,٠	٢,٦	٤,٢	٤١,٣	٥١,٩	قطاعات أخرى
١٠٠,٠	٠,٩	٢٨,٦	٤٦,٤	٢٤,١	١٠٠,٠	٠,٤	٧٠,٠	٢٣,٩	٥,٧	١٠٠,٠	١,٠	٢١,٤	٥٠,٢	٢٧,٣	الإجمالي
<b>كرديستان</b>															
١٠٠,٠	١,٥	٣٠,٧	٤١,٤	٢٦,٤	١٠٠,٠	١,٠	٥٦,١	٣٤,٧	٨,٣	١٠٠,٠	١,٧	٢٢,٧	٤٣,٥	٣٢,١	قطاع حكومي
١٠٠,٠	١,٦	١٨,١	٤٣,٥	٣٦,٩	١٠٠,٠	٠,٩	٥٥,٥	٣٨,٧	٤,٩	١٠٠,٠	١,٧	٨,٦	٤٤,٧	٤٥,٠	قطاع عام / قطاع مختلط
١٠٠,٠	٣,٢	٤,٠	٤٥,٣	٤٧,٥	١٠٠,٠	٢,٠	١٤,٠	٤١,٧	٤٢,٢	١٠٠,٠	٣,٣	٣,٦	٤٥,٥	٤٧,٧	قطاع خاص
١٠٠,٠	٣,٤	٢,٤	٤٦,٨	٤٧,٤	١٠٠,٠	٩,٣	٠,٠	٣٢,٢	٥٨,٥	١٠٠,٠	٢,٩	٢,٦	٤٨,١	٤٦,٥	قطاعات أخرى
١٠٠,٠	٢,٠	٢٣,٠	٤٢,٥	٣٢,٥	١٠٠,٠	١,١	٥٣,٥	٣٥,٢	١٠,٣	١٠٠,٠	٢,٢	١٦,١	٤٤,٢	٣٧,٥	الإجمالي
<b>بغداد</b>															
١٠٠,٠	٠,٥	٥١,٨	٤٢,٨	٤,٩	١٠٠,٠	٠,٢	٨١,٥	١٧,٦	٠,٧	١٠٠,٠	٠,٦	٣٩,٥	٥٣,٢	٦,٦	قطاع حكومي
١٠٠,٠	١,٥	٤٧,١	٤١,٧	٩,٧	١٠٠,٠	٠,٠	٦٥,٦	٣١,٧	٢,٧	١٠٠,٠	١,٨	٤٢,٦	٤٤,١	١١,٤	قطاع عام / قطاع مختلط
١٠٠,٠	٢,٠	١٢,٣	٥٨,١	٢٧,٦	١٠٠,٠	٠,٠	٦٨,٧	٢١,٣	٩,٩	١٠٠,٠	٢,٠	١١,١	٥٨,٩	٢٨,٠	قطاع خاص
١٠٠,٠	٢٠,٨	٠,٠	٣٠,٠	٤٩,٢	٠,٠	٠,٠	٠,٠	٠,٠	٠,٠	١٠٠,٠	٢٠,٨	٠,٠	٣٠,٠	٤٩,٢	قطاعات أخرى
١٠٠,٠	١,١	٣٧,٣	٤٨,٢	١٣,٤	١٠٠,٠	٠,١	٨٠,٠	١٨,٧	١,٢	١٠٠,٠	١,٣	٢٧,٤	٥٥,١	١٦,٢	الإجمالي
<b>بقية المحافظات</b>															
١٠٠,٠	٠,٤	٤٢,٤	٤٥,٧	١١,٥	١٠٠,٠	٠,٢	٧٥,٨	٢٠,٩	٣,٢	١٠٠,٠	٠,٥	٣٤,٢	٥١,٨	١٣,٥	قطاع حكومي
١٠٠,٠	٠,٢	٣٦,٤	٤٦,٣	١٧,١	١٠٠,٠	٠,٠	٥٩,٩	٢٨,٣	١١,٨	١٠٠,٠	٠,٢	٣٣,٤	٤٨,٦	١٧,٨	قطاع عام / قطاع مختلط
١٠٠,٠	٠,٩	٤,٧	٤٨,٥	٤٥,٩	١٠٠,٠	٢,٥	١٦,٤	٣٤,٤	٤٦,٧	١٠٠,٠	٠,٩	٤,٥	٤٨,٨	٤٥,٩	قطاع خاص
١٠٠,٠	٠,٠	٥,٨	٣٩,٩	٥٤,٢	١٠٠,٠	(.)	(.)	٩٩,٧	(.)	١٠٠,٠	٠,٠	٦,١	٣٦,٨	٥٧,٠	قطاعات أخرى
١٠٠,٠	٠,٦	٢٧,٢	٤٦,٨	٢٥,٤	١٠٠,٠	٠,٣	٧١,٦	٢٢,٠	٦,١	١٠٠,٠	٠,٧	٢١,٠	٥٠,٣	٢٨,١	الإجمالي

جدول ٤-٢٥: نسبة العاملين بأجر بعمر ١٥ سنة فأكثر حسب أمتيازات العمل، قطاع العمل، الجنس والتقسيم الجغرافي

كلا الجنسين				إمرأة				رجل				امتيازات العمل والتقسيم الجغرافي
قطاعات أخرى	قطاع خاص	قطاع عام / قطاع مختلط	قطاع حكومي	قطاعات أخرى	قطاع خاص	قطاع عام / قطاع مختلط	قطاع حكومي	قطاعات أخرى	قطاع خاص	قطاع عام / قطاع مختلط	قطاع حكومي	
<b>العراق</b>												
٥,٨	٢,٩	٦٦,٤	٩٠,٨	٦,٤	١٤,٤	٨٢,٣	٩٤,٠	٥,٨	٢,٦	٦٣,٣	٨٩,٨	المساهمة في تمويل التقاعد / مكافئة نهاية الخدمة
٧,١	٢,٥	٦٠,٥	٨٢,١	٦,٨	١٢,٨	٧٤,٣	٨٧,٢	٧,١	٢,٣	٥٧,٨	٨٠,٧	منح اجازات سنوية مدفوعة او تعويض بدل اجازة
١٤,١	٣,٩	٦٤,٧	٨٧,٦	٥٣,٣	١٨,٣	٧٧,٨	٩١,١	١١,٨	٣,٦	٦٢,١	٨٦,٦	منح اجازة مرضية مدفوعة
١٢,٣	١٣,٨	٧٨,٨	٩١,٨	١٢,٣	١٣,٨	٧٨,٨	٩١,٨	-	-	-	-	منح اجازة امومة مدفوعة (للنساء فقط)
<b>كرديستان</b>												
٦,٦	٦,٦	٣٣,٥	٨٧,٤	١٢,٢	١٤,٤	٣٧,٨	٨٨,١	٦,٢	٦,٣	٣٢,٤	٨٧,٢	المساهمة في تمويل التقاعد / مكافئة نهاية الخدمة
٤,٢	٥,٥	١٥,٨	٧٥,٢	١٣,٧	١٤,٢	٢١,٩	٨٠,٧	٣,٦	٥,٢	١٤,٣	٧٣,٤	منح اجازات سنوية مدفوعة او تعويض بدل اجازة
٨,٦	١٢,٧	٢٨,٦	٨٦,٣	١١,٠	٢٥,٥	٣٣,٣	٨٧,٠	٨,٤	١٢,٢	٢٧,٣	٨٦,٠	منح اجازة مرضية مدفوعة
١٢,٣	١٩,٩	٣٣,٩	٨٦,٧	١٢,٣	١٩,٩	٣٣,٩	٨٦,٧	-	-	-	-	منح اجازة امومة مدفوعة (للنساء فقط)
<b>بغداد</b>												
٣٧,٨	٣,١	٧٦,٣	٩٣,٦	٠,٠	٢٧,٢	٩٤,٩	٩٦,٨	٣٧,٨	٢,٧	٧١,٥	٩٢,٢	المساهمة في تمويل التقاعد / مكافئة نهاية الخدمة
٥٠,٨	٣,٣	٧٥,٢	٩٠,٢	٠,٠	٢٧,٢	٩٣,٦	٩٤,٧	٥٠,٨	٢,٩	٧٠,٤	٨٨,٤	منح اجازات سنوية مدفوعة او تعويض بدل اجازة
٥٠,٨	٣,٤	٧٥,٩	٩٣,٠	٠,٠	٢٧,٢	٩٣,٦	٩٧,٢	٥٠,٨	٣,٠	٧١,٤	٩١,٢	منح اجازة مرضية مدفوعة
٠,٠	٦,٧	٩٥,٦	٩٧,٠	٠,٠	٦,٧	٩٥,٦	٩٧,٠	-	-	-	-	منح اجازة امومة مدفوعة (للنساء فقط)
<b>بقية المحافظات</b>												
١,٨	٢,١	٧٠,١	٩٠,٩	٠,٠	١٠,٧	٩٢,٤	٩٥,١	١,٩	١,٩	٦٧,٢	٨٩,٩	المساهمة في تمويل التقاعد / مكافئة نهاية الخدمة
٤,١	١,٧	٦٤,٢	٨١,٧	٠,٠	٨,١	٧٩,٠	٨٦,٠	٤,٣	١,٦	٦٢,٣	٨٠,٧	منح اجازات سنوية مدفوعة او تعويض بدل اجازة
١٤,٤	٢,٤	٦٨,٦	٨٦,٢	١٠٠,٠	١٣,١	٨٣,٥	٨٩,٧	٩,٦	٢,٢	٦٦,٧	٨٥,٤	منح اجازة مرضية مدفوعة
٠,٠	١٣,٩	٩١,٣	٩١,٢	٠,٠	١٣,٩	٩١,٣	٩١,٢	-	-	-	-	منح اجازة امومة مدفوعة (للنساء فقط)

جدول ٤-٢٦: توزيع الأفراد العاملين بأجر بعمر ١٥ سنة فأكثر حسب حالة العمل (محمي / غير محمي)، الجنس، قطاع العمل والتقسيم الجغرافي

كلا الجنسين			إمرأة			رجل			قطاع العمل والتقسيم الجغرافي
المجموع	عمل غير محمي	عمل محمي	المجموع	عمل غير محمي	عمل محمي	المجموع	عمل غير محمي	عمل محمي	
<b>العراق</b>									
١٠٠,٠	٢,٩	٩٧,١	١٠٠,٠	٢,١	٩٧,٩	١٠٠,٠	٣,٠	٩٧,٠	قطاع حكومي
١٠٠,٠	٦٣,٢	٣٦,٨	١٠٠,٠	٤٥,٦	٥٤,٤	١٠٠,٠	٦٥,٧	٣٤,٣	قطاع عام / قطاع مختلط
١٠٠,٠	٩٩,٠	١,٠	١٠٠,٠	٩٢,٢	٧,٨	١٠٠,٠	٩٩,٢	٠,٨	قطاع خاص
١٠٠,٠	٩٧,٢	٢,٨	١٠٠,٠	٨٧,٥	١٢,٥	١٠٠,٠	٩٧,٨	٢,٢	قطاعات أخرى
١٠٠,٠	٣٨,١	٦١,٩	١٠٠,٠	٨,٤	٩١,٦	١٠٠,٠	٤٢,٣	٥٧,٧	الإجمالي
<b>كرديستان</b>									
١٠٠,٠	٢,٤	٩٧,٦	١٠٠,٠	١,٩	٩٨,١	١٠٠,٠	٢,٥	٩٧,٥	قطاع حكومي
١٠٠,٠	٩٢,٢	٧,٨	١٠٠,٠	٨٣,٣	١٦,٧	١٠٠,٠	٩٣,٧	٦,٣	قطاع عام / قطاع مختلط
١٠٠,٠	٩٨,٣	١,٧	١٠٠,٠	٩٨,٠	٢,٠	١٠٠,٠	٩٨,٣	١,٧	قطاع خاص
١٠٠,٠	٩٧,٣	٢,٧	١٠٠,٠	٨٥,٧	١٤,٣	١٠٠,٠	٩٨,٥	١,٥	قطاعات أخرى
١٠٠,٠	٢٨,٩	٧١,١	١٠٠,٠	١٠,٢	٨٩,٨	١٠٠,٠	٣٢,١	٦٧,٩	الإجمالي
<b>بغداد</b>									
١٠٠,٠	٢,٥	٩٧,٥	١٠٠,٠	١,٣	٩٨,٧	١٠٠,٠	٢,٩	٩٧,١	قطاع حكومي
١٠٠,٠	٤٥,١	٥٤,٩	١٠٠,٠	١٥,٤	٨٤,٦	١٠٠,٠	٥١,٢	٤٨,٨	قطاع عام / قطاع مختلط
١٠٠,٠	٩٨,٥	١,٥	١٠٠,٠	٧٦,٩	٢٣,١	١٠٠,٠	٩٨,٩	١,١	قطاع خاص
١٠٠,٠	٨٣,٣	١٦,٧	٠,٠	٠,٠	٠,٠	١٠٠,٠	٨٣,٣	١٦,٧	قطاعات أخرى
١٠٠,٠	٣٩,٤	٦٠,٦	١٠٠,٠	٥,٣	٩٤,٧	١٠٠,٠	٤٥,٩	٥٤,١	الإجمالي
<b>بقية المحافظات</b>									
١٠٠,٠	٣,٢	٩٦,٨	١٠٠,٠	٢,٤	٩٧,٦	١٠٠,٠	٣,٣	٩٦,٧	قطاع حكومي
١٠٠,٠	٥٣,٥	٤٦,٥	١٠٠,٠	٣٥,٣	٦٤,٧	١٠٠,٠	٥٥,٤	٤٤,٦	قطاع عام / قطاع مختلط
١٠٠,٠	٩٩,٣	٠,٧	١٠٠,٠	٩١,٣	٨,٧	١٠٠,٠	٩٩,٤	٠,٦	قطاع خاص
١٠٠,٠	٩٨,٤	١,٦	١٠٠,٠	١٠٠,٠	٠,٠	١٠٠,٠	٩٨,٤	١,٦	قطاعات أخرى
١٠٠,٠	٤١,٥	٥٨,٥	١٠٠,٠	٨,١	٩١,٩	١٠٠,٠	٤٥,٧	٥٤,٣	الإجمالي

جدول ٤-٢٧: توزيع الأفراد غير النشيطين إقتصادياً (خارج قوة العمل) بعمر ١٥ سنة فأكثر حسب سبب البقاء خارج القوى العاملة، الجنس، الفئات العمرية والتقسيم الجغرافي

كلا الجنسين					إمرأة					رجل					الفئات العمرية والتقسيم الجغرافي			
المجموع	أخرى	كبر السن	مرض، إعاقة أو عجز	رغبة بيت متفرغة للأعمال المنزلية	طالب	المجموع	أخرى	كبر السن	مرض، إعاقة أو عجز	رغبة بيت متفرغة للأعمال المنزلية	طالب	المجموع	أخرى	كبر السن		مرض، إعاقة أو عجز	رغبة بيت متفرغة للأعمال المنزلية	طالب
<b>العراق</b>																		
١٠٠,٠	٧,٠	-	١,٤	٤١,٥	٥٠,١	١٠٠,٠	٣,٢	-	٠,٧	٦٤,١	٣٢,٠	١٠٠,٠	١٥,٢	-	٢,٧	-	٨٢,١	٢٤ - ١٥
١٠٠,٠	٦,٣	-	٢,١	٨٨,١	٣,٥	١٠٠,٠	٢,٩	-	٠,٨	٩٤,٨	١,٥	١٠٠,٠	٥٢,٩	-	١٨,٠	-	٢٩,٠	٣٤ - ٢٥
١٠٠,٠	٥,٢	٠,٥	٢,٥	٩٠,٨	١,٠	١٠٠,٠	٢,١	٠,٣	٠,٨	٩٦,٠	٠,٨	١٠٠,٠	٦٠,٩	٢,٩	٣١,٧	-	٤,٤	٤٤ - ٣٥
١٠٠,٠	١٦,٣	٢٨,٥	٥,١	٥٠,٠	٠,٢	١٠٠,٠	٥,٨	٢٢,٢	٣,٠	٦٨,٨	٠,٢	١٠٠,٠	٤٤,١	٤٥,٠	١٠,٦	-	٠,٣	+ ٤٥
١٠٠,٠	٩,٠	٧,٤	٢,٦	٥٩,٥	٢١,٦	١٠٠,٠	٣,٥	٥,٥	١,٣	٧٨,٠	١١,٧	١٠٠,٠	٢٧,٣	١٣,٣	٦,٨	-	٥٢,٦	الإجمالي
<b>كردستان</b>																		
١٠٠,٠	٩,٠	-	٠,٩	٢٤,٧	٦٥,٥	١٠٠,٠	٧,١	-	٠,٥	٤١,٥	٥٠,٩	١٠٠,٠	١١,٨	-	١,٤	-	٨٦,٨	٢٤ - ١٥
١٠٠,٠	١١,٥	-	١,١	٧٩,٣	٨,١	١٠٠,٠	٦,٦	-	٠,٥	٨٨,٧	٤,١	١٠٠,٠	٥٣,٥	-	٥,٨	-	٤٠,٧	٣٤ - ٢٥
١٠٠,٠	٦,١	٠,٤	٣,١	٨٩,٧	٠,٧	١٠٠,٠	٢,٥	٠,٣	٠,٩	٩٥,٥	٠,٨	١٠٠,٠	٦١,٤	١,٦	٣٧,٠	-	٠,٠	٤٤ - ٣٥
١٠٠,٠	٦,١	٣٢,٥	٧,٧	٥٣,٦	٠,١	١٠٠,٠	٢,١	٢٠,٢	٤,٢	٧٣,٥	٠,١	١٠٠,٠	١٧,٠	٦٥,٨	١٧,٢	-	٠,٠	+ ٤٥
١٠٠,٠	٨,٤	٨,١	٢,٩	٥١,٢	٢٩,٤	١٠٠,٠	٥,٠	٥,٠	١,٥	٦٩,٩	١٨,٦	١٠٠,٠	١٧,٨	١٦,٦	٦,٧	-	٥٨,٨	الإجمالي
<b>بغداد</b>																		
١٠٠,٠	٥,٨	-	٠,٩	٤٠,٣	٥٣,٠	١٠٠,٠	٢,٦	-	٠,٥	٦٠,٨	٣٦,٢	١٠٠,٠	١٣,١	-	١,٨	-	٨٥,١	٢٤ - ١٥
١٠٠,٠	٧,٠	-	١,٦	٨٨,٥	٢,٩	١٠٠,٠	٣,٤	-	٠,٤	٩٥,٠	١,٢	١٠٠,٠	٥٧,٢	-	١٧,٧	-	٢٥,٢	٣٤ - ٢٥
١٠٠,٠	٥,٠	٠,٢	١,٣	٩٢,٨	٠,٨	١٠٠,٠	٢,٥	٠,٢	٠,٨	٩٦,٢	٠,٣	١٠٠,٠	٧٣,٣	٠,٠	١٤,٥	-	١٢,٣	٤٤ - ٣٥
١٠٠,٠	٢١,١	٢٨,٢	٣,٣	٤٧,١	٠,٣	١٠٠,٠	٧,٣	٢٣,٢	٢,٧	٦٦,٦	٠,٢	١٠٠,٠	٥٤,٥	٤٠,٣	٤,٨	-	٠,٤	+ ٤٥
١٠٠,٠	١٠,٠	٧,٦	١,٧	٥٨,٤	٢٢,٢	١٠٠,٠	٣,٩	٥,٨	١,١	٧٦,٢	١٣,٠	١٠٠,٠	٣٠,٥	١٣,٥	٤,٠	-	٥٢,٠	الإجمالي
<b>بقية المحافظات</b>																		
١٠٠,٠	٦,٩	-	١,٧	٤٦,٣	٤٥,١	١٠٠,٠	٢,٤	-	٠,٨	٧٠,٧	٢٦,٠	١٠٠,٠	١٦,٩	-	٣,٤	-	٧٩,٧	٢٤ - ١٥
١٠٠,٠	٤,٦	-	٢,٦	٩٠,٣	٢,٥	١٠٠,٠	١,٧	-	١,١	٩٦,٤	٠,٨	١٠٠,٠	٥١,٢	-	٢٣,٧	-	٢٥,١	٣٤ - ٢٥
١٠٠,٠	٥,١	٠,٦	٢,٨	٩٠,٤	١,٢	١٠٠,٠	١,٩	٠,٤	٠,٨	٩٦,٠	١,٠	١٠٠,٠	٥٨,٤	٣,٨	٣٣,٩	-	٣,٩	٤٤ - ٣٥
١٠٠,٠	١٧,١	٢٧,٥	٥,٠	٥٠,١	٠,٢	١٠٠,٠	٦,٣	٢٢,٣	٢,٧	٦٨,٤	٠,٢	١٠٠,٠	٤٧,١	٤١,٥	١١,١	-	٠,٣	+ ٤٥
١٠٠,٠	٨,٨	٧,١	٢,٩	٦١,٩	١٩,٣	١٠٠,٠	٣,١	٥,٥	١,٣	٨٠,٦	٩,٥	١٠٠,٠	٢٨,٩	١٢,٣	٧,٨	-	٥١,٠	الإجمالي

جدول ٤-٢٨: توزيع الأفراد غير النشيطين إقتصادياً (خارج قوة العمل) بعمر ١٥ سنة فأكثر حسب سبب البقاء خارج القوى العاملة، الجنس، التحصيل العلمي والتقسيم الجغرافي

التحصيل العلمي والتقسيم الجغرافي	رجل					إمرأة					كلا الجنسين							
	طالب	رربة بيت متفرغة للأعمال المنزلية	مرض، إعاقة أو عجز	كبر السن	أخرى	المجموع	طالب	رربة بيت متفرغة للأعمال المنزلية	مرض، إعاقة أو عجز	كبر السن	أخرى	المجموع	طالب	رربة بيت متفرغة للأعمال المنزلية	مرض، إعاقة أو عجز	كبر السن	أخرى	المجموع
<b>العراق</b>																		
أمي/ يكتب ويقراً	٩,٥	-	١٧,٢	٣٢,٩	٤٠,٤	١٠٠,٠	١,٠	٨٢,٩	٢,٢	١٠,٢	٣,٨	١٠٠,٠	٢,٢	٧٠,٨	٤,٥	١٣,٦	٨,٩	١٠٠,٠
ابتدائية - إعدادية	٧٢,٥	-	٢,٧	٥,٤	١٩,٤	١٠٠,٠	٢٣,٧	٧٢,٥	٠,٤	٠,٨	٢,٦	١٠٠,٠	٣٩,٢	٤٩,٩	١,١	٢,٣	٧,٦	١٠٠,٠
دبلوم فأعلى	٢٠,٩	-	٥,٨	١٣,٥	٥٩,٨	١٠٠,٠	٦,٧	٧٦,٧	٠,٦	١,٧	١٤,٢	١٠٠,٠	١١,٤	٥١,٥	٢,٣	٥,٦	٢٩,١	١٠٠,٠
غير مبين	٤٦,٠	-	١٠,٣	٦,٥	٣٧,١	١٠٠,٠	٧,١	٨٨,٨	٠,٦	٠,٣	٣,٢	١٠٠,٠	١٤,٠	٧٤,٢	٢,٣	١,٤	٨,١	١٠٠,٠
الأجمالي	٥٢,٦	-	٦,٨	١٣,٣	٢٧,٣	١٠٠,٠	١١,٧	٧٨,٠	١,٣	٥,٥	٣,٥	١٠٠,٠	٢١,٦	٥٩,٥	٢,٦	٧,٤	٩,٠	١٠٠,٠
<b>كرديستان</b>																		
أمي/ يكتب ويقراً	٩,٤	-	١٥,٧	٤٦,٠	٢٨,٩	١٠٠,٠	١,٤	٨٣,٦	٢,٢	٨,١	٤,٧	١٠٠,٠	٢,٦	٧٠,٩	٤,٢	١٣,٩	٨,٣	١٠٠,٠
ابتدائية - إعدادية	٨١,٩	-	٢,٧	٣,٨	١١,٧	١٠٠,٠	٤٦,٢	٤٧,٨	٠,٥	٠,٦	٤,٩	١٠٠,٠	٦٠,٢	٢٩,٠	١,٤	١,٩	٧,٥	١٠٠,٠
دبلوم فأعلى	٤٧,٠	-	١,٤	١٤,٩	٣٦,٦	١٠٠,٠	٣٤,٠	٤٥,٤	٠,٣	٠,٥	١٩,٨	١٠٠,٠	٣٩,٩	٢٥,٠	٠,٨	٧,٠	٢٧,٣	١٠٠,٠
غير مبين	٤٧,٩	-	٢٤,٦	٧,٠	٢٠,٦	١٠٠,٠	٦,٥	٩١,٥	٠,٠	٠,١	١,٩	١٠٠,٠	١٤,٨	٧٣,٢	٤,٩	١,٥	٥,٦	١٠٠,٠
الأجمالي	٥٨,٨	-	٦,٧	١٦,٦	١٧,٨	١٠٠,٠	١٨,٦	٦٩,٩	١,٥	٥,٠	٥,٠	١٠٠,٠	٢٩,٤	٥١,٢	٢,٩	٨,١	٨,٤	١٠٠,٠
<b>بغداد</b>																		
أمي/ يكتب ويقراً	٦,٥	-	١١,٥	٣٢,٨	٤٩,٢	١٠٠,٠	١,٠	٧٦,٤	٢,٣	١٤,٨	٥,٥	١٠٠,٠	١,٩	٦٣,٨	٣,٨	١٧,٨	١٢,٦	١٠٠,٠
ابتدائية - إعدادية	٧٠,٠	-	١,٣	٧,١	٢١,٦	١٠٠,٠	٢٠,٧	٧٥,٢	٠,٣	١,٤	٢,٣	١٠٠,٠	٣٣,٩	٥٥,٤	٠,٦	٢,٩	٧,٢	١٠٠,٠
دبلوم فأعلى	١١,٦	-	٨,٦	١٩,٣	٦٠,٦	١٠٠,٠	٢,١	٨٢,٥	١,٤	٢,٣	١١,٧	١٠٠,٠	٤,٩	٥٨,٠	٣,٦	٧,٣	٢٦,٢	١٠٠,٠
غير مبين	٥٨,٩	-	٠,٠	١٤,٨	٢٦,٣	١٠٠,٠	٥,٩	٨٩,٩	١,٨	٠,٠	٢,٤	١٠٠,٠	١١,٧	٨٠,٠	١,٦	١,٦	٥,٠	١٠٠,٠
الأجمالي	٥٢,٠	-	٤,٠	١٣,٥	٣٠,٥	١٠٠,٠	١٣,٠	٧٦,٢	١,١	٥,٨	٣,٩	١٠٠,٠	٢٢,٢	٥٨,٤	١,٧	٧,٦	١٠,٠	١٠٠,٠
<b>بقية المحافظات</b>																		
أمي/ يكتب ويقراً	١٠,٢	-	١٩,١	٢٩,٠	٤١,٧	١٠٠,٠	٠,٩	٨٤,٠	٢,٢	٩,٨	٣,١	١٠٠,٠	٢,٢	٧٢,٢	٤,٧	١٢,٦	٨,٣	١٠٠,٠
ابتدائية - إعدادية	٧٠,٧	-	٣,١	٥,٢	٢٠,٩	١٠٠,٠	٢٠,٣	٧٦,٥	٠,٣	٠,٦	٢,٢	١٠٠,٠	٣٦,٥	٥٢,٤	١,٢	٢,١	٧,٨	١٠٠,٠
دبلوم فأعلى	١٩,١	-	٥,٣	٩,٥	٦٦,٢	١٠٠,٠	٥,٤	٧٨,٠	٠,١	١,٥	١٥,٠	١٠٠,٠	٩,٩	٥٢,٦	١,٨	٤,١	٣١,٦	١٠٠,٠
غير مبين	٣٩,٦	-	٣,٦	٢,٩	٥٣,٩	١٠٠,٠	٨,٥	٨٥,٧	٠,٠	٠,٨	٥,٠	١٠٠,٠	١٥,٠	٧٠,٧	٠,٨	١,٢	١٢,٤	١٠٠,٠
الأجمالي	٥١,٠	-	٧,٨	١٢,٣	٢٨,٩	١٠٠,٠	٩,٥	٨٠,٦	١,٣	٥,٥	٣,١	١٠٠,٠	١٩,٣	٦١,٩	٢,٩	٧,١	٨,٨	١٠٠,٠



جدول ٤-٢٩: توزيع الأفراد العاطلين وغير النشيطين إقتصادياً بعمر ١٥ سنة فأكثر الذين سبق لهم العمل حسب التوقف عن العمل السابق خلال ١٢ شهراً الماضية، الجنس، الفئات العمرية والتقسيم الجغرافي - يتبع

السبب الرئيس للتوقف عن العمل والتقسيم الجغرافي	رجل				إمرأة				كلا الجنسين						
	٢٤-١٥	٣٤-٢٥	٤٤-٣٥	+ ٤٥	الإجمالي	٢٤-١٥	٣٤-٢٥	٤٤-٣٥	+ ٤٥	الإجمالي	٢٤-١٥	٣٤-٢٥	٤٤-٣٥	+ ٤٥	الإجمالي
<b>العراق</b>															
إنهاء موسم / عمل مؤقت	٤٩,٥	٧٠,٦	٦٨,٨	٣٣,٦	٥٤,٦	٥٩,٠	٥٦,٢	٣١,٠	٣٧,٤	٤٧,٧	٥٠,٧	٦٨,٨	٦١,٤	٣٤,٠	٥٣,٧
الطرد / تقليص العمل / إغلاق المنشأة	١٣,٠	١١,٠	٨,٦	١١,٩	١١,٦	٠,٠	٠,٠	٠,٠	٣,٧	٠,٠	٠,٩	٩,٥	٧,٧	١٠,٦	١٠,١
أسباب شخصية / زواج / تقاعد / حمل / مرض .. الخ	٢٨,٠	٨,٥	١٤,٥	٤٤,٣	٢٤,٣	٣٩,٨	٣٢,٨	٣٠,٨	٦٢,٦	٣٩,٧	٢٩,٥	١١,٦	١٧,٧	٤٦,٣	٢٦,٤
أسباب أخرى	٩,٥	٩,٩	٨,١	١٠,٢	٩,٥	١,٢	١١,٠	٣٤,٤	٠,٠	١١,٦	٨,٤	١٠,١	١٣,٣	٩,٠	٩,٨
المجموع	١٠٠,٠	١٠٠,٠	١٠٠,٠	١٠٠,٠	١٠٠,٠	١٠٠,٠	١٠٠,٠	١٠٠,٠	١٠٠,٠	١٠٠,٠	١٠٠,٠	١٠٠,٠	١٠٠,٠	١٠٠,٠	١٠٠,٠
<b>كرديستان</b>															
إنهاء موسم / عمل مؤقت	٣٢,٤	٦٥,٢	٦٩,٥	٥٩,٠	٥١,٢	٤١,٠	٦٩,٦	٧٤,٧	٦٧,٠	٦١,٣	٣٣,٣	٦٦,٢	٧٠,٠	٦٠,٦	٥٢,٨
الطرد / تقليص العمل / إغلاق المنشأة	٢,٣	٠,٢	٦,٤	١٢,٢	٥,١	٠,٠	٠,٠	٢٥,٣	٠,٠	٢,٩	٢,٠	٠,٢	٨,٣	٩,٨	٤,٧
أسباب شخصية / زواج / تقاعد / حمل / مرض .. الخ	٥٨,٧	٣,٧	١٠,٨	٢٤,٣	٣٢,٢	٥٨,٠	٣٠,٤	٠,٠	٣٣,٠	٣٥,٥	٥٨,٦	٩,٩	٩,٧	٢٦,٠	٣٢,٧
أسباب أخرى	٦,٦	٣٠,٨	١٣,٣	٤,٥	١١,٥	١,٠	٠,٠	٠,٠	٠,٠	٠,٣	٦,٠	٢٣,٧	١١,٩	٣,٦	٩,٨
المجموع	١٠٠,٠	١٠٠,٠	١٠٠,٠	١٠٠,٠	١٠٠,٠	١٠٠,٠	١٠٠,٠	١٠٠,٠	١٠٠,٠	١٠٠,٠	١٠٠,٠	١٠٠,٠	١٠٠,٠	١٠٠,٠	١٠٠,٠
<b>بغداد</b>															
إنهاء موسم / عمل مؤقت	٤٧,٠	٧٧,٩	٤٧,٥	٤١,١	٥٤,٢	..	..	..	..	١١,٣	٤٧,٠	٧٨,٢	٤٧,٥	٣٥,٧	٥٢,٧
الطرد / تقليص العمل / إغلاق المنشأة	١٠,٤	٨,٢	١٣,٠	٥,٨	٩,١	..	..	..	..	..	١٠,٤	٨,١	١٣,٠	٥,٠	٨,٨
أسباب شخصية / زواج / تقاعد / حمل / مرض .. الخ	١٣,٩	٩,٦	٣٩,٥	٤٠,٧	٢٢,٣	..	..	..	..	..	١٣,٩	٨٨,٧	٣٩,٥	٤٨,٥	٢٤,٧
أسباب أخرى	٢٨,٧	٤,٣	٠,٠	١٢,٥	١٤,٣	..	..	..	..	..	٢٨,٧	٤,٣	٠,٠	١٠,٨	١٣,٨
المجموع	١٠٠,٠	١٠٠,٠	١٠٠,٠	١٠٠,٠	١٠٠,٠	..	..	..	..	..	١٠٠,٠	١٠٠,٠	١٠٠,٠	١٠٠,٠	١٠٠,٠
<b>بقية المحافظات</b>															
إنهاء موسم / عمل مؤقت	٥٦,٢	٧٠,٣	٧٢,٥	٢١,٤	٥٥,٨	٦٣,٨	٤٩,٢	٢٥,١	١٣,٦	٤٤,٥	٥٧,٣	٦٧,٧	٦٠,٤	٢٠,٩	٥٤,٢
الطرد / تقليص العمل / إغلاق المنشأة	١٧,٤	١٣,٨	٨,٧	١٣,٣	١٤,٣	٠,٠	٠,٠	٠,٨	٠,٠	٠,٣	١٤,٩	١٢,١	٦,٧	١٢,٤	١٢,٢
أسباب شخصية / زواج / تقاعد / حمل / مرض .. الخ	١٩,٦	٩,٣	١١,٣	٥٣,٤	٢٢,١	٣٥,٠	٣٤,٦	٣٥,٠	٨٦,٤	٣٩,١	٢١,٩	١٢,٤	١٧,٣	٥٥,٦	٢٤,٦
أسباب أخرى	٦,٧	٦,٧	٧,٥	١٢,٠	٧,٩	١,٢	١٦,١	٣٩,١	٠,٠	١٦,٢	٥,٩	٧,٨	١٥,٥	١١,٢	٩,١
المجموع	١٠٠,٠	١٠٠,٠	١٠٠,٠	١٠٠,٠	١٠٠,٠	١٠٠,٠	١٠٠,٠	١٠٠,٠	١٠٠,٠	١٠٠,٠	١٠٠,٠	١٠٠,٠	١٠٠,٠	١٠٠,٠	١٠٠,٠

جدول ٤-٣٠: توزيع الأفراد العاطلين وغير النشيطين إقتصادياً بعمر ١٥ سنة فأكثر الذين سبق لهم العمل حسب تاريخ التوقف عن ممارسة آخر عمل خلال ١٢ شهراً الماضية، الجنس، الفئات العمرية والتقسيم الجغرافي

تاريخ التوقف عن العمل والتقسيم الجغرافي	رجل					إمرأة					كلا الجنسين				
	الإجمالي	٢٤-١٥	٣٤-٢٥	٤٤-٣٥	+ ٤٥	الإجمالي	٢٤-١٥	٣٤-٢٥	٤٤-٣٥	+ ٤٥	الإجمالي	٢٤-١٥	٣٤-٢٥	٤٤-٣٥	+ ٤٥
<b>العراق</b>															
أقل من ٣ أشهر	٣٧,٢	٢٨,٣	٣١,٩	٢٠,٦	٣٤,٩	٢٨,٣	٣١,٩	٢٠,٦	٣٤,٩	٢٨,٣	٣٧,٢	٢٨,٣	٣١,٩	٢٠,٦	٣٤,٩
٣-٥ أشهر	٢٩,٤	٣٨,٠	٣٢,٣	٤٢,٥	٢٥,١	٣٥,٧	٤٠,٢	٢٠,٧	٣٢,٨	٢١,٥	٣٠,٣	٢١,٥	٣٢,٨	٢٠,٧	٤٠,٢
٦-٨ أشهر	١٥,٤	١١,٧	١٢,٤	٠,٩	٢٠,٥	١٠,٦	١٥,٦	١٦,٧	٩,٦	١٥,٠	١٤,٧	١٥,٠	٩,٦	١٦,٧	١٥,٦
٩-١٢ أشهر	١٨,٠	٢٢,٠	٢٣,٤	٣٦,٠	١٩,٤	٢٥,٤	٦,١	١٦,٧	٢١,٤	٤٣,٨	١٩,٠	٤٣,٨	٢١,٤	١٦,٧	٦,١
المجموع	١٠٠,٠	١٠٠,٠	١٠٠,٠	١٠٠,٠	١٠٠,٠	١٠٠,٠	١٠٠,٠	١٠٠,٠	١٠٠,٠	١٠٠,٠	١٠٠,٠	١٠٠,٠	١٠٠,٠	١٠٠,٠	١٠٠,٠
<b>كردستان</b>															
أقل من ٣ أشهر	٣٣,٦	٠,٠	٣٦,٤	٢٦,٠	٠,٧	١٣,٦	١٩,١	٥٩,٣	٤٥,٣	١٦,٥	٣٠,٥	١٦,٥	٤٥,٣	٥٩,٣	١٩,١
٣-٥ أشهر	٤٠,٤	٨٣,٤	٣٤,٩	٦٦,٣	٥٢,٥	٥٧,٩	٥٢,٨	٢٢,٥	٤١,٤	٤٤,٨	٤٣,١	٤٤,٨	٤١,٤	٢٢,٥	٥٢,٨
٦-٨ أشهر	١٤,٨	٧,٩	٢٦,١	٧,٨	٤٢,١	٢٣,٩	٢٥,٣	٨,١	٤,٠	١٦,٦	١٦,٢	١٦,٦	٤,٠	٨,١	٢٥,٣
٩-١٢ أشهر	١١,٢	٨,٦	٢,٦	٠,٠	٤,٧	٤,٧	٢,٨	١٠,١	٩,٣	٢٢,١	١٠,٢	٢٢,١	٩,٣	١٠,١	٢,٨
المجموع	١٠٠,٠	١٠٠,٠	١٠٠,٠	١٠٠,٠	١٠٠,٠	١٠٠,٠	١٠٠,٠	١٠٠,٠	١٠٠,٠	١٠٠,٠	١٠٠,٠	١٠٠,٠	١٠٠,٠	١٠٠,٠	١٠٠,٠
<b>بغداد</b>															
أقل من ٣ أشهر	٤١,٩	١٩,٨	٤٢,٨	٤١,٩	٤٣,٦	٨٨,٧	٥٦,٩	٣٨,٩	٤٢,٨	٣٠,٤	٤٣,٦	٣٠,٤	٤٢,٨	٣٨,٩	٥٦,٩
٣-٥ أشهر	٢٠,٢	٢٣,٠	١٢,٨	٢٠,٢	٢٠,٠	٢١,٢	٢٠,٠	٢١,٢	١٢,٨	٢٠,٠	١٩,٤	٢٠,٠	١٢,٨	٢٠,٠	٢١,٢
٦-٨ أشهر	١٣,٩	٢١,٩	٨,٢	١٣,٩	١٩,٠	١١,٣	١٨,٨	٥,٦	٨,٢	١٩,٠	١٣,٩	١٩,٠	٨,٢	٥,٦	١٨,٨
٩-١٢ أشهر	٢٤,٠	٣٥,٢	٣٦,٢	٢٤,٠	٣٠,٦	٣,١	٣,١	٣٥,٥	٣٦,٢	٣٠,٦	٢٣,١	٣٠,٦	٣٦,٢	٣,١	٣,١
المجموع	١٠٠,٠	١٠٠,٠	١٠٠,٠	١٠٠,٠	١٠٠,٠	١٠٠,٠	١٠٠,٠	١٠٠,٠	١٠٠,٠	١٠٠,٠	١٠٠,٠	١٠٠,٠	١٠٠,٠	١٠٠,٠	١٠٠,٠
<b>بقية المحافظات</b>															
أقل من ٣ أشهر	٣٧,٤	٣٥,٦	٣٠,٦	١٩,٨	٤٩,٩	٣٠,٨	٤١,٤	٤٤,٠	٣٢,٢	١٨,٦	٣٦,٤	١٨,٦	٣٢,٢	٤٤,٠	٤١,٤
٣-٥ أشهر	٢٧,٦	٢٦,٣	٣١,٩	٣٩,٤	٠,٠	٢٩,٤	٣٩,٠	٢٠,٣	٣٢,٨	١٠,٧	٢٧,٩	١٠,٧	٣٢,٨	٢٠,٣	٣٩,٠
٦-٨ أشهر	١٥,٩	١٢,٦	٤,٤	٠,٠	١,٠	٦,٠	١١,٨	٢٠,٨	١١,٦	١٣,٢	١٤,٤	١٣,٢	١١,٦	٢٠,٨	١١,٨
٩-١٢ أشهر	١٩,١	٢٥,٤	٣٣,١	٤٠,٨	٤٩,١	٣٣,٨	٧,٨	١٤,٩	٢٣,٣	٥٧,٥	٢١,٣	٥٧,٥	٢٣,٣	١٤,٩	٧,٨
المجموع	١٠٠,٠	١٠٠,٠	١٠٠,٠	١٠٠,٠	١٠٠,٠	١٠٠,٠	١٠٠,٠	١٠٠,٠	١٠٠,٠	١٠٠,٠	١٠٠,٠	١٠٠,٠	١٠٠,٠	١٠٠,٠	١٠٠,٠

جدول ٤-٣١: توزيع الأفراد المعاقين بعمر ١٥ سنة فأكثر حسب حالة قوة العمل، الفئات العمرية والجنس

الفئات العمرية والجنس														
السكان بعمر ١٥ سنوات فأكثر								السكان النشيطون إقتصادياً (داخل قوة العمل)						
داخل قوة العمل		خارج قوة العمل		المجموع		عاملون		عاملون بعمالة ناقصة		عاطلون		المجموع		
عدد	%	عدد	%	عدد	%	عدد	%	عدد	%	عدد	%	عدد	%	
<b>رجل</b>														
٢٤ - ١٥	٢٦٦٨٧	٢٦,١	٧٥٤١٥	٧٣,٩	١٠٢١٠٣	١٠٠,٠	١٥٣٨٥	٥٧,٦	٥٨٠٨	٢١,٨	٥٤٩٤	٢٠,٦	٢٦٦٨٧	١٠٠,٠
٣٤ - ٢٥	٥٤٥١٤	٦٢,٦	٣٢٦٢٥	٣٧,٤	٨٧١٣٩	١٠٠,٠	٣٢٧٧٢	٦٠,١	١٦٨٥٧	٣٠,٩	٤٨٨٥	٩,٠	٥٤٥١٤	١٠٠,٠
٤٤ - ٣٥	٧٩٢٩١	٧٥,١	٢٦٣٣١	٢٤,٩	١٠٥٦٢٢	١٠٠,٠	٥٧١٩٨	٧٢,١	١٩٥٧٧	٢٤,٧	٢٥١٦	٣,٢	٧٩٢٩١	١٠٠,٠
+ ٤٥	١٥٨٥١٨	٣٣,٠	٣٢١٨٥٥	٦٧,٠	٤٨٠٣٧٣	١٠٠,٠	١٢٩٨٧٩	٨١,٩	١٨٥٨٣	١١,٧	١٠٠٥٧	٦,٣	١٥٨٥١٨	١٠٠,٠
الإجمالي	٣١٩٠١١	٤١,٢	٤٥٦٢٢٧	٥٨,٨	٧٧٥٢٣٧	١٠٠,٠	٢٣٥٢٣٤	٧٣,٧	٦٠٨٢٥	١٩,١	٢٢٩٥٢	٧,٢	٣١٩٠١١	١٠٠,٠
<b>إمرأة</b>														
٢٤ - ١٥	٥٤٦٠	٨,٥	٥٩١٥٥	٩١,٥	٦٤٦١٦	١٠٠,٠	٤٢٩٩	٧٨,٧	٢٨	٠,٥	١١٣٣	٢,٠	٥٤٦٠	١٠٠,٠
٣٤ - ٢٥	١١٦١٤	١٩,٦	٤٧٧٠٤	٨٠,٤	٥٩٣١٨	١٠٠,٠	٩٩٠٩	٨٥,٣	١٥٥	١,٣	١٥٥٠	١,٣	١١٦١٤	١٠٠,٠
٤٤ - ٣٥	١٦٣٩٨	١٩,١	٦٩٦٢٨	٨٠,٩	٨٦٠٢٦	١٠٠,٠	١١٦٧٤	٧١,٢	٢١٧٨	١٣,٣	٢٥٤٥	٣,٠	١٦٣٩٨	١٠٠,٠
+ ٤٥	٢٨٩٤٧	٥,١	٥٣٤٨٣٩	٩٤,٩	٥٦٣٧٨٦	١٠٠,٠	٢٥٩٩٢	٨٩,٨	١١٦٨	٤,٠	١٧٨٨	٦,٢	٢٨٩٤٧	١٠٠,٠
الإجمالي	٦٢٤١٩	٨,١	٧١١٣٢٧	٩١,٩	٧٧٣٧٤٦	١٠٠,٠	٥١٨٧٣	٨٣,١	٣٥٣٠	٥,٧	٧٠١٧	١١,٢	٦٢٤١٩	١٠٠,٠
<b>كلا الجنسين</b>														
٢٤ - ١٥	٣٢١٤٨	١٩,٣	١٣٤٥٧١	٨٠,٧	١٦٦٧١٨	١٠٠,٠	١٩٦٨٤	٦١,٢	٥٨٣٦	١٨,٢	٦٦٢٧	٢,٠	٣٢١٤٨	١٠٠,٠
٣٤ - ٢٥	٦٦١٢٨	٤٥,٢	٨٠٣٣٠	٥٤,٨	١٤٦٤٥٨	١٠٠,٠	٤٢٦٨٠	٦٤,٥	١٧٠١٢	٢٥,٧	٦٤٣٥	٩,٧	٦٦١٢٨	١٠٠,٠
٤٤ - ٣٥	٩٥٦٨٩	٤٩,٩	٩٥٩٥٩	٥٠,١	١٩١٦٤٨	١٠٠,٠	٦٨٨٧٢	٧٢,٠	٢١٧٥٥	٢٢,٧	٥٠٦١	٥,٣	٩٥٦٨٩	١٠٠,٠
+ ٤٥	١٨٧٤٦٦	١٨,٠	٨٥٦٦٩٤	٨٢,٠	١٠٤٤١٦٠	١٠٠,٠	١٥٥٨٧١	٨٣,١	١٩٧٥١	١٠,٥	١١٨٤٤	٦,٣	١٨٧٤٦٦	١٠٠,٠
الإجمالي	٣٨١٤٣٠	٢٤,٦	١١٦٧٥٥٤	٧٥,٤	١٥٤٨٩٨٣	١٠٠,٠	٢٨٧١٠٧	٧٥,٣	٦٤٣٥٤	١٦,٩	٢٩٩٦٨	٧,٩	٣٨١٤٣٠	١٠٠,٠

\* الفرد المعاق: هو الفرد الذي يعاني على الأقل صعوبة واحدة من الصعوبات الستة (الإبصار - السمع - الحركة - التذكر أو التركيز - التواصل أو فهم الآخرين - العناية بالنفس)

جدول ٤-٣٢: معدل البطالة والنشاط الإقتصادي للأفراد البالغين حسب الفئات العمرية، التحصيل العلمي (فئات مختارة)، المحافظة والجنس (التعريف القياسي) - يتبع

المحافظة والجنس الإجمالي	٢٩ - ١٥			٣٠ - ٤٤			٤٥ فأكثر			الإجمالي														
	إعدادية فأقل	دبلوم معهد فأكثر	الإجمالي	إعدادية فأقل	دبلوم معهد فأكثر	الإجمالي	إعدادية فأقل	دبلوم معهد فأكثر	الإجمالي	إعدادية فأقل	دبلوم معهد فأكثر	الإجمالي												
													معدل البطالة الإقتصادي	معدل البطالة الإقتصادي	معدل البطالة الإجمالي	معدل البطالة الإقتصادي	معدل البطالة الإقتصادي	معدل البطالة الإجمالي	معدل البطالة الإقتصادي	معدل البطالة الإقتصادي	معدل البطالة الإجمالي			
دهوك	٤٧,٨	٨,٧	٨٥,٦	٩,٨	٥٠,٥	٨,٧	٩٣,٨	٤,٨	٩٥,٢	١,٠	٩٤,٠	٤,٣	٥٦,٢	٤,٩	٨٥,٤	١,٨	٥٩,٥	٤,٤	٦١,٩	٦,٤	٨٩,٣	٤,٣	٦٤,٥	٦,١
نينوى	٦٤,٤	٨,٢	٩١,٨	٢٤,٢	٦٦,٠	٩,٢	٩٣,١	١,٨	٩٩,٤	٠,٧	٩٤,٢	١,٦	٥٩,٤	١,٧	٧٧,٦	٠,٥	٦٢,٧	١,٤	٧١,١	٤,٩	٩٠,١	٦,٠	٧٣,٣	٥,٠
السليمانية	٥٢,١	٦,٥	٧٨,٨	١٢,١	٥٣,٨	٧,١	٩٤,٦	٤,١	٩٥,٦	٠,٢	٩٤,٦	٣,٧	٦٠,٢	٦,٦	٨١,٧	٠,٠	٦٢,١	٥,٨	٦٦,٥	٥,٥	٨٥,٦	٤,٤	٦٨,٠	٥,٤
كركوك	٦٠,٧	٥,٢	٨٤,٥	٨,٥	٦٢,٠	٥,٤	٩٧,٦	٠,٢	٩٨,٨	٠,٠	٩٧,٩	٠,٢	٦٠,٩	٠,٠	٧٨,٦	٠,٦	٦٣,٢	٠,١	٧٠,٨	٢,٣	٩٠,٤	٢,٠	٧٣,٣	٢,٢
أربيل	٥٤,١	٤,٨	٦٠,٥	٧,٨	٥٤,٩	٤,٨	٩٠,٧	١,٠	٩٣,٥	٠,٤	٩١,٢	٠,٨	٦٠,٩	٠,٨	٩١,٢	٣,٦	٩١,٤	٢,٥	٦٦,٩	٣,٦	٨٣,٣	٣,٣	٦٨,٤	٢,٧
ديالى	٥٧,٧	١٥,٦	٩٣,٦	٢٤,٨	٦٠,٩	١٦,٨	٩٢,٨	٨,٨	٩٦,١	٢,٧	٩٣,٥	٧,٥	٥٣,١	٥,٢	٨١,٣	٥,٤	٥٨,٤	٥,٢	٦٦,٦	٥,٢	٩١,٢	٩,٩	٧٠,٣	١,٠
الأنبار	٦٢,٠	٢٩,٠	٩٤,١	٢٥,٦	٦٤,٢	٢٨,٦	٩٤,٣	٩,٦	٩٧,٧	٢,١	٩٥,٠	٧,٩	٥٧,٣	٧,٤	٧٩,٠	٣,١	٦٢,٦	٦,١	٧٠,٤	٣,١	٩١,٢	٨,٢	٧٣,٤	١٦,٩
بغداد	٥٩,٨	٨,٥	٨٩,٧	١٥,٩	٦٢,٢	٩,١	٩٦,٨	١,٥	٩٦,٦	٢,١	٩٦,٨	١,٧	٥٩,٤	٣,٠	٧٢,٥	٠,٠	٦٢,٨	٢,٢	٦٩,٤	٤,٩	٨٦,٩	٤,٣	٧٢,٦	٤,٧
بابل	٥٩,٧	٩,٠	٩٥,٢	١٢,٠	٦٢,٢	٩,٤	٩٠,٨	٣,٢	٩٩,٢	٢,٨	٩٦,٢	٣,١	٥٨,٨	٤,٧	٨١,٨	١,٥	٦٣,٤	٢,٤	٦٨,٤	٥,٨	٩٢,٦	٥,١	٧١,٤	٥,٧
كربلاء	٦٥,٤	٤,٢	٩١,١	٢٢,٠	٦٦,٧	٥,٦	٩٥,٦	٤,١	٩٨,٥	٠,١	٩٦,٢	٣,٢	٥٧,٥	٢,٢	٨٣,٥	٠,٠	٦١,٠	١,٨	٧١,٤	٣,٨	٩٢,٦	٥,٤	٧٣,٨	٤,٠
واسط	٦٢,٥	١٠,٦	٩٤,٦	٢٣,٧	٦٤,١	١٢,٧	٩٢,١	٦,٢	٩٠,٢	٤,٩	٩١,٤	٦,٢	٦٤,٥	٥,٧	٧٩,٧	٠,٠	٦٧,٩	٤,٣	٧١,٧	٨,٠	٨٣,٠	٨,٤	٧٣,٧	٨,٥
صلاح الدين	٥٩,٧	١٧,٤	٨٦,٧	٣٠,١	٦١,٣	١٨,٦	٩٢,٠	٦,٩	٩٧,٩	٧,٤	٩٣,٤	٧,٢	٥٩,٠	٥,٥	٧١,٨	٣,٦	٦١,٣	٥,١	٦٧,٩	٥,١	٩١,٢	١١,٩	٧٠,٦	١٢,٠
النجف	٦٤,٣	٧,٢	٩٤,٦	١٨,٤	٦٥,٩	٨,١	٩٨,٦	٢,٧	٩٧,٣	٣,٩	٩٨,٣	٢,٩	٦٤,٨	٥,٠	٨٣,٧	٣,٢	٦٨,٤	٤,٦	٧٢,٣	٥,٣	٩٢,١	٧,٢	٧٤,٩	٥,٦
القادسية	٥٩,٦	١٧,١	٨٣,٨	٣٥,٦	٦٠,٨	١٨,٦	٩١,٨	٨,٠	٩٦,٨	٣,٨	٩٣,٠	٧,١	٥٨,٣	٣,٠	٨١,١	٠,٠	٦٢,٥	٢,٣	٦٨,١	٢,٣	٨٩,٤	٩,٥	٧٠,٩	١١,٠
المتنى	٦٩,٢	١٨,٩	٩٧,٣	٢١,٧	٧١,٠	١٩,٠	٩٤,٠	٧,٨	١٠٠,٠	٦,٣	٩٤,٧	٧,٦	٥٣,١	١٠,٩	٨٢,٢	٤,٦	٥٦,١	١,٠	٧٣,٢	١٣,٧	٩٤,٤	١١,٩	٧٥,٠	١٣,٤
ذي قار	٥٩,٠	٢٧,٦	٩٠,٦	٣١,٤	٦١,١	٢٨,٣	٩٠,٦	٧,٤	٩٨,٧	٣,٦	٩٢,٤	٦,٥	٤٨,١	١٠,٥	٨١,٥	٠,٠	٥١,٧	٨,٧	٦٥,٦	١٧,٢	٩٣,٤	١٠,١	٦٩,٠	١٦,٢
ميسان	٦٦,٥	٢٤,٦	٨٢,٥	٢١,١	٦٧,٥	٢٤,٣	٩٤,٤	٤,٤	٩٧,٢	٠,٠	٩٤,٩	٣,٦	٥٤,٣	٤,٠	٩١,٢	٩,٠	٦٠,٠	٥,١	٧٢,٠	١٤,١	٩١,٢	٨,١	٧٤,٤	١٣,٢
البصرة	٥٦,٨	١٦,١	٨٧,٧	٩,٨	٥٨,٨	١٥,٤	٩٥,٩	٣,٣	٩٧,٦	١,٨	٩٦,٣	٣,٠	٦٢,٧	٠,٩	٩١,٦	٠,٠	٦٨,٢	٠,٦	٦٩,١	٨,٢	٩٣,٧	٢,٩	٧٢,٥	٧,٣
الإجمالي	٥٩,٦	١٢,٤	٨٦,٩	١٨,٨	٦١,٥	١٢,٩	٩٤,٢	٤,٠	٩٧,٠	٢,٣	٩٤,٨	٣,٧	٥٨,٧	٣,٩	٧٩,٦	١,٤	٦٢,٦	٣,٣	٦٨,٩	٧,٧	٨٩,٣	٦,٠	٧١,٦	٧,٤

تابع / جدول ٤-٣٢: معدل البطالة والنشاط الإقتصادي للأفراد البالغين حسب الفئات العمرية، التحصيل العلمي (فئات مختارة)، المحافظة والجنس (التعريف القياسي)

الإجمالي		٤٥ فأكثر						٣٠ - ٤٤						١٥ - ٢٩						المحافظة والجنس				
		الإجمالي		دبلوم معهد فأكثر		إعدادية فأقل		الإجمالي		دبلوم معهد فأكثر		إعدادية فأقل		الإجمالي		دبلوم معهد فأكثر		إعدادية فأقل						
معدل البطالة	معدل النشاط الإقتصادي	معدل البطالة	معدل النشاط الإقتصادي	معدل البطالة	معدل النشاط الإقتصادي	معدل البطالة	معدل النشاط الإقتصادي	معدل البطالة	معدل النشاط الإقتصادي	معدل البطالة	معدل النشاط الإقتصادي	معدل البطالة	معدل النشاط الإقتصادي	معدل البطالة	معدل النشاط الإقتصادي	معدل البطالة	معدل النشاط الإقتصادي	معدل البطالة	معدل النشاط الإقتصادي	معدل البطالة	معدل النشاط الإقتصادي	محافظة	الجنس	
إمرأة																								
٨,٤	١٠,٦	١٠,٩	٧٥,٥	٥,٤	٥,١	٣,٣	٧,٨	٧,٩	٧٦,٠	٠,٠	٤,٨	٠,٠	١٢,٣	٠,٠	٨٠,٣	٠,٠	٧,٤	١٥,١	١٠,٨	١٥,٩	٧٣,٥	١٤,٠	٤,٠	دهوك
٧,٨	٨,٩	١٤,٨	٥٥,٥	٣,٥	٥,٨	٠,٠	١٠,٦	٠,٠	٦٦,٤	٠,٠	٦,٠	٧,٤	١٢,٢	١٥,٤	٦٠,٤	٢,٢	٧,٩	١٥,٤	٦,١	٣٤,٨	٤٠,٧	٧,٢	٤,٥	نينوى
١٦,٩	١٤,٩	١١,٣	٨٠,٠	٢٠,١	١٠,٤	٤,١	١١,٣	٠,٠	٦١,٩	٥,٠	٩,٦	١٤,٠	٢١,٣	٦,٣	٨٨,٣	١٧,٥	١٥,٩	٢٧,٥	١٢,٥	١٦,٧	٧٧,٨	٣٨,٢	٦,٨	السليمانية
٣,٣	١٢,٦	١١,٢	٦١,٢	٠,٣	٩,٥	٠,٠	١٠,١	٠,٠	٦١,١	٠,٠	٨,٤	٠,٠	١٦,٠	٠,٠	٨١,٢	٠,٠	١١,٦	٨,٤	١١,٧	٢٩,٣	٤٧,٤	٠,٨	٨,٨	كركوك
٩,٦	١٥,٥	١,٩	٧٣,٤	١٤,٨	١٠,٤	٣,٥	١٢,٠	٠,٠	٦٩,٨	٥,٤	٨,٤	٤,٥	٢٣,٦	٠,٠	٩٦,٧	٨,٣	١٥,٤	١٨,٦	١٢,١	٥,٥	٥٥,٣	٢٦,٣	٨,٥	أربيل
٣٠,٠	١٢,١	٣١,٣	٧٨,٢	٢٨,٢	٥,٧	٨,٠	٩,٢	١,٧	٨٤,٤	١٥,١	٤,٦	٢١,٨	١٧,٢	١٧,٩	٨٣,٦	٢٨,٥	٧,٤	٥١,٤	١٠,٠	٦٦,٦	٦٩,٠	٣٤,٥	٥,٢	ديالى
١١,١	١٩,٥	٨,٥	٨١,٨	١٢,١	١٥,٢	٠,٧	١٤,٠	٠,٠	٨٠,٤	١,٢	٨,٧	٥,٨	٢٥,٨	٣,٢	٨٤,٩	٧,٠	١٩,٨	١٩,٤	١٧,٦	٢٢,٨	٧٨,٢	١٨,٧	١٥,٠	الأنبار
١٥,٩	١٤,٥	١٣,٦	٦٢,٤	١٧,٦	٧,١	٥,٤	١٥,٢	٣,١	٦٢,٧	٧,٩	٨,٦	١٣,٢	٢١,١	١٠,١	٦٧,٧	١٧,٢	٩,١	٣٠,٠	٩,٤	٣١,٣	٥٣,١	٢٧,٢	٥,١	بغداد
٧,٩	١٧,٣	١٩,٠	٧٦,٩	٢,٦	١٢,٦	٠,٠	١٥,٠	٠,٠	٦٩,٩	٠,٠	١٠,٦	٣,٠	٢٣,٩	٣,٠	٨٥,٥	٣,٠	١٦,٤	١٧,٥	١٤,٢	٦١,١	٦٩,٨	٣,٤	١١,٢	بابل
١٨,٢	٨,٧	١٩,٤	٦١,٩	١٧,٤	٤,٢	٢,٤	٨,٧	٠,٠	٦٤,٧	٥,٢	٤,٢	١٣,٤	١٤,١	٨,٧	٦١,٤	١٧,٤	٨,٤	٣٨,٨	٥,٤	٤٠,٦	٦١,١	٣٣,٨	١,٦	كربلاء
٨,٣	١٩,٠	١٢,٩	٥٦,٤	٥,٩	١٥,٠	٢,٥	١٣,٤	٠,٠	٥٨,٣	٣,٦	١٠,٣	٨,٨	٢١,٧	٤,٢	٦٢,٤	١٠,٨	١٤,١	١٠,٤	٢٠,٣	٤٣,٨	٤٤,٦	٣,٩	١٨,٧	واسط
٤,٣	١٤,٨	١٠,٤	٧١,٨	٢,٠	١١,٦	٠,٠	١٠,٨	٠,٠	٦٨,١	٠,٠	٧,٥	٣,٥	١٩,٤	٧,١	٨٩,٢	١,٣	١٣,٤	٦,٥	١٣,٧	٢٦,٦	٥١,٩	٣,٠	١٢,٢	صلاح الدين
١٦,٤	١٧,٦	٢٧,٧	٧٢,٩	١٠,٤	١٢,٥	١٣,٣	١٤,١	٦,٣	٧٣,٨	١٥,٣	١١,٥	٩,٢	٢٤,٢	١٢,٩	٧٥,٥	٦,٧	١٦,٧	٢٥,٤	١٥,١	٥٢,٦	٦٩,٧	١١,٠	١٠,٤	النجف
١٢,٦	١١,٤	١٣,٦	٧١,٥	١١,٢	٤,٩	١,٢	١١,٥	١,٨	٩٢,١	٠,٠	٤,٤	٨,٤	١٧,٩	٦,٧	٧٦,٠	١٢,١	٧,٠	٣٠,٣	٦,٨	٤٤,٧	٥٠,٣	١٦,٩	٣,٨	القادسية
٧,٩	٦,٥	٦,٠	٧٥,٥	١١,٨	٢,٤	٠,٠	٥,٣	٠,٠	٩٠,١	٠,٠	٢,٣	٦,٨	١٠,٤	٤,٥	٨٣,٤	١١,٦	٣,٨	١٣,٤	٤,٧	١١,٠	٦٢,٠	١٩,١	١,٧	المثنى
١٨,١	٩,٦	٢٠,٣	٦٤,٩	١٥,٩	٥,٢	٥,٦	٧,٥	٥,٣	٨١,٤	٥,٨	٤,٤	١١,٠	١٦,٨	١٠,٠	٧٩,٧	١٢,٤	٨,٠	٣٩,٣	٥,٩	٦١,٣	٣٨,٥	٢٥,٩	٣,٩	ذي قار
١٠,٦	١١,١	١٢,٩	٧٨,٧	٨,٥	٦,٣	٠,٠	٩,٩	٠,٠	٨٠,٠	٠,٠	٥,٣	١٣,٥	١٨,٣	١١,٥	٨٥,٢	١٥,٥	١٠,٣	١٢,٢	٧,٥	٢٣,١	٦٩,٤	٣,٩	٤,٥	ميسان
٨,٩	٩,٦	١٠,٠	٦٨,٣	٦,٦	٣,٣	٠,٠	٧,٩	٠,٠	٦٨,٣	٠,٠	٢,٣	٢,٨	١٤,٢	٢,٣	٦٩,٣	٣,٨	٤,٩	٢٢,٥	٧,٣	٢٨,١	٦٦,٨	١٢,٤	٢,٨	البصرة
١٢,٦	١٣,٣	١٤,٢	٦٧,٨	١١,١	٨,١	٣,٥	١١,٧	١,٨	٦٨,٥	٤,٨	٧,٢	٩,١	١٩,٠	٧,٨	٧٤,٤	١٠,١	١٠,٩	٢٢,٤	١٠,٤	٣٢,٤	٥٩,١	١٥,٨	٦,٨	الإجمالي

تابع / جدول ٤-٣٢: معدل البطالة والنشاط الإقتصادي للأفراد البالغين حسب الفئات العمرية، التحصيل العلمي (فئات مختارة)، المحافظة والجنس (التعريف القياسي)

المحافظة والجنس		٢٩ - ١٥			٤٤- ٣٠			٤٥ فأكثر			الإجمالي													
		إعدادية فأقل	دبلوم معهد فأكثر	الإجمالي	إعدادية فأقل	دبلوم معهد فأكثر	الإجمالي	إعدادية فأقل	دبلوم معهد فأكثر	الإجمالي	إعدادية فأقل	دبلوم معهد فأكثر	الإجمالي											
معدل البطالة	معدل النشاط الإقتصادي	معدل البطالة الإقتصادي	معدل البطالة الإقتصادي	معدل البطالة الإقتصادي	معدل البطالة الإقتصادي	معدل البطالة الإقتصادي	معدل البطالة الإقتصادي	معدل البطالة الإقتصادي	معدل البطالة الإقتصادي	معدل البطالة الإقتصادي	معدل البطالة الإقتصادي	معدل البطالة الإقتصادي	معدل البطالة الإقتصادي											
كلا الجنسين																								
دهوك	٢٥,٦	٩,١	٧٨,٣	١٣,٣	٣٠,١	٩,٩	٤٨,٠	٤,٤	٨٩,٨	٠,٦	٥٢,١	٣,٨	٢٧,٧	٤,٤	٨٢,٥	٣,٥	٣١,٧	٤,٢	٣٢,٢	٦,٤	٨٢,٧	٧,٢	٣٦,٦	٦,٤
نينوى	٣٥,٥	٨,٢	٦٨,٤	٢٧,١	٣٧,٢	٩,٦	٤٨,٧	١,٨	٨٧,٠	٤,٠	٥٣,٥	٢,٢	٢٩,١	١,٥	٧٤,٠	٠,٣	٣٤,٨	١,٢	٣٧,٧	٤,٨	٧٧,٧	٨,٢	٤١,٣	٥,٣
السليمانية	٣٠,٨	٩,٨	٧٨,٠	١٤,٥	٣٤,٢	١٠,٦	٥٤,٣	٦,١	٩٢,٤	٢,٧	٥٧,٧	٥,٦	٣٢,٩	٦,٣	٧٦,٦	٠,٠	٣٥,٤	٥,٥	٣٨,٤	٧,٥	٨٣,١	٧,٤	٤١,٧	٧,٤
كركوك	٣٥,٧	٤,٧	٦٦,٤	١٥,٨	٣٧,٨	٥,٨	٥١,٠	٠,٢	٩٤,٧	٠,٠	٥٦,٩	٠,١	٣١,٠	٠,٠	٧٤,٥	٠,٥	٣٤,٣	٠,١	٣٨,٩	٢,٠	٨١,٢	٤,٢	٤٢,٨	٢,٤
أربيل	٣٠,٩	٧,٨	٥٧,٧	٦,٦	٣٣,٠	٧,٤	٥٢,٢	٢,١	٩٤,٩	٠,٢	٥٦,٨	١,٦	٣٢,٣	٢,٦	٨٦,١	٢,٩	٣٩,١	٢,٦	٣٧,٣	٤,٥	٧٩,١	٢,٧	٤١,٤	٤,٠
ديالى	٣٢,٧	١٧,٠	٨٣,٠	٣٩,٧	٣٦,٨	٢١,٣	٤٨,١	١٠,٤	٩١,٣	٨,٠	٥٥,٣	٩,٧	٢٦,٤	٦,٢	٨٢,١	٤,٥	٣٣,١	٥,٦	٣٥,٨	١٢,٦	٨٦,٤	١٧,٠	٤١,٧	١٣,٦
الأنبار	٣٩,٠	٢٧,١	٨٨,٢	٢٤,٧	٤١,٦	٢٦,٧	٥٤,٢	٩,١	٩٣,٨	٢,٤	٦٠,١	٧,٤	٢٩,٧	٦,٤	٧٩,٣	٢,٣	٣٧,٤	٥,٠	٤١,٨	١٧,٥	٨٨,٣	٨,٢	٤٦,٦	١٥,٧
بغداد	٣٣,٢	٩,٩	٦٩,٨	٢٢,٣	٣٦,١	١١,٨	٤٩,٨	٣,١	٨٣,٣	٥,١	٥٦,٦	٣,٩	٣١,٧	٣,٧	٦٩,٠	١,٠	٣٨,٥	٢,٨	٣٧,٤	٦,١	٧٥,٩	٧,٧	٤٣,٣	٦,٦
بابل	٣٥,٩	٨,٢	٨٥,١	٢٨,٠	٣٩,٠	١٠,٩	٥١,٨	٣,١	٩٣,٨	٢,٩	٥٧,٦	٣,١	٣٠,٩	٢,٢	٧٨,٢	١,١	٣٧,١	١,٩	٣٩,٤	٥,٣	٨٦,٨	٩,٧	٤٤,١	٦,٢
كربلاء	٣٤,٢	٤,٨	٧٥,٧	٢٩,٧	٣٦,٥	٨,٠	٤٩,١	٥,٣	٨٥,٢	٢,٣	٥٤,٧	٤,٦	٢٩,٨	٢,٥	٧٧,٦	٠,٠	٣٤,٨	١,٩	٣٧,٢	٤,٥	٨٠,٥	٩,٦	٤١,٤	٥,٥
واسط	٤١,٦	٩,٢	٦٣,٠	٢٩,٢	٤٣,٦	١٢,٢	٥٠,٤	٦,٩	٧٨,٧	٤,٧	٥٥,٦	٦,٧	٣٢,٦	٥,٣	٧٣,٩	٠,٠	٣٧,٩	٣,٩	٤٢,٢	٧,٦	٧٣,١	٩,٧	٤٦,٢	٨,٤
صلاح الدين	٣٦,٤	١٥,٠	٧٣,٣	٢٩,٢	٣٨,٢	١٦,٥	٤٧,٨	٦,٠	٩٥,٥	٧,٣	٥٥,٠	٦,٥	٢٩,٠	٤,٦	٧٠,٨	٢,٧	٣٣,٦	٤,٢	٣٨,١	١٠,٣	٨٣,٤	١١,٥	٤٢,٣	١٠,٧
النجف	٣٩,٢	٧,٦	٨١,٦	٣٣,٧	٤٢,٠	١١,١	٥٢,٦	٣,٤	٨٨,٥	٧,٠	٥٨,٨	٤,٣	٣٥,٤	٦,٩	٨١,٨	٣,٨	٤٠,٦	٦,٢	٤١,٧	٦,١	٨٤,٧	١٤,١	٤٦,٣	٧,٦
القادسية	٣٢,٠	١٧,١	٦٧,٠	٣٩,٠	٣٤,٢	١٩,٨	٤٦,٩	٨,٣	٨٧,٩	٤,٩	٥٤,٦	٧,٣	٢٧,٩	٢,٨	٨٤,٩	٠,٧	٣٥,٢	٢,١	٣٥,٢	١١,٣	٨١,٨	١١,٠	٤٠,٦	١١,٢
المتن	٣٤,٨	١٨,٩	٨١,٦	٣٧,٥	٤٦,٩	١٨,٧	٤٦,٩	٨,٠	٩٢,٠	٥,٥	٥١,٢	٧,٥	٢٥,٥	١٠,٤	٨٤,٤	٣,٣	٢٩,٣	٩,٠	٣٦,٤	١٣,٦	٨٦,٣	٩,٧	٣٩,٨	١٢,٩
ذي قار	٣١,٧	٢٧,٤	٦٦,٥	٣٩,٤	٣٣,٨	٢٩,٢	٤٧,١	٧,٨	٩١,٨	٥,٦	٥٤,٧	٧,٢	٢٣,٨	١٠,٠	٢٨,٠	١,٦	٢٨,٠	٨,٢	٣٤,٣	١٧,١	٨٢,٥	١٣,٢	٣٩,٠	١٦,٥
ميسان	٣٤,٣	٢٣,٢	٧٧,١	٢١,٩	٣٦,٧	٢٣,٠	٥٠,٦	٥,٥	٩٢,٦	٤,١	٥٦,٤	٥,٢	٢٧,٦	٣,٦	٨٧,٨	٦,٥	٣٤,٠	٤,٤	٣٧,٥	١٣,٦	٨٦,٦	٩,٧	٤٢,٠	١٢,٩
البصرة	٣١,٧	١٥,٩	٧٧,٧	٢٤,٢	٣٤,٧	١٦,١	٤٧,٠	٣,٣	٨٦,٤	٢,٠	٥٦,٣	٢,٩	٣٠,٦	٠,٨	٨٤,٤	٠,٠	٣٧,٩	٠,٦	٣٦,٨	٨,٢	٨٣,٥	٥,٢	٤٢,٢	٧,٤
الإجمالي	٣٣,٩	١٢,٧	٧٣,٣	٢٤,٢	٣٦,٦	١٤,٢	٤٧,٠	٤,٧	٨٨,٠	٤,٢	٥٦,٣	٤,٦	٣٠,٢	٤,٠	٧٦,٢	١,٥	٣٦,٠	٣,٣	٣٧,٧	٨,١	٨٠,٦	٨,٨	٤٢,٤	٨,٣

جدول ٤-٣: معدل البطالة والنشاط الإقتصادي للأفراد البالغين حسب الفئات العمرية، التحصيل العلمي (فئات مختارة)، المحافظة والجنس (التعريف المتراخي) - يتبع

المحافظة والجنس	٢٩ - ١٥			٤٤ - ٣٠			٤٥ فأكثر			الإجمالي		
	إعدادية فأقل		دبلوم معهد فأكثر	إعدادية فأقل		دبلوم معهد فأكثر	إعدادية فأقل		دبلوم معهد فأكثر	إعدادية فأقل		دبلوم معهد فأكثر
	معدل البطالة	معدل النشاط الإقتصادي	معدل البطالة	معدل النشاط الإقتصادي	معدل البطالة	معدل النشاط الإقتصادي	معدل البطالة	معدل النشاط الإقتصادي	معدل البطالة	معدل النشاط الإقتصادي	معدل البطالة	معدل النشاط الإقتصادي
رجل												
دهوك	٤٩,٠	١٠,٩	٨٦,١	١٠,٤	٢٦,١	٩٤,١	١٠,٧	٥١,٦	٩٤,٣	١٠,٧	٥١,٦	٩٤,٣
نينوى	٦٥,١	٩,٢	٩٤,١	٢٦,١	٦٦,٨	٩٤,٥	١٠,٢	٦٦,٨	٩٤,٥	١٠,٢	٦٦,٨	٩٤,٥
السليمانية	٥٥,٣	١١,٩	٨١,٧	١٥,٨	٥٧,٠	٩٦,٧	١٢,٣	٥٧,٠	٩٦,٧	١٢,٣	٥٧,٠	٩٦,٧
كركوك	٦٠,٨	٥,٤	٨٤,٥	٨,٥	٦٢,١	٩٧,٨	٥,٦	٦٢,١	٩٧,٨	٥,٦	٦٢,١	٩٧,٨
أربيل	٥٥,٣	٦,٩	٦٠,٧	٨,١	٥٦,٠	٩١,٤	٦,٧	٥٦,٠	٩١,٤	٦,٧	٥٦,٠	٩١,٤
ديالى	٥٨,٤	١٦,٦	٩٣,٦	٢٤,٨	٦١,٥	٩٣,٩	١٧,٧	٦١,٥	٩٣,٩	١٧,٧	٦١,٥	٩٣,٩
الأنبار	٦٤,٤	٣,١	٩٤,٥	٣١,٢	٦٦,٦	٩٥,٧	٣١,٢	٦٦,٦	٩٥,٧	٣١,٢	٦٦,٦	٩٥,٧
بغداد	٦١,٧	١١,٤	٩٢,٣	١٨,٤	٦٤,٢	٩٧,١	١٢,٠	٦٤,٢	٩٧,١	١٢,٠	٦٤,٢	٩٧,١
بابل	٦٢,٦	١٣,٣	٩٥,٢	١٢,٠	٦٤,٩	٩٩,٢	١٣,٢	٦٤,٩	٩٩,٢	١٣,٢	٦٤,٩	٩٩,٢
كربلاء	٦٧,٩	٧,٦	٩١,١	٢٢,٠	٦٩,٤	٩٨,٥	٩,١	٦٩,٤	٩٨,٥	٩,١	٦٩,٤	٩٨,٥
واسط	٦٣,٣	١١,٧	٩٤,٦	٢٣,٧	٦٤,٨	٩٣,٢	١٣,٧	٦٤,٨	٩٣,٢	١٣,٧	٦٤,٨	٩٣,٢
صلاح الدين	٦١,٣	١٩,٥	٨٧,٠	٣٠,٤	٦٢,٨	٩٢,٧	٢٠,٦	٦٢,٨	٩٢,٧	٢٠,٦	٦٢,٨	٩٢,٧
النجف	٦٦,٥	١٠,٣	٩٤,٦	١٨,٤	٦٨,٠	٩٩,٢	١١,٠	٦٨,٠	٩٩,٢	١١,٠	٦٨,٠	٩٩,٢
القادسية	٦١,٠	١٨,٩	٨٣,٨	٣٥,٦	٦٢,٠	٩٢,٨	٢٠,٣	٦٢,٠	٩٢,٨	٢٠,٣	٦٢,٠	٩٢,٨
المتن	٧٠,٠	١٩,٨	٩٧,٣	٢١,٧	٧١,٧	٩٥,٣	١٩,٨	٧١,٧	٩٥,٣	١٩,٨	٧١,٧	٩٥,٣
ذي قار	٦١,٣	٣٠,٣	٩٠,٦	٣١,٤	٦٣,٤	٩٢,٩	٣٠,٨	٦٣,٤	٩٢,٩	٣٠,٨	٦٣,٤	٩٢,٩
ميسان	٦٨,١	٢٦,٣	٨٥,٧	٢٤,١	٦٩,٢	٩٦,٠	٢٦,١	٦٩,٢	٩٦,٠	٢٦,١	٦٩,٢	٩٦,٠
البصرة	٦١,٠	٢١,٩	٨٨,٢	١٠,٣	٦٢,٨	٩٦,٥	٢٠,٨	٦٢,٨	٩٦,٥	٢٠,٨	٦٢,٨	٩٦,٥
الإجمالي	٦١,٥	١٥,١	٨٨,١	١٩,٨	٦٣,٤	٩٥,٢	١٥,٥	٦٣,٤	٩٥,٢	١٥,٥	٦٣,٤	٩٥,٢

تابع / جدول ٤-٣٣: معدل البطالة والنشاط الإقتصادي للأفراد البالغين حسب الفئات العمرية، التحصيل العلمي (فئات مختارة)، المحافظة والجنس (التعريف المتراخي)

المحافظة والجنس	٢٩ - ١٥			٣٠ - ٤٤			٤٥ فأكثر			الإجمالي					
	معدل البطالة	معدل النشاط الإقتصادي	معدل البطالة	معدل البطالة	معدل النشاط الإقتصادي	معدل البطالة	معدل النشاط الإقتصادي	معدل البطالة	معدل النشاط الإقتصادي	معدل البطالة	معدل النشاط الإقتصادي	معدل البطالة	معدل النشاط الإقتصادي		
														إعدادية فأقل	دبلوم معهد فأكثر
إمراة															
دهوك	٥,٧	٤٠,٨	٧٤,٤	١٦,٩	٥٩,٢	٦٥,٠	٩,٨	٤٠,٨	٥,٧	١٢,٤	١٦,٩	١٢,٤	١٦,٩	٥٩,٢	٦٥,٠
نينوى	٤,٧	٩,٨	٦٥,٠	٢٩,٣	٧,٣	٥٩,٢	٨,٣	٢٩,٣	٤,٧	٢٦,٦	٢٩,٣	٢٦,٦	٢٦,٦	٢٩,٣	٢٦,٦
السليمانية	١١,١	٦٢,٥	٨٢,٥	٢١,٥	٨٢,٥	٨٢,٥	١٦,٩	٢١,٥	١١,١	١٦,٩	٢١,٥	١٦,٩	١٦,٩	٢١,٥	٨٢,٥
كركوك	٨,٨	١,٣	٤٧,٤	٢٩,٣	٤٧,٤	٤٧,٤	١١,٦	٢٩,٣	٨,٨	١١,٦	٢٩,٣	١١,٦	١١,٦	٢٩,٣	٤٧,٤
أربيل	١١,٢	٤٤,٣	٥٧,٠	١٤,٧	٨,٣	٥٧,٠	٣٣,٢	١٤,٧	١١,٢	٣٣,٢	١٤,٧	٣٣,٢	٣٣,٢	١٤,٧	٨,٣
ديالى	٥,٥	٣٨,٥	٦٩,٠	٦٦,٦	٦٩,٠	٦٩,٠	١٠,٣	٦٦,٦	٥,٥	١٠,٣	٦٦,٦	١٠,٣	١٠,٣	٦٦,٦	٦٩,٠
الأنبار	١٦,٣	٢٥,٤	٨٠,٥	٢٥,٠	٨٠,٥	٨٠,٥	١٨,٩	٢٥,٠	١٦,٣	١٨,٩	٢٥,٠	١٨,٩	١٨,٩	٢٥,٠	٨٠,٥
بغداد	٦,٩	٤٦,١	٦٣,٤	٤٥,٣	٦٣,٤	٦٣,٤	١٠,٧	٤٥,٣	٦,٩	١٠,٧	٦٣,٤	١٠,٧	١٠,٧	٦٣,٤	٦٣,٤
بابل	١١,٩	٩,٥	٧٩,٥	٦٥,٨	٧٩,٥	٧٩,٥	١٥,٤	٦٥,٨	١١,٩	١٥,٤	٦٥,٨	١٥,٤	١٥,٤	٦٥,٨	٧٩,٥
كربلاء	٣,٤	٦٩,٤	٦٧,٢	٤٦,٠	٦٧,٢	٦٧,٢	٧,٨	٤٦,٠	٣,٤	٧,٨	٤٦,٠	٧,٨	٧,٨	٤٦,٠	٦٧,٢
واسط	١٩,٢	٦,٣	٤٧,٧	٤٧,٤	٤٧,٧	٤٧,٧	٢١,٠	٤٧,٤	١٩,٢	٢١,٠	٤٧,٤	٢١,٠	٢١,٠	٤٧,٤	٤٧,٧
صلاح الدين	١٢,٨	٧,٥	٥٤,٠	٢٩,٥	٥٤,٠	٥٤,٠	١٤,٤	٢٩,٥	١٢,٨	١٤,٤	٢٩,٥	١٤,٤	١٤,٤	٢٩,٥	٥٤,٠
النجف	١١,٥	١٩,٣	٧٤,٦	٥٥,٧	٧٤,٦	٧٤,٦	٣١,٦	٥٥,٧	١١,٥	٣١,٦	٥٥,٧	٣١,٦	٣١,٦	٥٥,٧	٧٤,٦
القادسية	٤,٦	٣١,٩	٥٨,٣	٥٢,٣	٥٨,٣	٥٨,٣	٨,١	٥٢,٣	٤,٦	٨,١	٥٢,٣	٨,١	٨,١	٥٢,٣	٥٨,٣
المتشي	٢,٤	٤٢,٥	٧٥,٠	٢٦,٣	٧٥,٠	٧٥,٠	٥,٩	٢٦,٣	٢,٤	٥,٩	٢٦,٣	٥,٩	٥,٩	٢٦,٣	٧٥,٠
ذي قار	٤,١	٢٩,٥	٥٨,٤	٧٤,٥	٥٨,٤	٥٨,٤	٧,٢	٧٤,٥	٤,١	٧,٢	٥٨,٤	٧,٢	٧,٢	٥٨,٤	٥٨,٤
ميسان	٤,٦	٦,٥	٧٨,٨	٣٢,٣	٧٨,٨	٧٨,٨	٨,١	٣٢,٣	٤,٦	٨,١	٣٢,٣	٨,١	٨,١	٣٢,٣	٧٨,٨
البصرة	٣,٣	٢٥,٦	٧٣,٣	٣٤,٥	٧٣,٣	٧٣,٣	٨,٢	٣٤,٥	٣,٣	٨,٢	٧٣,٣	٨,٢	٨,٢	٧٣,٣	٧٣,٣
الإجمالي	٨,٠	٢٨,٧	٦٦,٧	٤٠,١	٦٦,٧	٦٦,٧	١٢,٠	٤٠,١	٨,٠	١٢,٠	٦٦,٧	١٢,٠	١٢,٠	٦٦,٧	٦٦,٧



تابع / جدول ٤-٣٣: معدل البطالة والنشاط الإقتصادي للأفراد البالغين حسب الفئات العمرية، التحصيل العلمي (فئات مختارة)، المحافظة والجنس (التعريف المتراخي)

المحافظة والجنس	٢٩ - ١٥			٣٠ - ٤٤			٤٥ فأكثر			الإجمالي														
	إعدادية فأقل	دبلوم معهد فأكثر	الإجمالي	إعدادية فأقل	دبلوم معهد فأكثر	الإجمالي	إعدادية فأقل	دبلوم معهد فأكثر	الإجمالي	إعدادية فأقل	دبلوم معهد فأكثر	الإجمالي												
													معدل البطالة	معدل النشاط الإقتصادي	معدل البطالة	معدل النشاط الإقتصادي	معدل البطالة	معدل النشاط الإقتصادي	معدل البطالة	معدل النشاط الإقتصادي				
دهوك	٢٧,١	١٤,١	١٧,٩	١٤,١	٣١,٥	١٣,٩	٤٨,٣	٥,١	٩١,٥	٢,٤	٥٢,٥	٤,٦	٢٨,٧	٧,٦	٨٢,٥	٣,٥	٣٢,٦	٦,٨	٣٣,٣	٩,٣	٨٣,٦	٨,٢	٣٧,٦	٩,٠
نينوى	٣٦,٠	٩,٣	٨٠,٨	٣٨,٣	٣٨,٠	١٢,٠	٤٩,٥	٣,٥	٨٧,٨	٥,٠	٥٤,٤	٣,٨	٢٩,٦	٣,٢	٧٥,٧	٢,٦	٣٥,٤	٣,٠	٣٨,٣	٦,٢	٨٢,٠	١٢,٩	٤٢,١	٧,٣
السليمانية	٣٤,٦	١٩,٦	٨٢,١	٣٨,٣	١٨,٨	٣٨,٠	١٩,٥	١٤,٣	٩٢,٤	٢,٧	٦٢,٤	١٢,٧	٣٥,١	١٢,٢	٨١,١	٥,٥	٣٧,٧	١١,٣	٤٢,٢	١٥,٨	٨٥,٨	١٠,٢	٤٥,٤	١٥,٠
كركوك	٣٥,٨	٤,٩	٦٦,٤	٣٧,٩	١٥,٨	٣٧,٩	٦,٠	٥١,٠	٩٤,٧	٠,٣	٥٧,٠	٠,٣	٣١,١	٠,١	٧٤,٥	٠,٥	٣٤,٤	٠,٢	٣٨,٩	٢,٢	٨١,٢	٤,٢	٤٢,٨	٢,٥
أربيل	٣٣,٠	١٣,٤	٥٨,٧	٣٤,٩	٨,٢	٣٤,٩	١٢,٤	٥٣,٤	٩٥,٧	١,٠	٥٧,٩	٣,٤	٣٣,٤	٦,٠	٨٦,١	٢,٩	٤٠,١	٥,١	٣٨,٩	٨,٤	٧٩,٧	٣,٥	٤٢,٩	٧,٣
ديالى	٣٣,٣	١٨,٤	٨٣,٠	٣٧,٣	٣٩,٧	٣٧,٣	٢٢,٣	٤٩,٤	٩٢,٠	٨,٨	٥٦,٥	١١,٦	٢٦,٨	٧,٣	٨٢,١	٤,٥	٣٣,٤	٦,٥	٣٦,٥	١٤,٢	٨٦,٨	١٧,٣	٤٢,٣	١٥,٠
الأنبار	٤٠,٨	٣٠,٤	٨٩,٢	٤٣,٦	٢٥,٦	٤٣,٦	٢٩,٩	٥٥,٢	٩٤,٠	٢,٦	٦١,٠	٨,٨	٢٩,٨	٦,٦	٨٢,٣	٥,٨	٣٨,٠	٦,٥	٤٣,١	٢٠,٠	٨٩,٥	٩,٥	٤٨,٠	١٨,١
بغداد	٣٥,٠	١٤,٧	٧٦,٦	٣٨,٤	٢٩,٢	٣٨,٤	١٧,١	٥٠,٨	٩٤,٤	٦,٣	٥٨,٥	٥,٥	٣٢,٣	٥,٥	٦٩,٧	٢,٠	٣٩,١	٤,٣	٣٨,٧	٩,٣	٧٨,٢	١٠,٥	٤٤,٧	٩,٧
بابل	٣٧,٧	١٢,٧	٨٨,٩	٣١,١	٨٨,٩	١٥,٢	٥٣,٠	٥٣,٠	٩٤,٨	٣,٩	٥٨,٧	٦,٣	٣٢,٤	٦,٧	٨٠,٦	٤,١	٣٨,٧	٦,٠	٤١,٠	٨,٩	٨٩,٠	١٢,٠	٤٥,٨	٩,٥
كربلاء	٣٦,٣	١٠,٥	٧٨,٩	٣٢,٥	٧٨,٩	١٤,٠	٣٩,٠	٥٠,٢	٩٤,٧	٣,٠	٥٥,٧	٦,٣	٣١,٥	٧,٨	٧٧,٦	٠,٠	٣٦,٣	٦,١	٣٩,٠	٨,٩	٨١,٧	١١,٠	٤٣,٢	٩,٦
واسط	٤٢,٢	١٠,٥	٦٤,٢	٣٠,٥	٦٤,٢	١٣,٦	٥٠,٩	٥٠,٩	٩٧,٤	٥,٥	٥٦,٢	٧,٩	٣٣,٢	٧,٠	٧٣,٩	٠,٠	٣٨,٤	٥,٢	٤٢,٨	٨,٩	٧٤,٧	١٠,٥	٤٦,٨	٩,٧
صلاح الدين	٣٧,٤	١٧,٥	٧٤,٣	٣٠,١	٧٤,٣	١٨,٨	٤٨,٤	٧,٢	٩٦,٠	٧,٧	٥٥,٦	٧,٥	٢٩,٥	٦,٢	٧١,٥	٣,٧	٣٤,١	٥,٦	٣٨,٩	١٢,٢	٨٤,١	١٢,٢	٤٣,١	١٢,٤
النجف	٤٠,٩	١١,٥	٨٤,١	٣٥,٧	٨٤,١	١٤,٦	٥٤,١	٦,٢	٨٨,٥	٧,٠	٦٠,١	٦,٣	٣٦,١	٨,٩	٨٤,٠	٦,٣	٤١,٥	٨,٣	٤٣,٢	٩,٢	٨٦,٠	١٥,٤	٤٧,٨	١٠,٤
القادسية	٣٣,١	١٩,٨	٧١,٠	٤٢,٥	٧١,٠	٢٢,٦	٤٨,٢	١٠,٩	٩٢,٠	٦,٩	٥٦,٠	٩,٧	٢٨,٦	٥,٠	٨٤,٩	٠,٧	٣٥,٨	٣,٧	٣٦,٣	١٣,٩	٨٤,٧	١٣,١	٤١,٨	١٣,٧
المتن	٣٥,٦	٢٠,٦	٨٧,٤	٣٣,٥	٨٧,٤	٢٠,٨	٤٧,٦	٩,٢	٩٢,٠	٥,٥	٥١,٧	٨,٥	٢٥,٨	٨,٥	٨٤,٤	٣,٣	٢٩,٦	٩,٨	٣٧,٠	١٥,٠	٨٨,٦	١٢,٠	٤٠,٦	١٤,٥
ذي قار	٣٢,٩	٣٠,٢	٧٥,٧	٤٦,٧	٧٥,٧	٣٥,٦	٤٨,٣	١٠,١	٩٣,٠	٦,٨	٥٥,٩	٩,١	٢٤,٨	١٣,٥	٨٢,٩	٣,٣	٢٩,٠	١١,٤	٣٥,٥	١٩,٩	٨٦,٢	١٦,٨	٤٠,٥	١٩,٤
ميسان	٣٥,٢	٢٥,٠	٨٢,٩	٣٧,٨	٢٧,٣	٣٧,٨	٢٥,٢	٥٢,١	٩٤,٠	٥,٥	٥٧,٨	٧,٦	٢٩,٢	٨,٩	٨٧,٨	٦,٥	٣٥,٤	٨,٢	٣٨,٧	١٦,٢	٨٩,٠	١٢,٢	٤٣,٢	١٥,٤
البصرة	٣٤,٣	٢٢,١	٨٠,٧	٣٧,٣	٢١,٣	٣٧,٣	٢١,٩	٥٠,٣	٩٦,٠	٤,٠	٥٦,٧	٣,٥	٣٠,٨	١,٧	٨٤,٤	٠,٠	٣٨,٢	١,٢	٣٨,٢	١١,٥	٨٤,٦	٦,٤	٤٣,٦	١٠,٣
الإجمالي	٣٥,٥	١٦,٦	٧٧,٦	٣٨,٤	٧٧,٦	١٨,٢	٥١,٤	٥١,٤	٩٦,٠	٥,١	٥٧,٤	٦,٥	٣١,٠	٦,٥	٧٧,١	٢,٧	٣٦,٨	٥,٥	٣٩,٠	١١,٢	٨٢,٥	١٠,٨	٤٣,٨	١١,١

جدول ٤-٣٤: توزيع الأفراد العاملين البالغين حسب المحافظة والجنس ونسبة العاملين من الأطفال بعمر ١٠-١٤ سنة - يتبع

المحافظة والجنس	٢٤ - ١٥	٣٤ - ٢٥	٤٤ - ٣٥	+ ٤٥	المجموع	نسبة العاملين من الأطفال بعمر ١٠-١٤
<b>رجل</b>						
دهوك	٢٢,١	٣١,٦	٢٦,٢	٢٠,٠	١٠٠,٠	١,٤
نينوى	١٨,٩	٣٧,١	٢٥,٦	١٨,٤	١٠٠,٠	٤,٧
السليمانية	٢٦,٣	٣١,٤	٢٣,٧	١٨,٦	١٠٠,٠	٠,٦
كركوك	١٧,٠	٣٣,٥	٢٨,٧	٢٠,٨	١٠٠,٠	١,١
أربيل	٢٠,٣	٣٣,٦	٢٥,٥	٢٠,٦	١٠٠,٠	١,٩
ديالى	١٩,٥	٣٣,٠	٢٥,٠	٢٢,٥	١٠٠,٠	٣,٦
الأنبار	٢٢,٨	٣٠,٨	٢٦,٩	١٩,٦	١٠٠,٠	١,٦
بغداد	٢١,٦	٣٢,٢	٢٩,٠	١٧,٣	١٠٠,٠	٣,٤
بابل	٢١,٦	٣٠,٦	٢٦,٠	٢١,٧	١٠٠,٠	٣,٩
كربلاء	٢٤,٨	٣٠,٠	٢٦,٥	١٨,٧	١٠٠,٠	٣,٦
واسط	٢٦,٠	٢٧,٤	٢٧,٠	١٩,٦	١٠٠,٠	٧,١
صلاح الدين	٢٢,٥	٢٩,٧	٢٧,٣	٢٠,٦	١٠٠,٠	٦,٢
النجف	٢٤,٥	٣٣,٠	٢٥,٢	١٧,٣	١٠٠,٠	٦,٤
القادسية	٢٧,٨	٢٧,١	٢٣,٦	٢١,٤	١٠٠,٠	٣,٣
المثنى	٢١,٨	٣٢,١	٢٥,١	٢٠,٩	١٠٠,٠	٦,١
ذي قار	٢٥,٧	٣٤,٩	٢٣,٧	١٥,٧	١٠٠,٠	٣,٤
ميسان	٢٠,٩	٣٣,١	٢٩,٦	١٦,٤	١٠٠,٠	٥,٣
البصرة	٢٢,٠	٣٢,٥	٢٧,٨	١٧,٧	١٠٠,٠	٢,٠
الإجمالي	١٩,٣	٣٢,٧	٢٦,١	٢١,٩	١٠٠,٠	٣,٥
<b>إمرأة</b>						
دهوك	١٦,٦	٣١,٠	٢٩,٢	٢٣,٢	١٠٠,٠	٠,٢
نينوى	١٥,٧	٤٨,٧	١٩,٢	١٦,٤	١٠٠,٠	٠,٧
السليمانية	١٥,٧	٣٠,٩	٢٢,٠	٣١,٤	١٠٠,٠	٠,٢
كركوك	١٠,٨	٣٦,٨	٢٩,٩	٢٢,٥	١٠٠,٠	٢,٧
أربيل	٢٣,٣	٢٩,٥	٢٤,٢	٢٣,٠	١٠٠,٠	٠,٦
ديالى	١٦,٨	٣٠,٠	٣٤,٣	١٨,٩	١٠٠,٠	٠,٧
الأنبار	٩,٣	٣٠,١	٣٦,٢	٢٤,٥	١٠٠,٠	١,١
بغداد	٢٣,٤	٣٢,٨	٢٨,٠	١٥,٧	١٠٠,٠	١,٤
بابل	١٠,٥	٢٩,٤	٣٠,٦	٢٩,٥	١٠٠,٠	٤,٨
كربلاء	٢١,٨	٢٤,١	٣١,٨	٢٢,٣	١٠٠,٠	٠,٠
واسط	٦,٩	٢٧,٧	٣٧,٦	٢٧,٩	١٠٠,٠	٥,٢
صلاح الدين	٢٨,٥	٣٣,٣	١٨,٨	١٩,٤	١٠٠,٠	٦,٣
النجف	٢٩,٤	٢٧,٤	٢٦,٦	١٦,٦	١٠٠,٠	٤,٥
القادسية	٢٣,٦	٢٩,٨	٢٦,٢	٢٠,٤	١٠٠,٠	٠,٩
المثنى	١٢,٠	٢٨,٥	٣١,٧	٢٧,٨	١٠٠,٠	٠,٤
ذي قار	١٦,٧	٣٥,٤	٢٩,١	١٨,٨	١٠٠,٠	١,٧
ميسان	١١,٦	٢٧,٢	٤٠,٧	٢٠,٤	١٠٠,٠	١,٦
البصرة	١٦,١	٣٦,٥	٢٦,٩	٢٠,٥	١٠٠,٠	٠,٥
الإجمالي	١٢,١	٣٣,٦	٣٣,٢	٢١,١	١٠٠,٠	١,٧

تابع / جدول ٤-٣٤: توزيع الأفراد العاملين البالغين حسب المحافظة والجنس ونسبة العاملين من الأطفال بعمر ١٠-١٤ سنة

المحافظة والجنس	٢٤ - ١٥	٣٤ - ٢٥	٤٤ - ٣٥	+ ٤٥	المجموع	نسبة العاملين من الأطفال بعمر ١٠-١٤
كلا الجنسين						
دهوك	٢١,٣	٣١,٥	٢٦,٧	٢٠,٥	١٠٠,٠	٠,٨
نينوى	١٨,٥	٣٨,٨	٢٤,٦	١٨,١	١٠٠,٠	٢,٧
السليمانية	٢٥,٢	٣١,٣	٢٣,٦	١٩,٩	١٠٠,٠	٠,٤
كركوك	١٦,١	٣٤,٠	٢٨,٩	٢١,١	١٠٠,٠	١,٨
أربيل	٢٠,٧	٣٣,٠	٢٥,٣	٢٠,٩	١٠٠,٠	١,٣
ديالى	١٩,٠	٣٢,٤	٢٦,٧	٢١,٩	١٠٠,٠	٢,٢
الأنبار	٢١,٢	٣٠,٧	٢٨,٠	٢٠,١	١٠٠,٠	١,٤
بغداد	٢٢,٠	٣٢,٣	٢٨,٨	١٦,٩	١٠٠,٠	٢,٤
بابل	١٩,٩	٣٠,٤	٢٦,٧	٢٢,٩	١٠٠,٠	٤,٣
كربلاء	٢٤,٢	٢٨,٨	٢٧,٦	١٩,٤	١٠٠,٠	١,٨
واسط	٢٤,٣	٢٧,٤	٢٨,٠	٢٠,٤	١٠٠,٠	٦,٢
صلاح الدين	٢٣,٧	٣٠,٤	٢٥,٥	٢٠,٤	١٠٠,٠	٦,٣
النجف	٢٥,٤	٣٢,٠	٢٥,٥	١٧,٢	١٠٠,٠	٥,٥
القادسية	٢٧,١	٢٧,٦	٢٤,٠	٢١,٣	١٠٠,٠	٢,١
المثنى	٢٠,٥	٣١,٦	٢٦,٠	٢١,٩	١٠٠,٠	٣,٢
ذي قار	٢٤,٩	٣٥,٠	٢٤,٢	١٥,٩	١٠٠,٠	٢,٥
ميسان	١٩,٨	٣٢,٤	٣١,٠	١٦,٩	١٠٠,٠	٣,٥
البصرة	٢١,٢	٣٣,١	٢٧,٧	١٨,١	١٠٠,٠	١,٣
الإجمالي	١٨,٥	٣٢,٨	٢٦,٩	٢١,٨	١٠٠,٠	٢,٦

جدول ٤-٣٥: توزيع الأفراد العاملين البالغين حسب التحصيل العلمي، المحافظة والجنس - يتبع

المحافظة والجنس	أمي/ يكتب ويقرأ	إبتدائية - إعدادية	دبلوم فأعلى	غير مبين	الإجمالي
<b>رجل</b>					
دهوك	٣٠,٢	٥٢,١	١٦,٦	١,١	١٠٠,٠
نينوى	٤٨,٢	٣٧,٦	١٢,٩	١,٣	١٠٠,٠
السليمانية	٣٨,٦	٤٦,٧	١٣,٤	١,٢	١٠٠,٠
كركوك	٤٠,١	٤٩,٠	١٠,١	٠,٩	١٠٠,٠
أربيل	٢٨,٦	٥٥,٢	١٥,٢	٠,٩	١٠٠,٠
ديالى	٣٣,٨	٤٧,٦	١٤,٢	٤,٤	١٠٠,٠
الأنبار	٢٣,٤	٥٧,١	١٩,١	٠,٥	١٠٠,٠
بغداد	٣٢,٣	٤٧,٣	١٩,٨	٠,٦	١٠٠,٠
بابل	١٨,٦	٥٩,٧	٢٠,١	١,٦	١٠٠,٠
كربلاء	٢٤,٧	٥٨,٦	١٦,٥	٠,٣	١٠٠,٠
واسط	٣٢,٣	٥٣,٠	١٤,٣	٠,٣	١٠٠,٠
صلاح الدين	٣٤,٠	٤٦,٨	١٨,٢	١,٠	١٠٠,٠
النجف	٢٧,٨	٥٥,٥	١٦,٣	٠,٥	١٠٠,٠
القادسية	٣٧,٩	٤٥,٦	١٦,٠	٠,٥	١٠٠,٠
المتنى	٣٨,١	٤٣,٨	١٧,٣	٠,٨	١٠٠,٠
ذي قار	٤٨,٨	٤٠,١	١٠,١	١,٠	١٠٠,٠
ميسان	٣١,٥	٥٠,٦	١٧,٧	٠,٢	١٠٠,٠
البصرة	٣٩,٣	٤٥,٢	١٥,٤	٠,١	١٠٠,٠
الإجمالي	٢٤,٩	٥٦,٤	١٨,٣	٠,٤	١٠٠,٠
<b>إمرأة</b>					
دهوك	٢٩,٤	٢٦,٣	٤٣,٦	٠,٧	١٠٠,٠
نينوى	١٨,٢	٢٧,٤	٥٣,٧	٠,٨	١٠٠,٠
السليمانية	٣٥,٤	٢٨,٣	٣٥,٦	٠,٧	١٠٠,٠
كركوك	٢٥,٣	٣٦,٨	٣٧,٠	١,٠	١٠٠,٠
أربيل	٢٨,٢	٤٤,٩	٢٤,٨	٢,١	١٠٠,٠
ديالى	٢١,٤	٣٣,٧	٤٢,٦	٢,٣	١٠٠,٠
الأنبار	١٦,٣	٢٧,٥	٥٥,٤	٠,٨	١٠٠,٠
بغداد	٥٤,٩	١٦,٦	٢٨,٣	٠,٢	١٠٠,٠
بابل	١٥,٠	٢٥,٩	٥٨,٩	٠,٢	١٠٠,٠
كربلاء	٣٥,٦	٣٥,٢	٢٨,٦	٠,٧	١٠٠,٠
واسط	١٨,٥	٢٥,٧	٥٣,٤	٢,٤	١٠٠,٠
صلاح الدين	٥٢,٩	١٩,٢	٢٦,٧	١,٣	١٠٠,٠
النجف	٤٩,٣	٢٥,٨	٢٤,٩	٠,٠	١٠٠,٠
القادسية	٤٥,٩	٢٣,٢	٣٠,١	٠,٨	١٠٠,٠
المتنى	٢٥,٩	١٣,٠	٦٠,٨	٠,٣	١٠٠,٠
ذي قار	١٩,٨	١٣,٦	٦٥,٣	١,٣	١٠٠,٠
ميسان	٣٢,٠	١٩,٣	٤٨,٧	٠,٠	١٠٠,٠
البصرة	٣٧,١	١٦,٦	٤٦,٤	٠,٠	١٠٠,٠
الإجمالي	١٥,٢	١٦,٦	٦٨,١	٠,٠	١٠٠,٠

تابع / جدول ٤-٣٥: توزيع الأفراد العاملين البالغين حسب التحصيل العلمي، المحافظة والجنس

المحافظة والجنس	أمي/ يكتب ويقرأ	إبتدائية - إعدادية	دبلوم فأعلى	غير مبين	الإجمالي
رجل					
دهوك	٣٠,١	٤٨,٣	٢٠,٦	١,٠	١٠٠,٠
نينوى	٤٣,٨	٣٦,١	١٨,٨	١,٣	١٠٠,٠
السليمانية	٣٨,٣	٤٤,٨	١٥,٧	١,٢	١٠٠,٠
كركوك	٣٧,٧	٤٧,٠	١٤,٣	٠,٩	١٠٠,٠
أربيل	٢٨,٦	٥٣,٧	١٦,٦	١,١	١٠٠,٠
ديالى	٣١,٦	٤٥,١	١٩,٣	٤,٠	١٠٠,٠
الأنبار	٢٢,٦	٥٣,٦	٢٣,٢	٠,٥	١٠٠,٠
بغداد	٣٧,٣	٤٠,٦	٢١,٧	٠,٥	١٠٠,٠
بابل	١٨,٠	٥٤,٥	٢٦,٠	١,٤	١٠٠,٠
كربلاء	٢٦,٨	٥٤,٠	١٨,٨	٠,٣	١٠٠,٠
واسط	٣١,١	٥٠,٥	١٧,٩	٠,٥	١٠٠,٠
صلاح الدين	٣٧,٩	٤١,١	٢٠,٠	١,١	١٠٠,٠
النجف	٣١,٩	٤٩,٨	١٧,٩	٠,٤	١٠٠,٠
القادسية	٣٩,٣	٤١,٨	١٨,٤	٠,٥	١٠٠,٠
المنثى	٣٦,٤	٣٩,٥	٢٣,٣	٠,٨	١٠٠,٠
ذي قار	٤٦,٣	٣٧,٧	١٥,٠	١,٠	١٠٠,٠
ميسان	٣١,٦	٤٦,٨	٢١,٤	٠,٢	١٠٠,٠
البصرة	٣٩,٠	٤١,٢	١٩,٧	٠,١	١٠٠,٠
الإجمالي	٢٣,٩	٥٢,١	٢٣,٧	٠,٣	١٠٠,٠

جدول ٤-٣٦: توزيع الأفراد العاملين البالغين حسب الحالة العملية، المحافظة والجنس - يتبع

المجموع	يعمل لدى الأسرة بدون أجر	يعمل بأجر	يعمل لحسابه	صاحب عمل	المحافظة والجنس
<b>رجل</b>					
١٠٠,٠	٥,٠	٦٢,٨	٢٣,٢	٩,١	دهوك
١٠٠,٠	٢,٣	٧٤,٧	١٥,٥	٧,٥	نينوى
١٠٠,٠	٤,٦	٦٦,٩	١٨,٧	٩,٨	السليمانية
١٠٠,٠	١,٠	٦٢,٥	٢٧,٤	٩,١	كركوك
١٠٠,٠	٥,٧	٥٩,٩	٢٦,٦	٧,٩	أربيل
١٠٠,٠	٢,٥	٧١,٦	١٦,٨	٩,١	ديالى
١٠٠,٠	٣,٢	٦٧,٦	١٩,٦	٩,٦	الأنبار
١٠٠,٠	٨,٢	٦٧,٨	١٥,٦	٨,٤	بغداد
١٠٠,٠	٤,٢	٥٦,٦	٢٥,٠	١٤,٢	بابل
١٠٠,٠	٩,٩	٥٨,٤	٢٥,٠	٦,٧	كربلاء
١٠٠,٠	٢,٢	٦٤,٢	٢٦,٣	٧,٣	واسط
١٠٠,٠	٨,٩	٥٤,٢	٢٦,٢	١٠,٧	صلاح الدين
١٠٠,٠	١١,٥	٥٤,٣	٢٤,٢	١٠,٠	النجف
١٠٠,٠	٨,٣	٥٨,٥	٢١,٥	١١,٧	القادسية
١٠٠,٠	٥,٣	٥٨,٩	٣١,٢	٤,٧	المثنى
١٠٠,٠	٥,٢	٦٩,٣	٢١,٥	٤,٠	ذي قار
١٠٠,٠	٣,٣	٦٨,٤	٢٥,٧	٢,٦	ميسان
١٠٠,٠	٧,٨	٦٠,٨	٢٧,٠	٤,٤	البصرة
١٠٠,٠	٣,١	٧١,٤	٢١,٨	٣,٧	الإجمالي
<b>إمرأة</b>					
١٠٠,٠	٢٨,٨	٦٢,٢	٦,٨	٢,٢	دهوك
١٠٠,٠	٣,٧	٨٢,٦	١١,٦	٢,٢	نينوى
١٠٠,٠	٣٨,٤	٥١,١	٨,٤	٢,١	السليمانية
١٠٠,٠	٨,٦	٧٦,٣	١٢,٧	٢,٤	كركوك
١٠٠,٠	٣٧,٠	٥٠,٨	١٠,٤	١,٩	أربيل
١٠٠,٠	٨,٧	٨٣,٢	٤,٦	٣,٤	ديالى
١٠٠,٠	١٨,٨	٧٢,٧	٦,٣	٢,٣	الأنبار
١٠٠,٠	٦٥,٦	٣٢,٩	١,٣	٠,١	بغداد
١٠٠,٠	١٧,٧	٧٣,١	٥,٣	٣,٨	بابل
١٠٠,٠	٤٦,٧	٤١,٤	٩,٦	٢,٣	كربلاء
١٠٠,٠	٠,٠	٨٨,٩	٨,٣	٢,٨	واسط
١٠٠,٠	٥٢,٥	٣٨,٨	٨,١	٠,٦	صلاح الدين
١٠٠,٠	٦٢,١	٣١,٧	٥,٢	١,٠	النجف
١٠٠,٠	٤٧,١	٤٦,٨	٣,٨	٢,٣	القادسية
١٠٠,٠	١٨,٢	٧٧,٠	٣,٥	١,٣	المثنى
١٠٠,٠	٥,٦	٨٨,٥	٤,٣	١,٧	ذي قار
١٠٠,٠	٢٧,٧	٦٥,٣	٧,٠	٠,٠	ميسان
١٠٠,٠	٢٣,١	٥٨,٩	١٧,٠	١,٠	البصرة
١٠٠,٠	٧,٨	٨٧,٥	٣,٩	٠,٨	الإجمالي

تابع / جدول ٤-٣٦: توزيع الأفراد العاملين البالغين حسب الحالة العملية، المحافظة والجنس

المجموع	يعمل لدى الأسرة بدون أجر	يعمل بأجر	يعمل لحسابه	صاحب عمل	المحافظة والجنس
كلا الجنسين					
١٠٠,٠	٨,٥	٦٢,٧	٢٠,٧	٨,٠	دهوك
١٠٠,٠	٢,٥	٧٥,٩	١٤,٩	٦,٧	نينوى
١٠٠,٠	٨,١	٦٥,٣	١٧,٦	٩,٠	السليمانية
١٠٠,٠	٢,٢	٦٤,٧	٢٥,١	٨,٠	كركوك
١٠٠,٠	١٠,٢	٥٨,٦	٢٤,٢	٧,٠	أربيل
١٠٠,٠	٣,٦	٧٣,٧	١٤,٦	٨,١	ديالى
١٠٠,٠	٥,٠	٦٨,٢	١٨,١	٨,٨	الأنبار
١٠٠,٠	٢٠,٨	٦٠,١	١٢,٥	٦,٦	بغداد
١٠٠,٠	٦,٣	٥٩,١	٢٢,٠	١٢,٦	بابل
١٠٠,٠	١٧,٠	٥٥,١	٢٢,٠	٥,٩	كربلاء
١٠٠,٠	٢,٠	٦٦,٤	٢٤,٧	٦,٩	واسط
١٠٠,٠	١٧,٩	٥١,١	٢٢,٥	٨,٦	صلاح الدين
١٠٠,٠	٢١,٠	٥٠,١	٢٠,٦	٨,٣	النجف
١٠٠,٠	١٤,٨	٥٦,٥	١٨,٦	١٠,١	القادسية
١٠٠,٠	٧,١	٦١,٤	٢٧,٣	٤,٢	المنثى
١٠٠,٠	٥,٢	٧١,٠	٢٠,٠	٣,٨	ذي قار
١٠٠,٠	٦,٣	٦٨,٠	٢٣,٤	٢,٢	ميسان
١٠٠,٠	١٠,٠	٦٠,٥	٢٥,٦	٣,٩	البصرة
١٠٠,٠	٣,٦	٧٣,١	١٩,٩	٣,٤	الإجمالي

جدول ٤-٣٧: توزيع الأفراد العاملين بأجر بعمر ١٥ سنة فأكثر حسب قطاع العمل، المحافظة والجنس - يتبع

المجموع	قطاعات أخرى	قطاع خاص	قطاع عام / قطاع مختلط	قطاع حكومي	المحافظة والجنس
<b>رجل</b>					
١٠٠,٠	٠,٥	٤١,٧	٣,٢	٥٤,٥	دهوك
١٠٠,٠	١,٦	٣١,٠	٤,٨	٦٢,٦	نينوى
١٠٠,٠	٠,٢	٥٥,١	١,٣	٤٣,٣	السليمانية
١٠٠,٠	١,٢	٣٢,١	١,٣	٦٥,٥	كركوك
١٠٠,٠	٠,٠	٣٧,٧	٠,٢	٦٢,٢	أربيل
١٠٠,٠	١,٦	٢٨,٧	٤,١	٦٥,٥	ديالى
١٠٠,٠	٠,٧	٤٣,٩	٠,٧	٥٤,٨	الأنبار
١٠٠,٠	٠,١	٣٩,٠	١,٦	٥٩,٣	بغداد
١٠٠,٠	٠,٢	٤٣,٢	٦,٢	٥٠,٤	بابل
١٠٠,٠	٠,٥	٤٤,١	١,٢	٥٤,٢	كربلاء
١٠٠,٠	٠,١	٥٢,٤	١,٣	٤٦,٢	واسط
١٠٠,٠	٠,٧	٤٠,٠	٤,٥	٥٤,٨	صلاح الدين
١٠٠,٠	٠,٣	٢٧,٧	٥,٢	٦٦,٨	النجف
١٠٠,٠	٠,٦	٥١,٨	١,٢	٤٦,٣	القادسية
١٠٠,٠	٠,٠	٤٢,٢	١,٩	٥٥,٩	المتنى
١٠٠,٠	٠,٠	٤٨,٩	٠,٥	٥٠,٦	ذي قار
١٠٠,٠	١,٤	٣٧,٨	٤,٠	٥٦,٩	ميسان
١٠٠,٠	١,٧	٣٠,٠	١,٦	٦٦,٧	البصرة
١٠٠,٠	٠,١	٤٧,٢	٥,٤	٤٧,٤	الإجمالي
<b>إمرأة</b>					
١٠٠,٠	٠,٢	٥,٥	٣,٦	٩٠,٨	دهوك
١٠٠,٠	٠,٥	٥,٠	٥,٢	٨٩,٣	نينوى
١٠٠,٠	٠,٠	٧,٦	٤,٣	٨٨,١	السليمانية
١٠٠,٠	٠,٥	٥,٣	٢,٣	٩١,٩	كركوك
١٠٠,٠	٠,٠	٩,٥	٠,٠	٩٠,٥	أربيل
١٠٠,٠	٠,٦	٥,٧	٣,٩	٨٩,٨	ديالى
١٠٠,٠	٠,٠	٥,٢	٠,٠	٩٤,٨	الأنبار
١٠٠,٠	٠,٠	٢,٥	٠,٧	٩٦,٨	بغداد
١٠٠,٠	٠,٠	٤,١	٦,٤	٨٩,٥	بابل
١٠٠,٠	٠,٠	٢,٩	١,٨	٩٥,٣	كربلاء
١٠٠,٠	٢,٨	١١,٧	٠,٠	٨٥,٤	واسط
١٠٠,٠	٠,٠	٧,٤	٣,٢	٨٩,٤	صلاح الدين
١٠٠,٠	٠,٠	١,٥	٢,٣	٩٦,٢	النجف
١٠٠,٠	٠,٠	١٣,٢	٤,٥	٨٢,٢	القادسية
١٠٠,٠	٠,٠	٢,٢	٢,٥	٩٥,٣	المتنى
١٠٠,٠	٠,٠	٣,٦	٠,٠	٩٦,٤	ذي قار
١٠٠,٠	٠,٠	١,٣	٥,٣	٩٣,٥	ميسان
١٠٠,٠	٠,٠	١٠,٠	٠,٩	٨٩,١	البصرة
١٠٠,٠	(.)	٨,٢	٢,٠	٨٩,٨	الإجمالي



تابع / جدول ٤-٣٧: توزيع الأفراد العاملين بأجر بعمر ١٥ سنة فأكثر حسب قطاع العمل، المحافظة والجنس

المجموع	قطاعات أخرى	قطاع خاص	قطاع عام / قطاع مختلط	قطاع حكومي	المحافظة والجنس
كلا الجنسين					
١٠٠,٠	٠,٥	٣٦,٤	٣,٣	٥٩,٩	دهوك
١٠٠,٠	١,٤	٢٦,٩	٤,٩	٦٦,٨	نينوى
١٠٠,٠	٠,٢	٥١,٣	١,٦	٤٦,٩	السليمانية
١٠٠,٠	١,٠	٢٧,١	١,٥	٧٠,٤	كركوك
١٠٠,٠	٠,٠	٣٤,٠	٠,١	٦٥,٨	أربيل
١٠٠,٠	١,٤	٢٤,٢	٤,١	٧٠,٣	ديالى
١٠٠,٠	٠,٦	٣٩,١	٠,٦	٥٩,٧	الأنبار
١٠٠,٠	٠,١	٣٤,٧	١,٥	٦٣,٧	بغداد
١٠٠,٠	٠,١	٣٥,٨	٦,٢	٥٧,٨	بابل
١٠٠,٠	٠,٤	٣٨,٢	١,٣	٦٠,٠	كربلاء
١٠٠,٠	٠,٤	٤٧,٦	١,١	٥٠,٨	واسط
١٠٠,٠	٠,٦	٣٤,٨	٤,٣	٦٠,٣	صلاح الدين
١٠٠,٠	٠,٢	٢٤,٦	٤,٩	٧٠,٣	النجف
١٠٠,٠	٠,٥	٤٦,٧	١,٧	٥١,١	القادسية
١٠٠,٠	٠,٠	٣٥,٢	٢,٠	٦٢,٨	المنثى
١٠٠,٠	٠,٠	٤٤,٠	٠,٥	٥٥,٥	ذي قار
١٠٠,٠	١,٢	٣٣,٤	٤,١	٦١,٢	ميسان
١٠٠,٠	١,٥	٢٧,٣	١,٥	٦٩,٨	البصرة
١٠٠,٠	٠,١	٤٢,٢	٥,٠	٥٢,٨	الإجمالي

جدول ٤-٣٨: التوزيع النسبي للعاملين بأجر حسب حالة العمل (محمي/غير محمي)، طبيعة دوام العمل، المحافظة والجنس - يتبع

المحافظة والجنس	عمل محمي	عمل غير محمي	المجموع	دوام كامل	دوام جزئي	دوام مؤقت / موسمي	أخرى	المجموع
<b>رجل</b>								
دهوك	٦١,٨	٣٨,٢	١٠٠,٠	٧٣,٢	١١,٦	١١,٦	٣,٦	١٠٠,٠
نينوى	٤٢,٩	٥٧,١	١٠٠,٠	٦٩,١	٦,٥	٢٣,٩	٠,٥	١٠٠,٠
السليمانية	٦٤,٥	٣٥,٥	١٠٠,٠	٧٤,٣	١٤,٩	٩,٤	١,٤	١٠٠,٠
كركوك	٥٧,٦	٤٢,٤	١٠٠,٠	٨٢,٨	١٠,٢	٦,٩	٠,٠	١٠٠,٠
أربيل	٦٢,٩	٣٧,١	١٠٠,٠	٧٤,٣	١٧,٣	٥,٣	٣,١	١٠٠,٠
ديالى	٥٣,١	٤٦,٩	١٠٠,٠	٥٩,٨	١١,٩	٢٧,١	١,٢	١٠٠,٠
الأنبار	٥٨,١	٤١,٩	١٠٠,٠	٨٩,١	٤,١	٦,٧	٠,١	١٠٠,٠
بغداد	٥٢,٩	٤٧,١	١٠٠,٠	٨٢,٩	٦,٠	٩,٨	١,٣	١٠٠,٠
بابل	٥٣,٤	٤٦,٦	١٠٠,٠	٦٣,٧	٥,٢	٢٩,٣	١,٨	١٠٠,٠
كربلاء	٤٤,٣	٥٥,٧	١٠٠,٠	٦٦,٩	١٠,٣	٢١,٨	١,٠	١٠٠,٠
واسط	٥٣,١	٤٦,٩	١٠٠,٠	٧٥,٦	١٠,٤	٨,١	٥,٩	١٠٠,٠
صلاح الدين	٦٥,٨	٣٤,٢	١٠٠,٠	٧٥,٨	١٣,٨	٩,٩	٠,٦	١٠٠,٠
النجف	٤٥,٠	٥٥,٠	١٠٠,٠	٨٣,٦	٧,٤	٨,٧	٠,٣	١٠٠,٠
القادسية	٥٥,٠	٤٥,٠	١٠٠,٠	٦٧,٨	١,٦	٢٨,٥	٢,٠	١٠٠,٠
المثنى	٤٩,١	٥٠,٩	١٠٠,٠	٨٩,٤	٥,٩	٤,٧	٠,٠	١٠٠,٠
ذي قار	٥٦,٧	٤٣,٣	١٠٠,٠	٧٦,٦	١١,١	١١,٤	٠,٨	١٠٠,٠
ميسان	٦٥,٦	٣٤,٤	١٠٠,٠	٨٠,٩	٣,٢	١٥,٤	٠,٤	١٠٠,٠
البصرة	٤٩,٣	٥٠,٧	١٠٠,٠	٦٥,٥	١٣,٢	٢٠,٦	٠,٦	١٠٠,٠
الإجمالي	٥٤,٢	٤٥,٨	١٠٠,٠	٧٥,٢	٩,١	١٤,٤	١,٣	١٠٠,٠
<b>إمرأة</b>								
دهوك	٨٨,٠	١٢,٠	١٠٠,٠	٩٣,٤	٥,١	١,٢	٠,٢	١٠٠,٠
نينوى	٩٠,٨	٩,٢	١٠٠,٠	٩٣,١	١,٦	٢,٥	٢,٨	١٠٠,٠
السليمانية	٩٠,٩	٩,١	١٠٠,٠	٩٤,٧	٣,٣	١,٦	٠,٤	١٠٠,٠
كركوك	٨١,٢	١٨,٨	١٠٠,٠	٩٣,٢	٠,٩	٥,٩	٠,٠	١٠٠,٠
أربيل	٨٥,٩	١٤,١	١٠٠,٠	٨٦,٨	٨,٦	٢,٠	٢,٥	١٠٠,٠
ديالى	٩٤,٦	٥,٤	١٠٠,٠	٩٤,٠	٤,٦	١,٤	٠,٠	١٠٠,٠
الأنبار	٩٤,٢	٥,٨	١٠٠,٠	٩٧,٦	١,٨	٠,٣	٠,٣	١٠٠,٠
بغداد	٩٤,٢	٥,٨	١٠٠,٠	٩٨,٦	١,٠	٠,١	٠,٣	١٠٠,٠
بابل	٩٣,٥	٦,٥	١٠٠,٠	٩٣,٧	٢,١	٢,٦	١,٦	١٠٠,٠
كربلاء	٨٢,٠	١٨,٠	١٠٠,٠	٩٢,٩	٦,٣	٠,٨	٠,٠	١٠٠,٠
واسط	٨٨,٤	١١,٦	١٠٠,٠	٩٧,٣	١,٩	٠,٩	٠,٠	١٠٠,٠
صلاح الدين	٩٢,٠	٨,٠	١٠٠,٠	٩٨,٥	٠,٧	٠,٨	٠,٠	١٠٠,٠
النجف	٨٣,٢	١٦,٨	١٠٠,٠	٩١,٩	٥,٦	٠,٦	١,٩	١٠٠,٠
القادسية	٩٧,١	٢,٩	١٠٠,٠	٩٨,٦	٠,٠	١,٤	٠,٠	١٠٠,٠
المثنى	٩٢,٢	٧,٨	١٠٠,٠	١٠٠,٠	٠,٠	٠,٠	٠,٠	١٠٠,٠
ذي قار	٩٥,٨	٤,٢	١٠٠,٠	٩٣,٥	٦,٥	٠,٠	٠,٠	١٠٠,٠
ميسان	٩١,٤	٨,٦	١٠٠,٠	٩٦,٠	٠,٣	٣,٦	٠,٠	١٠٠,٠
البصرة	٨٦,٤	١٣,٦	١٠٠,٠	٩٨,٣	٠,٠	١,٤	٠,٢	١٠٠,٠
الإجمالي	٩٠,٨	٩,٢	١٠٠,٠	٩٥,٤	٢,٧	١,٣	٠,٦	١٠٠,٠

تابع / جدول ٤-٣٨: توزيع الأفراد العاملين بأجر حسب حالة العمل (محمي/غير محمي)، طبيعة الدوام العمل، المحافظة والجنس

المحافظة والجنس	عمل محمي	عمل غير محمي	المجموع	دوام كامل	دوام جزئي	دوام مؤقت / موسمي	أخرى	المجموع
كلا الجنسين								
دهوك	٦٦,٠	٣٤,٠	١٠٠,٠	٧٦,٤	١٠,٦	١٠,٠	٣,١	١٠٠,٠
نينوى	٤٦,٨	٥٣,٢	١٠٠,٠	٧١,٠	٦,١	٢٢,٢	٠,٧	١٠٠,٠
السليمانية	٦٩,٤	٣٠,٦	١٠٠,٠	٧٨,١	١٢,٨	٨,٠	١,٢	١٠٠,٠
كركوك	٦٠,٥	٣٩,٥	١٠٠,٠	٨٤,١	٩,٠	٦,٨	٠,٠	١٠٠,٠
أربيل	٦٧,٥	٣٢,٥	١٠٠,٠	٧٦,٨	١٥,٥	٤,٦	٣,٠	١٠٠,٠
ديالى	٥٨,١	٤١,٩	١٠٠,٠	٦٤,٠	١١,٠	٢٤,٠	١,١	١٠٠,٠
الأنبار	٦٢,٤	٣٧,٦	١٠٠,٠	٩٠,١	٣,٨	٦,٠	٠,١	١٠٠,٠
بغداد	٦٠,٦	٣٩,٤	١٠٠,٠	٨٥,٩	٥,٠	٧,٩	١,١	١٠٠,٠
بابل	٥٩,٢	٤٠,٨	١٠٠,٠	٦٧,٩	٤,٨	٢٥,٦	١,٧	١٠٠,٠
كربلاء	٤٨,٨	٥١,٢	١٠٠,٠	٧٠,٠	٩,٨	١٩,٣	٠,٨	١٠٠,٠
واسط	٥٨,٦	٤١,٤	١٠٠,٠	٧٩,٠	٩,١	٧,٠	٥,٠	١٠٠,٠
صلاح الدين	٦٨,٩	٣١,١	١٠٠,٠	٧٨,٥	١٢,٢	٨,٨	٠,٥	١٠٠,٠
النجف	٥٠,٣	٤٩,٧	١٠٠,٠	٨٤,٧	٧,٢	٧,٦	٠,٥	١٠٠,٠
القادسية	٦٢,٤	٣٧,٦	١٠٠,٠	٧٣,١	١,٤	٢٣,٨	١,٧	١٠٠,٠
المتن	٥٣,٧	٤٦,٣	١٠٠,٠	٩٠,٥	٥,٣	٤,٢	٠,٠	١٠٠,٠
ذي قار	٦١,٣	٣٨,٧	١٠٠,٠	٧٨,٦	١٠,٦	١٠,١	٠,٧	١٠٠,٠
ميسان	٦٩,١	٣٠,٩	١٠٠,٠	٨٣,٠	٢,٨	١٣,٨	٠,٤	١٠٠,٠
البصرة	٥٤,٠	٤٦,٠	١٠٠,٠	٦٩,٦	١١,٦	١٨,٢	٠,٦	١٠٠,٠
الإجمالي	٥٩,٦	٤٠,٤	١٠٠,٠	٧٨,٢	٨,٢	١٢,٤	١,٢	١٠٠,٠

جدول ٤-٣٩: توزيع الأفراد العاطلين البالغين حسب الفئات العمرية، المحافظة والجنس - يتبع

المجموع	+ ٤٥	٤٤ - ٣٥	٣٤ - ٢٥	٢٤ - ١٥	المحافظة والجنس
<b>رجل</b>					
١٠٠,٠	١,٦	٣١,٠	٤,٨	٦٢,٦	دهوك
١٠٠,٠	٠,٢	٥٥,١	١,٣	٤٣,٣	نينوى
١٠٠,٠	١,٢	٣٢,١	١,٣	٦٥,٥	السليمانية
١٠٠,٠	٠,٠	٣٧,٧	٠,٢	٦٢,٢	كركوك
١٠٠,٠	١,٦	٢٨,٧	٤,١	٦٥,٥	أربيل
١٠٠,٠	٠,٧	٤٣,٩	٠,٧	٥٤,٨	ديالى
١٠٠,٠	٠,١	٣٩,٠	١,٦	٥٩,٣	الأنبار
١٠٠,٠	٠,٢	٤٣,٢	٦,٢	٥٠,٤	بغداد
١٠٠,٠	٠,٥	٤٤,١	١,٢	٥٤,٢	بابل
١٠٠,٠	٠,١	٥٢,٤	١,٣	٤٦,٢	كربلاء
١٠٠,٠	٠,٧	٤٠,٠	٤,٥	٥٤,٨	واسط
١٠٠,٠	٠,٣	٢٧,٧	٥,٢	٦٦,٨	صلاح الدين
١٠٠,٠	٠,٦	٥١,٨	١,٢	٤٦,٣	النجف
١٠٠,٠	٠,٠	٤٢,٢	١,٩	٥٥,٩	القادسية
١٠٠,٠	٠,٠	٤٨,٩	٠,٥	٥٠,٦	المتنى
١٠٠,٠	١,٤	٣٧,٨	٤,٠	٥٦,٩	ذي قار
١٠٠,٠	١,٧	٣٠,٠	١,٦	٦٦,٧	ميسان
١٠٠,٠	٠,١	٤٧,٢	٥,٤	٤٧,٤	البصرة
١٠٠,٠	٠,٥	٤١,٧	٣,٢	٥٤,٥	الإجمالي
<b>إمرأة</b>					
١٠٠,٠	٠,٥	٥,٠	٥,٢	٨٩,٣	دهوك
١٠٠,٠	٠,٠	٧,٦	٤,٣	٨٨,١	نينوى
١٠٠,٠	٠,٥	٥,٣	٢,٣	٩١,٩	السليمانية
١٠٠,٠	٠,٠	٩,٥	٠,٠	٩٠,٥	كركوك
١٠٠,٠	٠,٦	٥,٧	٣,٩	٨٩,٨	أربيل
١٠٠,٠	٠,٠	٥,٢	٠,٠	٩٤,٨	ديالى
١٠٠,٠	٠,٠	٢,٥	٠,٧	٩٦,٨	الأنبار
١٠٠,٠	٠,٠	٤,١	٦,٤	٨٩,٥	بغداد
١٠٠,٠	٠,٠	٢,٩	١,٨	٩٥,٣	بابل
١٠٠,٠	٢,٨	١١,٧	٠,٠	٨٥,٤	كربلاء
١٠٠,٠	٠,٠	٧,٤	٣,٢	٨٩,٤	واسط
١٠٠,٠	٠,٠	١,٥	٢,٣	٩٦,٢	صلاح الدين
١٠٠,٠	٠,٠	١٣,٢	٤,٥	٨٢,٢	النجف
١٠٠,٠	٠,٠	٢,٢	٢,٥	٩٥,٣	القادسية
١٠٠,٠	٠,٠	٣,٦	٠,٠	٩٦,٤	المتنى
١٠٠,٠	٠,٠	١,٣	٥,٣	٩٣,٥	ذي قار
١٠٠,٠	٠,٠	١٠,٠	٠,٩	٨٩,١	ميسان
١٠٠,٠	٠,٠	٨,٢	٢,٠	٨٩,٨	البصرة
١٠٠,٠	٠,٢	٥,٥	٣,٦	٩٠,٨	الإجمالي

جدول ٤-٣٩: توزيع الأفراد العاطلين البالغين حسب الفئات العمرية، المحافظة والجنس - يتبع

المجموع	+ ٤٥	٤٤ - ٣٥	٣٤ - ٢٥	٢٤ - ١٥	المحافظة والجنس
كلا الجنسين					
١٠٠,٠	١,٤	٢٦,٩	٤,٩	٦٦,٨	دهوك
١٠٠,٠	٠,٢	٥١,٣	١,٦	٤٦,٩	نينوى
١٠٠,٠	١,٠	٢٧,١	١,٥	٧٠,٤	السليمانية
١٠٠,٠	٠,٠	٣٤,٠	٠,١	٦٥,٨	كركوك
١٠٠,٠	١,٤	٢٤,٢	٤,١	٧٠,٣	أربيل
١٠٠,٠	٠,٦	٣٩,١	٠,٦	٥٩,٧	ديالى
١٠٠,٠	٠,١	٣٤,٧	١,٥	٦٣,٧	الأنبار
١٠٠,٠	٠,١	٣٥,٨	٦,٢	٥٧,٨	بغداد
١٠٠,٠	٠,٤	٣٨,٢	١,٣	٦٠,٠	بابل
١٠٠,٠	٠,٤	٤٧,٦	١,١	٥٠,٨	كربلاء
١٠٠,٠	٠,٦	٣٤,٨	٤,٣	٦٠,٣	واسط
١٠٠,٠	٠,٢	٢٤,٦	٤,٩	٧٠,٣	صلاح الدين
١٠٠,٠	٠,٥	٤٦,٧	١,٧	٥١,١	النجف
١٠٠,٠	٠,٠	٣٥,٢	٢,٠	٦٢,٨	القادسية
١٠٠,٠	٠,٠	٤٤,٠	٠,٥	٥٥,٥	المنثى
١٠٠,٠	١,٢	٣٣,٤	٤,١	٦١,٢	ذي قار
١٠٠,٠	١,٥	٢٧,٣	١,٥	٦٩,٨	ميسان
١٠٠,٠	٠,١	٤٢,٢	٥,٠	٥٢,٨	البصرة
١٠٠,٠	٠,٥	٣٦,٤	٣,٣	٥٩,٩	الإجمالي

جدول ٤-٤٠: توزيع الأفراد العاطلين البالغين حسب التحصيل العلمي، المحافظة والجنس - يتبع

المحافظة والجنس	أمي/ يكتب ويقرأ	إبتدائية - إعدادية	دبلوم فأعلى	غير مبين	الإجمالي
<b>رجل</b>					
دهوك	٦٢,٦	٢٨,٤	٩,٠	٠,٠	١٠٠,٠
نينوى	٣٨,٩	٤٤,٩	١٦,٢	٠,٠	١٠٠,٠
السليمانية	٤٤,٢	٤٧,٠	٨,٢	٠,٦	١٠٠,٠
كركوك	١٩,٢	٦٧,٠	١٣,٨	٠,٠	١٠٠,٠
أربيل	٣١,٥	٥١,٢	١٧,٣	٠,٠	١٠٠,٠
ديالى	١٤,٨	٦٧,٩	١٧,١	٠,٣	١٠٠,٠
الأنبار	٤٤,٩	٤٥,٨	٨,٧	٠,٦	١٠٠,٠
بغداد	٢٣,٨	٥٧,٦	١٨,٢	٠,٥	١٠٠,٠
بابل	٣٠,٢	٥٤,٣	١٤,٧	٠,٩	١٠٠,٠
كربلاء	٣٢,١	٤٨,٣	١٩,٥	٠,٠	١٠٠,٠
واسط	٢٤,٦	٥١,٧	١٨,١	٥,٦	١٠٠,٠
صلاح الدين	٢٩,٦	٥٢,٤	١٦,٠	١,٩	١٠٠,٠
النجف	٣٨,١	٤٠,٩	٢١,٠	٠,٠	١٠٠,٠
القادسية	٥٠,٣	٣٤,٣	١٤,٧	٠,٧	١٠٠,٠
المتنى	٦٣,٥	٢٧,٤	٨,٨	٠,٢	١٠٠,٠
ذي قار	٣٧,٧	٥٠,٦	١٠,٢	١,٤	١٠٠,٠
ميسان	٤٤,٢	٤٦,٨	٨,٨	٠,١	١٠٠,٠
البصرة	٣٨,٦	٥٤,٤	٦,٩	٠,٠	١٠٠,٠
الإجمالي	٣٦,٣	٤٩,٧	١٣,٢	٠,٨	١٠٠,٠
<b>إمرأة</b>					
دهوك	٦,٥	٢٢,٠	٧١,٤	٠,٠	١٠٠,٠
نينوى	١١,٢	١٦,٣	٧٢,٥	٠,٠	١٠٠,٠
السليمانية	٢٨,٤	٤٨,١	٢٣,٠	٠,٥	١٠٠,٠
كركوك	٠,٠	٧,١	٩٢,٩	٠,٠	١٠٠,٠
أربيل	٤٤,٥	٤٥,٨	٧,٦	٢,٢	١٠٠,٠
ديالى	٧,٥	٣٢,٦	٥٨,٨	١,١	١٠٠,٠
الأنبار	٥٣,٩	٢٥,١	٢١,٠	٠,٠	١٠٠,٠
بغداد	١٢,٠	٣٤,٤	٤٩,٢	٤,٣	١٠٠,٠
بابل	٣,٠	١٨,٨	٧٨,٢	٠,٠	١٠٠,٠
كربلاء	٨,٦	٣٣,٣	٥٨,١	٠,٠	١٠٠,٠
واسط	٨,٧	٤٠,٧	٤٣,٣	٧,٣	١٠٠,٠
صلاح الدين	٨,٨	٢٥,٧	٦٥,٤	٠,٠	١٠٠,٠
النجف	١٣,٩	٢٧,٠	٥٩,١	٠,٠	١٠٠,٠
القادسية	١٧,١	١٦,٨	٦٦,١	٠,٠	١٠٠,٠
المتنى	٢٥,١	٢٦,٨	٤٨,١	٠,٠	١٠٠,٠
ذي قار	١٢,٥	٣١,٣	٥٦,٢	٠,٠	١٠٠,٠
ميسان	١٦,٣	٢٥,٩	٥٧,٧	٠,٠	١٠٠,٠
البصرة	٣,٨	١٩,٠	٧٧,٢	٠,٠	١٠٠,٠
الإجمالي	١٦,٥	٣١,٨	٤٩,٩	١,٨	١٠٠,٠

تابع / جدول ٤-٤٠: توزيع الأفراد العاطلين البالغين حسب التحصيل العلمي، المحافظة والجنس

المحافظة والجنس	أمي/ يكتب ويقرأ	إبتدائية - إعدادية	دبلوم فأعلى	غير مبين	الإجمالي
رجل					
دهوك	٥١,٧	٢٧,١	٢١,٢	٠,٠	١٠٠,٠
نينوى	٣٤,٥	٤٠,٤	٢٥,١	٠,٠	١٠٠,٠
السليمانية	٣٧,٨	٤٧,٥	١٤,٢	٠,٦	١٠٠,٠
كركوك	١٥,٣	٥٤,٧	٣٠,٠	٠,٠	١٠٠,٠
أربيل	٣٧,٤	٤٨,٧	١٢,٩	١,٠	١٠٠,٠
ديالى	١٢,٥	٥٦,٩	٣٠,١	٠,٥	١٠٠,٠
الأنبار	٤٦,٢	٤٢,٨	١٠,٥	٠,٥	١٠٠,٠
بغداد	١٩,٠	٤٨,١	٣٠,٨	٢,١	١٠٠,٠
بابل	٢٣,٣	٤٥,٣	٣٠,٨	٠,٦	١٠٠,٠
كربلاء	٢٤,٠	٤٣,١	٣٢,٩	٠,٠	١٠٠,٠
واسط	٢١,٤	٤٩,٥	٢٣,٢	٥,٩	١٠٠,٠
صلاح الدين	٢٨,٢	٥٠,٥	١٩,٥	١,٨	١٠٠,٠
النجف	٢٨,٣	٣٥,٣	٣٦,٤	٠,٠	١٠٠,٠
القادسية	٤٥,٠	٣١,٥	٢٣,٠	٠,٥	١٠٠,٠
المتنى	٦١,٦	٢٧,٤	١٠,٩	٠,٢	١٠٠,٠
ذي قار	٣٤,٣	٤٨,٠	١٦,٥	١,٢	١٠٠,٠
ميسان	٤١,١	٤٤,٥	١٤,٣	٠,١	١٠٠,٠
البصرة	٣٤,١	٤٩,٨	١٦,٢	٠,٠	١٠٠,٠
الإجمالي	٣١,٥	٤٥,٤	٢٢,١	١,٠	١٠٠,٠

جدول ٤-١: توزيع الأفراد غير النشيطين إقتصادياً حسب السبب الرئيس لعدم المشاركة في القوى العاملة، المحافظة والجنس - يتبع

المحافظة والجنس	الدراسة	أعمال المنزل	مرض، إعاقة أو عجز	كبير السن	أخرى	المجموع
<b>رجل</b>						
دهوك	٦٢,٧	-	٦,٨	١٤,٣	١٦,١	١٠٠,٠
نينوى	٥٤,٣	-	٩,٤	٧,٧	٢٨,٦	١٠٠,٠
السليمانية	٥٩,٣	-	٦,٥	١٨,٣	١٥,٩	١٠٠,٠
كركوك	٥٧,٢	-	٧,٤	٦,٨	٢٨,٧	١٠٠,٠
أربيل	٥٤,٨	-	٧,٠	١٦,٠	٢٢,١	١٠٠,٠
ديالى	٥٥,٦	-	١٠,٤	١٠,٦	٢٣,٣	١٠٠,٠
الأنبار	٥٧,٢	-	٥,٦	١٣,٢	٢٤,٠	١٠٠,٠
بغداد	٥٢,٠	-	٤,٠	١٣,٥	٣٠,٥	١٠٠,٠
بابل	٥٠,٢	-	٨,٦	١٠,٤	٣٠,٨	١٠٠,٠
كربلاء	٣٩,٠	-	١٣,٤	١٣,٦	٣٤,١	١٠٠,٠
واسط	٤٤,٢	-	٩,٩	١٢,٤	٣٣,٥	١٠٠,٠
صلاح الدين	٥٢,١	-	٧,٨	١١,٦	٢٨,٥	١٠٠,٠
النجف	٥٥,٧	-	٨,٧	١٣,٢	٢٢,٤	١٠٠,٠
القادسية	٤٩,٢	-	٨,٠	٩,٠	٣٣,٨	١٠٠,٠
المتنى	٥٠,٥	-	٩,٦	٢٨,٧	١١,٣	١٠٠,٠
ذي قار	٤٤,٢	-	٤,٨	١٨,٢	٣٢,٨	١٠٠,٠
ميسان	٤٤,٢	-	٨,٦	١٧,١	٣٠,٠	١٠٠,٠
البصرة	٥١,٨	-	٣,٣	١٢,٢	٣٢,٨	١٠٠,٠
الإجمالي	٥٢,٦	-	٦,٨	١٣,٣	٢٧,٣	١٠٠,٠
<b>إمرأة</b>						
دهوك	١٩,٠	٦٩,٩	١,٤	٥,٤	٤,٣	١٠٠,٠
نينوى	٨,٥	٨٠,٣	١,٣	٣,٦	٦,٢	١٠٠,٠
السليمانية	١٩,٧	٦٦,٤	١,٩	٥,٣	٦,٧	١٠٠,٠
كركوك	٩,٥	٨٢,٤	١,٥	٣,٣	٣,٣	١٠٠,٠
أربيل	١٧,٠	٧٤,٢	١,٠	٤,٤	٣,٤	١٠٠,٠
ديالى	١٠,٦	٨١,٩	١,١	٥,٤	١,٠	١٠٠,٠
الأنبار	١١,٤	٧٩,١	١,٣	٦,٢	٢,١	١٠٠,٠
بغداد	١٣,٠	٧٦,٢	١,١	٥,٨	٣,٩	١٠٠,٠
بابل	٩,٠	٨١,٥	٠,٩	٥,٤	٣,٢	١٠٠,٠
كربلاء	١٠,٨	٨٢,٣	١,٧	٢,٧	٢,٦	١٠٠,٠
واسط	٧,٧	٨١,٠	٢,٠	٦,٦	٢,٧	١٠٠,٠
صلاح الدين	٧,٥	٨١,٧	١,٧	٦,٢	٢,٨	١٠٠,٠
النجف	١٢,٠	٧٧,١	٢,٢	٥,٣	٣,٣	١٠٠,٠
القادسية	١١,٤	٧٨,٢	١,٦	٦,٤	٢,٤	١٠٠,٠
المتنى	٦,٤	٨٥,٧	٠,٨	٦,٦	٠,٥	١٠٠,٠
ذي قار	٩,٧	٧٥,٤	١,٤	١٠,٤	٣,١	١٠٠,٠
ميسان	٧,٧	٨٢,٦	١,٤	٦,٣	٢,٠	١٠٠,٠
البصرة	٩,٩	٨٢,١	٠,٦	٤,٣	٣,١	١٠٠,٠
الإجمالي	١١,٧	٧٨,٠	١,٣	٥,٥	٣,٥	١٠٠,٠



تابع / جدول ٤-٤١: توزيع الأفراد غير النشيطين إقتصادياً حسب السبب الرئيس لعدم العمل، المحافظة والجنس

المجموع	أخرى	كبر السن	مرض، إعاقة أو عجز	أعمال المنزل	الدراسة	المحافظة والجنس
كلا الجنسين						
١٠٠,٠	٧,٥	٧,٨	٢,٩	٥١,١	٣٠,٧	دهوك
١٠٠,٠	١١,٠	٤,٦	٣,١	٦٢,٤	١٨,٩	نينوى
١٠٠,٠	٩,٢	٨,٩	٣,٢	٤٨,١	٣٠,٦	السليمانية
١٠٠,٠	٨,٤	٤,١	٢,٩	٦٤,٢	٢٠,٤	كركوك
١٠٠,٠	٨,١	٧,٤	٢,٥	٥٥,٢	٢٦,٨	أربيل
١٠٠,٠	٦,٦	٦,٧	٣,٥	٦١,٢	٢٢,١	ديالى
١٠٠,٠	٧,٢	٧,٩	٢,٤	٥٩,٨	٢٢,٨	الأنبار
١٠٠,٠	١٠,٠	٧,٦	١,٧	٥٨,٤	٢٢,٢	بغداد
١٠٠,٠	٩,٣	٦,٦	٢,٨	٦٢,١	١٩,٢	بابل
١٠٠,٠	٩,٠	٥,٠	٤,٢	٦٤,٧	١٧,٠	كربلاء
١٠٠,٠	٩,٥	٨,٠	٣,٩	٦٢,٢	١٦,٤	واسط
١٠٠,٠	٨,٦	٧,٥	٣,٢	٦٢,٣	١٨,٤	صلاح الدين
١٠٠,٠	٦,٩	٧,٢	٣,٧	٦٠,١	٢٢,١	النجف
١٠٠,٠	٩,٦	٧,١	٣,٢	٥٩,٨	٢٠,٥	القادسية
١٠٠,٠	٢,٣	١١,٠	٢,٥	٦٩,١	١٥,١	المتنى
١٠٠,٠	٩,٩	١٢,٣	٢,٣	٥٧,٣	١٨,٣	ذي قار
١٠٠,٠	٧,٤	٨,٧	٢,٩	٦٥,٤	١٥,٦	ميسان
١٠٠,٠	١٠,٢	٦,٢	١,٣	٦٢,٢	٢٠,١	البصرة
١٠٠,٠	٩,٠	٧,٤	٢,٦	٥٩,٥	٢١,٦	الإجمالي

جدول ٤-١: توزيع الأفراد غير النشيطين إقتصادياً حسب السبب الرئيس لعدم المشاركة في القوى العاملة، المحافظة والجنس - يتبع

المحافظة والجنس	الدراسة	أعمال المنزل	مرض، إعاقة أو عجز	كبير السن	أخرى	المجموع
<b>رجل</b>						
دهوك	٦٢,٧	-	٦,٨	١٤,٣	١٦,١	١٠٠,٠
نينوى	٥٤,٣	-	٩,٤	٧,٧	٢٨,٦	١٠٠,٠
السليمانية	٥٩,٣	-	٦,٥	١٨,٣	١٥,٩	١٠٠,٠
كركوك	٥٧,٢	-	٧,٤	٦,٨	٢٨,٧	١٠٠,٠
أربيل	٥٤,٨	-	٧,٠	١٦,٠	٢٢,١	١٠٠,٠
ديالى	٥٥,٦	-	١٠,٤	١٠,٦	٢٣,٣	١٠٠,٠
الأنبار	٥٧,٢	-	٥,٦	١٣,٢	٢٤,٠	١٠٠,٠
بغداد	٥٢,٠	-	٤,٠	١٣,٥	٣٠,٥	١٠٠,٠
بابل	٥٠,٢	-	٨,٦	١٠,٤	٣٠,٨	١٠٠,٠
كربلاء	٣٩,٠	-	١٣,٤	١٣,٦	٣٤,١	١٠٠,٠
واسط	٤٤,٢	-	٩,٩	١٢,٤	٣٣,٥	١٠٠,٠
صلاح الدين	٥٢,١	-	٧,٨	١١,٦	٢٨,٥	١٠٠,٠
النجف	٥٥,٧	-	٨,٧	١٣,٢	٢٢,٤	١٠٠,٠
القادسية	٤٩,٢	-	٨,٠	٩,٠	٣٣,٨	١٠٠,٠
المتنى	٥٠,٥	-	٩,٦	٢٨,٧	١١,٣	١٠٠,٠
ذي قار	٤٤,٢	-	٤,٨	١٨,٢	٣٢,٨	١٠٠,٠
ميسان	٤٤,٢	-	٨,٦	١٧,١	٣٠,٠	١٠٠,٠
البصرة	٥١,٨	-	٣,٣	١٢,٢	٣٢,٨	١٠٠,٠
الإجمالي	٥٢,٦	-	٦,٨	١٣,٣	٢٧,٣	١٠٠,٠
<b>إمرأة</b>						
دهوك	١٩,٠	٦٩,٩	١,٤	٥,٤	٤,٣	١٠٠,٠
نينوى	٨,٥	٨٠,٣	١,٣	٣,٦	٦,٢	١٠٠,٠
السليمانية	١٩,٧	٦٦,٤	١,٩	٥,٣	٦,٧	١٠٠,٠
كركوك	٩,٥	٨٢,٤	١,٥	٣,٣	٣,٣	١٠٠,٠
أربيل	١٧,٠	٧٤,٢	١,٠	٤,٤	٣,٤	١٠٠,٠
ديالى	١٠,٦	٨١,٩	١,١	٥,٤	١,٠	١٠٠,٠
الأنبار	١١,٤	٧٩,١	١,٣	٦,٢	٢,١	١٠٠,٠
بغداد	١٣,٠	٧٦,٢	١,١	٥,٨	٣,٩	١٠٠,٠
بابل	٩,٠	٨١,٥	٠,٩	٥,٤	٣,٢	١٠٠,٠
كربلاء	١٠,٨	٨٢,٣	١,٧	٢,٧	٢,٦	١٠٠,٠
واسط	٧,٧	٨١,٠	٢,٠	٦,٦	٢,٧	١٠٠,٠
صلاح الدين	٧,٥	٨١,٧	١,٧	٦,٢	٢,٨	١٠٠,٠
النجف	١٢,٠	٧٧,١	٢,٢	٥,٣	٣,٣	١٠٠,٠
القادسية	١١,٤	٧٨,٢	١,٦	٦,٤	٢,٤	١٠٠,٠
المتنى	٦,٤	٨٥,٧	٠,٨	٦,٦	٠,٥	١٠٠,٠
ذي قار	٩,٧	٧٥,٤	١,٤	١٠,٤	٣,١	١٠٠,٠
ميسان	٧,٧	٨٢,٦	١,٤	٦,٣	٢,٠	١٠٠,٠
البصرة	٩,٩	٨٢,١	٠,٦	٤,٣	٣,١	١٠٠,٠
الإجمالي	١١,٧	٧٨,٠	١,٣	٥,٥	٣,٥	١٠٠,٠

تابع / جدول ٤-٤: توزيع الأفراد غير النشيطين إقتصادياً حسب السبب الرئيس لعدم العمل، المحافظة والجنس

المجموع	أخرى	كبر السن	مرض، إعاقة أو عجز	أعمال المنزل	الدراسة	المحافظة والجنس
كلا الجنسين						
١٠٠,٠	٧,٥	٧,٨	٢,٩	٥١,١	٣٠,٧	دهوك
١٠٠,٠	١١,٠	٤,٦	٣,١	٦٢,٤	١٨,٩	نينوى
١٠٠,٠	٩,٢	٨,٩	٣,٢	٤٨,١	٣٠,٦	السليمانية
١٠٠,٠	٨,٤	٤,١	٢,٩	٦٤,٢	٢٠,٤	كركوك
١٠٠,٠	٨,١	٧,٤	٢,٥	٥٥,٢	٢٦,٨	أربيل
١٠٠,٠	٦,٦	٦,٧	٣,٥	٦١,٢	٢٢,١	ديالى
١٠٠,٠	٧,٢	٧,٩	٢,٤	٥٩,٨	٢٢,٨	الأنبار
١٠٠,٠	١٠,٠	٧,٦	١,٧	٥٨,٤	٢٢,٢	بغداد
١٠٠,٠	٩,٣	٦,٦	٢,٨	٦٢,١	١٩,٢	بابل
١٠٠,٠	٩,٠	٥,٠	٤,٢	٦٤,٧	١٧,٠	كربلاء
١٠٠,٠	٩,٥	٨,٠	٣,٩	٦٢,٢	١٦,٤	واسط
١٠٠,٠	٨,٦	٧,٥	٣,٢	٦٢,٣	١٨,٤	صلاح الدين
١٠٠,٠	٦,٩	٧,٢	٣,٧	٦٠,١	٢٢,١	النجف
١٠٠,٠	٩,٦	٧,١	٣,٢	٥٩,٨	٢٠,٥	القادسية
١٠٠,٠	٢,٣	١١,٠	٢,٥	٦٩,١	١٥,١	المثنى
١٠٠,٠	٩,٩	١٢,٣	٢,٣	٥٧,٣	١٨,٣	ذي قار
١٠٠,٠	٧,٤	٨,٧	٢,٩	٦٥,٤	١٥,٦	ميسان
١٠٠,٠	١٠,٢	٦,٢	١,٣	٦٢,٢	٢٠,١	البصرة
١٠٠,٠	٩,٠	٧,٤	٢,٦	٥٩,٥	٢١,٦	الإجمالي

جدول ٤-٢: مؤشرات على مستوى رب الأسرة حسب الجنس، التجمع السكاني والتقسيم الجغرافي

بقية المحافظات			بغداد			كردستان			العراق			مستوى التفصيل
الإجمالي	إمرأة	رجل	الإجمالي	إمرأة	رجل	الإجمالي	إمرأة	رجل	الإجمالي	إمرأة	رجل	
<b>حضر وريف</b>												
<b>حالة النشاط الإقتصادي لرب الأسرة</b>												
٧٦,٦	١٧,٧	٨٢,٥	٧٧,٣	١٧,٥	٨٢,٦	٧٤,٩	٢٢,٤	٨٠,٨	٧٦,٤	١٣,٣	٨٣,٨	نشط إقتصادياً
٢٣,٤	٨٢,٣	١٧,٥	٢٢,٧	٨٢,٥	١٧,٤	٢٥,١	٧٧,٦	١٩,٢	٢٣,٦	٨٦,٧	١٦,٢	غير نشط إقتصادياً
١٠٠,٠	١٠٠,٠	١٠٠,٠	١٠٠,٠	١٠٠,٠	١٠٠,٠	١٠٠,٠	١٠٠,٠	١٠٠,٠	١٠٠,٠	١٠٠,٠	١٠٠,٠	المجموع
<b>حالة العمل لرب الأسرة</b>												
٨١,٣	٨٧,٩	٨١,١	٨١,٣	٩١,٧	٨١,١	٨٤,٣	٨١,٦	٨٤,٤	٧٧,٥	٨٥,٦	٧٧,٤	يعمل
١٥,٨	٧,٨	١٥,٩	١٥,٣	٦,٠	١٥,٥	١٤,٠	٩,٦	١٤,١	١٩,٥	١١,١	١٩,٧	يعمل بعمالة ناقصة
٣,٠	٤,٣	٢,٩	٣,٤	٢,٣	٣,٤	١,٧	٨,٧	١,٤	٣,٠	٣,٣	٣,٠	عاطل عن العمل
١٠٠,٠	١٠٠,٠	١٠٠,٠	١٠٠,٠	١٠٠,٠	١٠٠,٠	١٠٠,٠	١٠٠,٠	١٠٠,٠	١٠٠,٠	١٠٠,٠	١٠٠,٠	المجموع
<b>حضر</b>												
<b>حالة النشاط الإقتصادي لرب الأسرة</b>												
٧٥,٦	١٨,٤	٨١,٧	٧٣,١	٢١,٩	٧٩,٤	٧٥,٦	١٢,٣	٨٣,٥	٧٥,٠	١٨,٠	٨١,٥	نشط إقتصادياً
٢٤,٤	٨١,٦	١٨,٣	٢٦,٩	٧٨,١	٢٠,٦	٢٤,٤	٨٧,٧	١٦,٥	٢٥,٠	٨٢,٠	١٨,٥	غير نشط إقتصادياً
١٠٠,٠	١٠٠,٠	١٠٠,٠	١٠٠,٠	١٠٠,٠	١٠٠,٠	١٠٠,٠	١٠٠,٠	١٠٠,٠	١٠٠,٠	١٠٠,٠	١٠٠,٠	المجموع
<b>حالة العمل لرب الأسرة</b>												
٨٢,٣	٩١,٣	٨٢,١	٨٥,١	٨١,٦	٨٥,٢	٧٨,٠	٨٦,٤	٧٧,٨	٨٢,١	٨٧,٤	٨٢,٠	يعمل
١٤,٧	٦,٣	١٤,٩	١٣,٣	٩,٣	١٣,٤	١٩,٠	١١,١	١٩,١	١٥,٢	٨,٠	١٥,٤	يعمل بعمالة ناقصة
٣,٠	٢,٤	٣,٠	١,٦	٩,١	١,٤	٣,١	٢,٥	٣,١	٢,٧	٤,٦	٢,٦	عاطل عن العمل
١٠٠,٠	١٠٠,٠	١٠٠,٠	١٠٠,٠	١٠٠,٠	١٠٠,٠	١٠٠,٠	١٠٠,٠	١٠٠,٠	١٠٠,٠	١٠٠,٠	١٠٠,٠	المجموع
<b>ريف</b>												
<b>حالة النشاط الإقتصادي لرب الأسرة</b>												
٧٩,٩	١٥,٠	٨٤,١	٨٦,٩	٣١,٥	٨٩,٦	٧٨,٩	١٨,٢	٨٤,٦	٨٠,٥	١٦,٦	٨٤,٦	نشط إقتصادياً
٢٠,١	٨٥,٠	١٥,٩	١٣,١	٦٨,٥	١٠,٤	٢١,١	٨١,٨	١٥,٤	١٩,٥	٨٣,٤	١٥,٤	غير نشط إقتصادياً
١٠٠,٠	١٠٠,٠	١٠٠,٠	١٠٠,٠	١٠٠,٠	١٠٠,٠	١٠٠,٠	١٠٠,٠	١٠٠,٠	١٠٠,٠	١٠٠,٠	١٠٠,٠	المجموع
<b>حالة العمل لرب الأسرة</b>												
٧٩,٨	٩٣,٢	٧٩,٧	٨٠,٠	٨١,٧	٨٠,٠	٧٥,٤	٨٢,٢	٧٥,٣	٧٩,٤	٩٠,٠	٧٩,٢	يعمل
١٦,٢	٥,٠	١٦,٣	١٨,١	١٣,٦	١٨,٢	٢٢,١	١١,٤	٢٢,٣	١٧,٠	٧,١	١٧,١	يعمل بعمالة ناقصة
٤,٠	١,٨	٤,٠	١,٨	٤,٧	١,٨	٢,٥	٦,٤	٢,٤	٣,٦	٢,٩	٣,٦	عاطل عن العمل
١٠٠,٠	١٠٠,٠	١٠٠,٠	١٠٠,٠	١٠٠,٠	١٠٠,٠	١٠٠,٠	١٠٠,٠	١٠٠,٠	١٠٠,٠	١٠٠,٠	١٠٠,٠	المجموع





# القسم الخامس الخدمات والتواصل الاجتماعي

جدول ٥-١: توزيع الأفراد حسب المصدر الرئيس للماء (%) - يتبع

المجموع	مياه سطحية/ أخرى	سيارة حوضية (صهريج)	بئر / نبع محمي	مياه معبئة	شبكة عمومية	مستوى التفصيل
<b>المحافظة</b>						
١٠٠,٠	٠,٣	٠,٧	٩,٨	١,٢	٨٨,٠	دهوك
١٠٠,٠	٠,٧	١٤,٨	١٢,٣	٠,٢	٧٢,١	نينوى
١٠٠,٠	٠,٢	٢,١	١١,٩	٠,٣	٨٥,٥	السليمانية
١٠٠,٠	٦,٣	١,٣	١٠,١	..	٨٢,٣	كركوك
١٠٠,٠	٠,٣	٠,٣	٧,١	٠,٢	٩٢,٢	اربيل
١٠٠,٠	١١,٩	١١,٧	٣,٨	٠,٩	٧١,٧	ديالى
١٠٠,٠	٢,٨	٤,١	٠,٢	١٠,٧	٨٢,٣	الانبار
١٠٠,٠	٣,٩	١,٧	٠,١	١٢,٧	٨١,٦	بغداد
١٠٠,٠	١٧,٣	١,٧	١,١	٩,٧	٧٠,٢	بابل
١٠٠,٠	٠,٢	٤,٦	..	٣٧,٢	٥٨,١	كربلاء
١٠٠,٠	١١,٦	٤,٨	٧,٦	٤,٣	٧١,٨	واسط
١٠٠,٠	٨,٦	٨,٥	٣,٥	٢,٢	٧٧,٣	صلاح الدين
١٠٠,٠	٠,٤	٤,٠	..	٧٢,٧	٢٢,٩	النجف
١٠٠,٠	٥,١	٢,٩	٢,٥	٣٠,٥	٥٩,١	القادسية
١٠٠,٠	٠,٣	٦٧,٢	٠,٣	٥,٨	٢٦,٥	المثنى
١٠٠,٠	١٢,٨	..	١,٧	٥٢,٢	٣٣,٢	ذي قار
١٠٠,٠	١,٨	٥,٠	٠,١	٨٧,٥	٥,٦	ميسان
١٠٠,٠	٠,٢	٣٠,٤	..	٦٨,٤	٠,٩	البصرة
<b>التقسيم الجغرافي</b>						
١٠٠,٠	٠,٣	١,١	٩,٦	٠,٥	٨٨,٥	كردستان
١٠٠,٠	٣,٩	١,٧	٠,١	١٢,٧	٨١,٦	بغداد
١٠٠,٠	٥,٧	١٠,٨	٣,٨	٢٦,٧	٥٣,١	بقية المحافظات
<b>التجمع السكاني</b>						
١٠٠,٠	٠,٢	٤,٤	١,٧	٢١,٢	٧٢,٥	حضر
١٠٠,٠	١٤,٤	١٤,٣	٩,٢	١٥,٤	٤٦,٨	ريف
<b>انفاق الفرد (الف دينار / شهر)</b>						
١٠٠,٠	١٢,٦	٢٠,٥	٩,٠	٢٠,٠	٣٧,٨	اقل من ٦٠
١٠٠,٠	٧,٠	١٦,٠	٤,٩	٢١,٦	٥٠,٥	٦٠ - اقل من ٨٠
١٠٠,٠	٦,٨	٩,٦	٤,٥	١٧,٩	٦١,٢	٨٠ - اقل من ١٠٠
١٠٠,٠	٥,٤	٧,٨	٣,٤	٢١,٠	٦٢,٤	١٠٠ - اقل من ١٢٠
١٠٠,٠	٤,٤	٧,١	٣,٩	٢٠,٥	٦٤,٢	١٢٠ - اقل من ١٤٠
١٠٠,٠	٣,٦	٤,٢	٣,٢	١٧,٨	٧١,١	١٤٠ - اقل من ١٦٠
١٠٠,٠	٣,٠	٤,١	٣,٤	١٩,٠	٧٠,٥	١٦٠ - اقل من ١٨٠
١٠٠,٠	٢,٩	٣,٨	٢,٦	١٩,٧	٧١,٠	١٨٠ - اقل من ٢٠٠
١٠٠,٠	١,٤	٢,٦	٢,٨	١٨,٦	٧٤,٨	٢٠٠ - اقل من ٣٠٠
١٠٠,٠	١,١	١,٢	٢,٣	٢٢,٣	٧٣,٠	٣٠٠ - اقل من ٤٠٠
١٠٠,٠	٠,٤	١,٥	٢,٨	١٦,٥	٧٨,٦	٤٠٠ فأكثر



تابع / جدول ٥-١: توزيع الأفراد حسب المصدر الرئيس للماء (%)

المجموع	مياه سطحية/ أخرى	سيارة حوضية (صهريج)	بئر / نبع محمي	مياه معبئة	شبكة عمومية	مستوى التفصيل
حجم الأسرة						
١٠٠,٠	٢,٨	٤,٩	٣,٣	١٥,٨	٧٣,١	٢ - ١
١٠٠,٠	٢,١	٥,٦	٣,٦	١٨,٥	٧٠,٢	٣
١٠٠,٠	٢,٧	٥,٤	٣,٦	١٧,٥	٧٠,٨	٤
١٠٠,٠	٣,٣	٥,٨	٣,٧	١٩,٢	٦٨,١	٥
١٠٠,٠	٣,٧	٦,٦	٣,٣	١٨,٦	٦٧,٨	٦
١٠٠,٠	٣,٦	٦,٩	٣,٨	١٨,٧	٦٧,٠	٧
١٠٠,٠	٤,٧	٧,٥	٥,١	١٩,٩	٦٢,٨	٨
١٠٠,٠	٤,٨	٨,٥	٤,٩	٢٠,٠	٦١,٨	٩
١٠٠,٠	٦,٤	١٠,٢	٤,٨	١٩,٠	٥٩,٥	١٠
١٠٠,٠	٦,٠	٨,٩	٣,٧	٢٢,٥	٥٨,٩	١٢ - ١١
١٠٠,٠	٧,٧	٨,٧	٢,٧	٢٢,٢	٥٨,٨	١٣ فأكثر
١٠٠,٠	٤,٤	٧,٣	٣,٩	١٩,٥	٦٤,٩	الإجمالي

جدول ٥-٢: توزيع الأفراد حسب الزمن المستغرق للوصول الى مصدر الماء (%). - يتبع

المجموع	لا اعرف	يوم كامل	٢ ساعة إلى أقل من ٢٤ ساعة	ساعة إلى أقل من ٢ ساعة	أقل من ساعة ١	مستوى التفصيل
<b>المحافظة</b>						
١٠٠,٠	١,٦	١١,٨	٢,٧	٣٩,٧	٤٤,٢	دهوك
١٠٠,٠	١,٩	١,١	٢٩,٧	٢٥,٧	٤١,٧	نينوى
١٠٠,٠	(.)	..	١,٦	٨,٨	٨٩,٥	السليمانية
١٠٠,٠	..	..	٤,٦	١٤,٦	٨٠,٨	كركوك
١٠٠,٠	..	١١,٢	٨,٣	٧,٢	٧٣,٣	اربيل
١٠٠,٠	١٤,٢	١,٥	١٢,٤	٢٧,٩	٤٤,٠	ديالى
١٠٠,٠	..	١,١	٤٣,٥	١٤,٣	٤١,١	الانبار
١٠٠,٠	(.)	(.)	١,٥	١٩,٦	٧٨,١	بغداد
١٠٠,٠	..	..	٦,٦	٠,٢	٩٣,٢	بابل
١٠٠,٠	..	..	..	٢١,١	٧٨,٩	كربلاء
١٠٠,٠	..	٤,٨	٦,١	٣٢,٠	٥٧,١	واسط
١٠٠,٠	١,٢	٠,٩	١٤,١	٤٥,٧	٣٨,٢	صلاح الدين
١٠٠,٠	..	..	..	٢٣,١	٧٦,٩	النجف
١٠٠,٠	(.)	١,٣	١,٣	٩,٩	٨٧,٠	القادسية
١٠٠,٠	..	..	١,٤	١٤,٧	٨٣,٩	المثنى
١٠٠,٠	٢,٨	٢,١	١,٥	١,٥	٩٢,٢	ذي قار
١٠٠,٠	٥,٢	١٧,٤	٢٧,٥	١١,١	٣٨,٩	ميسان
١٠٠,٠	٢,٠	(.)	٤,١	٢٣,٤	٧٠,٤	البصرة
<b>التقسيم الجغرافي</b>						
١٠٠,٠	(.)	٦,٠	٣,٧	١٥,٩	٧٣,٩	كردستان
١٠٠,٠	(.)	(.)	١,٥	١٩,٦	٧٨,١	بغداد
١٠٠,٠	٢,٣	١,٢	١١,٨	٢٠,٥	٦٤,٣	بقية المحافظات
<b>التجمع السكاني</b>						
١٠٠,٠	١,٣	١,٥	٨,٤	١٦,٢	٧٢,٦	حضر
١٠٠,٠	٢,٢	١,٨	١٠,٧	٢١,٤	٦٤,٠	ريف
<b>انفاق الفرد (الف دينار / شهر)</b>						
١٠٠,٠	١,٥	١,٩	١٤,٨	٢٣,٨	٥٨,١	أقل من ٦٠
١٠٠,٠	١,٦	١,٥	١١,٠	٢٢,٦	٦٣,٤	٦٠ - أقل من ٨٠
١٠٠,٠	٣,٣	١,٦	٩,٤	٢٠,٩	٦٤,٧	٨٠ - أقل من ١٠٠
١٠٠,٠	٢,٦	١,٢	٨,٣	٢٠,٦	٦٧,٣	١٠٠ - أقل من ١٢٠
١٠٠,٠	٤,٠	١,٥	٦,٦	١٨,٢	٦٩,٧	١٢٠ - أقل من ١٤٠
١٠٠,٠	(.)	١,٤	٦,٣	١٥,٠	٧٦,٩	١٤٠ - أقل من ١٦٠
١٠٠,٠	(.)	٢,٢	٦,٨	١٦,٧	٧٤,٠	١٦٠ - أقل من ١٨٠
١٠٠,٠	١,٥	(.)	١٤,٣	١٤,٠	٧٠,٠	١٨٠ - أقل من ٢٠٠
١٠٠,٠	..	٢,٧	٦,٤	١٢,٩	٧٧,٩	٢٠٠ - أقل من ٣٠٠
١٠٠,٠	..	١,١	٩,٢	١٣,٥	٧٦,٢	٣٠٠ - أقل من ٤٠٠
١٠٠,٠	٤,٨	٥,٠	٣,٥	١٤,٢	٧٢,٥	٤٠٠ فأكثر

تابع / جدول ٥-٢: توزيع الأفراد حسب الزمن المستغرق للوصول الى مصدر الماء (%)

المجموع	لا اعرف	يوم كامل	٢ ساعة إلى أقل من ٢٤ ساعة	ساعة إلى أقل من ٢ ساعة	أقل من ساعة ١	مستوى التفصيل
حجم الأسرة						
١٠٠,٠	١,١	١,٦	٨,٣	١٥,٠	٧٤,٠	٢ - ١
١٠٠,٠	(.)	١,٧	٧,٥	١٧,٣	٧٣,٠	٣
١٠٠,٠	١,٣	١,٨	١٠,٧	١٥,٤	٧٠,٨	٤
١٠٠,٠	١,٧	٢,٦	١٠,٦	١٧,٧	٦٧,٤	٥
١٠٠,٠	٣,٣	١,٨	١٠,٠	١٨,٥	٦٦,٤	٦
١٠٠,٠	١,٧	١,١	١٠,٠	١٨,٧	٦٨,٥	٧
١٠٠,٠	٢,٥	١,٢	١١,٣	٢٢,٠	٦٣,٠	٨
١٠٠,٠	١,٧	٢,٥	٨,٠	١٩,٧	٦٨,٠	٩
١٠٠,٠	١,٣	٢,٢	١٠,٠	١٩,٣	٦٧,١	١٠
١٠٠,٠	٢,١	١,٣	٩,٢	٢٢,٢	٦٥,٢	١٢ - ١١
١٠٠,٠	١,٦	١,٢	١١,١	٢٤,٢	٦١,٩	١٣ فأكثر
١٠٠,٠	١,٩	١,٧	١٠,٠	١٩,٩	٦٦,٥	الإجمالي

جدول ٥-٣: توزيع الأفراد حسب زمن توفر الماء عبر الشبكة العمومية (%). - يتبع

المجموع	لا اعرف	يوم كامل	ساعات ١٠ الى اقل من ٢٤ ساعة	٢ ساعة اقل من ١٠ ساعات	ساعة الى اقل من ٢ ساعة	اقل من ساعة ١	مستوى التفصيل
<b>المحافظة</b>							
١٠٠,٠	(.)	٣,٦	٣,٣	٢٥,٧	٥١,٦	١٥,٢	دهوك
١٠٠,٠	(.)	١٨,٤	٢١,١	٣٥,٥	١٥,٣	٩,٤	نينوى
١٠٠,٠	..	٢,٩	٢,١	١٢,٠	٤٣,٧	٣٩,٢	السليمانية
١٠٠,٠	(.)	٦,٦	٢٧,١	٥٢,٦	٧,٢	٦,٠	كركوك
١٠٠,٠	..	٣٥,٦	١٨,٦	١٤,٢	١٣,٨	١٧,٨	اربيل
١٠٠,٠	٩,٣	١١,٦	١٦,٢	٣٤,٧	٢٣,٧	٤,٥	ديالى
١٠٠,٠	(.)	٢,٥	٢١,١	٦١,٦	١٢,٤	١,٨	الانبار
١٠٠,٠	١,٥	٤٥,٧	٣٠,٢	١١,١	٢,٤	٩,٠	بغداد
١٠٠,٠	..	٣,٩	٣٥,٠	٣٦,٢	١٤,٨	١٠,١	بابل
١٠٠,٠	..	٢٥,٢	٤٧,٤	١٩,٦	٣,٤	٤,٤	كربلاء
١٠٠,٠	(.)	٢٤,٤	١٧,١	٣٦,٦	١٣,٩	٧,٣	واسط
١٠٠,٠	(.)	٤,٩	٢٩,٨	٣٠,٦	٢٢,٣	١١,٦	صلاح الدين
١٠٠,٠	١,٩	٤٣,١	٢٥,٢	١٩,٨	٧,٠	٣,٠	النجف
١٠٠,٠	(.)	١٢,٧	٤٩,٦	٣٢,٥	٢,٧	٢,٣	القادسية
١٠٠,٠	..	(.)	٨,٩	٦٨,١	١٦,٤	٥,٦	المتنى
١٠٠,٠	١,٢	٣٤,٦	١٩,٨	٣٧,٥	٤,٩	٢,٠	ذي قار
١٠٠,٠	(.)	٢,٣	(-)	٥,٢	٣,٤	٨٨,٤	ميسان
١٠٠,٠	٩,٠	١,٢	٣٧,٦	٣٤,٣	٥,٧	١٢,١	البصرة
<b>التقسيم الجغرافي</b>							
١٠٠,٠	(.)	١٥,٤	٨,٧	١٦,٣	٣٤,٤	٢٥,١	كردستان
١٠٠,٠	١,٥	٤٥,٧	٣٠,٢	١١,١	٢,٤	٩,٠	بغداد
١٠٠,٠	١,٣	١٣,٣	٢٦,٤	٣٨,٨	١٣,٢	٧,٠	بقية المحافظات
<b>التجمع السكاني</b>							
١٠٠,٠	١,١	٢٦,٢	٢٦,١	٢٢,٨	١٢,٥	١١,٣	حضر
١٠٠,٠	١,٠	٩,٨	١٤,٨	٣٩,٥	٢٣,٠	١٢,٠	ريف
<b>انفاق الفرد (الف دينار / شهر)</b>							
١٠٠,٠	٢,٥	١٥,٥	٢٠,٥	٣٦,٤	١٢,٧	١٢,٤	اقل من ٦٠
١٠٠,٠	(.)	١٦,١	٢٠,٨	٣٤,٨	١٦,٤	١١,٣	٦٠ - اقل من ٨٠
١٠٠,٠	١,٠	١٧,٦	٢١,٠	٣٤,٣	١٦,٣	٩,٨	٨٠ - اقل من ١٠٠
١٠٠,٠	١,٥	٢٣,٤	٢٠,١	٢٨,٥	١٥,٦	١٠,٨	١٠٠ - اقل من ١٢٠
١٠٠,٠	١,١	١٨,٨	٢٤,٣	٢٩,٥	١٤,٩	١١,٤	١٢٠ - اقل من ١٤٠
١٠٠,٠	١,١	٢٠,٠	٢٥,١	٢٧,٤	١٦,٠	١٠,٣	١٤٠ - اقل من ١٦٠
١٠٠,٠	١,٠	٢٥,٤	٢٨,٠	٢٢,٩	١٢,٥	١٠,٣	١٦٠ - اقل من ١٨٠
١٠٠,٠	١,١	٢١,٣	٢٩,٩	٢٦,٣	١١,٤	١٠,٠	١٨٠ - اقل من ٢٠٠
١٠٠,٠	١,٠	٢٨,٣	٢٥,٤	٢٠,٦	١٢,٨	١١,٨	٢٠٠ - اقل من ٣٠٠
١٠٠,٠	١,٠	٢٧,٧	٢٤,٢	١٨,٩	١٥,٣	١٢,٩	٣٠٠ - اقل من ٤٠٠
١٠٠,٠	(.)	٢٥,٤	١٩,٧	١٩,٠	١٩,٧	١٥,٤	٤٠٠ فأكثر

تابع / جدول ٥-٣: توزيع الأفراد حسب زمن توفر الماء عبر الشبكة العمومية (%)

المجموع	لا يعرف	يوم كامل	ساعات ١٠ الى اقل من ٢٤ ساعة	٢ ساعة اقل من ١٠ ساعات	ساعة الى اقل من ٢ ساعة	اقل من ساعة ١	مستوى التفصيل
حجم الأسرة							
١٠٠,٠	١,١	٢٤,١	١٨,٤	٢٤,٤	١٧,٦	١٤,٤	٢ - ١
١٠٠,٠	١,٠	٢٤,٨	١٨,٤	٢٣,٤	١٧,١	١٥,٢	٣
١٠٠,٠	١,٠	٢٤,٨	٢٤,٠	٢٢,٧	١٥,١	١٢,٣	٤
١٠٠,٠	١,٢	١٩,٧	٢٥,٤	٢٨,٣	١٣,٧	١١,٦	٥
١٠٠,٠	١,٢	٢٣,١	٢٤,٢	٢٥,٣	١٥,٠	١١,١	٦
١٠٠,٠	١,٢	٢٢,٦	٢٣,٣	٢٥,٨	١٣,٦	١٣,٥	٧
١٠٠,٠	٠,٩	٢٣,٦	٢٤,١	٢٦,٤	١٤,٠	١١,٠	٨
١٠٠,٠	١,٠	٢٢,٤	٢٣,١	٢٧,٠	١٥,٤	١١,١	٩
١٠٠,٠	١,٠	١٩,٣	١٨,٧	٢٩,١	١٨,٥	١٣,٤	١٠
١٠٠,٠	(.)	٢٣,٦	٢٤,٥	٢٧,٢	١٥,٨	٨,٢	١٢ - ١١
١٠٠,٠	١,٤	٢٢,٢	٢٦,٥	٢٩,٦	١٢,٩	٧,٤	١٣ فأكثر
١٠٠,٠	١,١	٢٢,٦	٢٣,٦	٢٦,٥	١٤,٨	١١,٤	الإجمالي

جدول ٥-٤: توزيع الأفراد حسب وسيلة الصرف الصحي الرئيسية (%). - يتبع

المجموع	لا يوجد مرافق	أخرى	حفرة امتصاصية مغطاة	خزان داخلي	شبكة مجاري عامة	مستوى التفصيل
<b>المحافظة</b>						
١٠٠,٠	٠,٠	(.)	٢,١	٩١,٨	٥,٥	دهوك
١٠٠,٠	٠,٣	٢,٠	١٢,٩	٧٩,٣	٥,٤	نينوى
١٠٠,٠	٠,٠	١,١	١٥,١	(.)	٨٣,١	السليمانية
١٠٠,٠	٠,٦	١٠,٧	٦٠,١	١٢,٥	١٦,١	كركوك
١٠٠,٠	٠,٢	٢,٢	٨٢,٣	(.)	١٤,٧	اربيل
١٠٠,٠	٠,١	١٠,١	١٠,٨	٧٨,٢	٠,٨	ديالى
١٠٠,٠	١,٠	(.)	٦,٥	٨٣,٠	٨,٧	الانبار
١٠٠,٠	٠,٠	٦,٩	٧,٧	١٨,٩	٦٦,٤	بغداد
١٠٠,٠	٠,٩	٤,١	٢٣,٧	٦٨,٨	٢,٤	بابل
١٠٠,٠	٠,٠	٤,٦	٣٠,٨	٣٧,٥	٢٧,٠	كربلاء
١٠٠,٠	١,٤	٣,٦	٣٨,٦	٤٤,٩	١١,٤	واسط
١٠٠,٠	١,٥	(.)	٤٥,٠	٤٣,٤	٩,٢	صلاح الدين
١٠٠,٠	١,٣	٤,٥	١٩,٩	٦١,٨	١٢,٥	النجف
١٠٠,٠	٤,٤	٤,٢	٤٧,٤	٢٩,٠	١٥,٠	القادسية
١٠٠,٠	٠,١	(.)	٢٢,٥	٧٤,٥	٢,٨	المثنى
١٠٠,٠	٢,٤	٦,٦	٣٩,٤	٣٠,٨	٢٠,٨	ذي قار
١٠٠,٠	١,٠	١٣,١	٢٥,٢	١,١	٥٩,٦	ميسان
١٠٠,٠	٠,٩	٩,٨	٢٦,٧	٣٧,٨	٢٤,٨	البصرة
<b>التقسيم الجغرافي</b>						
١٠٠,٠	٠,١	١,٣	٣٥,٦	٢٣,٩	٣٩,١	كردستان
١٠٠,٠	٠,٠	٦,٩	٧,٧	١٨,٩	٦٦,٤	بغداد
١٠٠,٠	١,١	٥,٤	٢٧,٨	٥١,٣	١٤,٤	بقية المحافظات
<b>التجمع السكاني</b>						
١٠٠,٠	٠,١	٥,٠	١٦,١	٣٨,١	٤٠,٧	حضر
١٠٠,٠	٢,٢	٥,٢	٤٥,٠	٤٤,٣	٣,٣	ريف
<b>انفاق الفرد (الف دينار / شهر)</b>						
١٠٠,٠	٣,٧	٥,٠	٤٣,٢	٤٠,٨	٧,٣	أقل من ٦٠
١٠٠,٠	١,٣	٦,٩	٣٥,٩	٤٦,١	٩,٩	٦٠ - أقل من ٨٠
١٠٠,٠	٠,٩	٦,٧	٢٨,٥	٤٨,٢	١٥,٧	٨٠ - أقل من ١٠٠
١٠٠,٠	٠,٤	٦,٣	٢٦,٢	٤٦,٢	٢٠,٩	١٠٠ - أقل من ١٢٠
١٠٠,٠	٠,٥	٦,٧	٢٤,٢	٤١,٨	٢٦,٧	١٢٠ - أقل من ١٤٠
١٠٠,٠	٠,٢	٥,٤	٢٠,٢	٤٤,٤	٢٩,٨	١٤٠ - أقل من ١٦٠
١٠٠,٠	٠,٢	٥,٦	٢٢,٦	٤٠,٦	٣١,٠	١٦٠ - أقل من ١٨٠
١٠٠,٠	٠,٢	٤,٣	١٨,٣	٣٨,٧	٣٨,٥	١٨٠ - أقل من ٢٠٠
١٠٠,٠	٠,٢	٣,٤	١٧,٤	٣٤,٢	٤٤,٨	٢٠٠ - أقل من ٣٠٠
١٠٠,٠	٠,٠	٢,٣	١٤,١	٢٩,١	٥٤,٥	٣٠٠ - أقل من ٤٠٠
١٠٠,٠	٠,٠	١,٩	١٨,٢	٢٣,٤	٥٦,٤	٤٠٠ فأكثر

تابع / جدول ٥-٤: توزيع الأفراد حسب وسيلة الصرف الصحي الرئيسية (%)

مستوى التفصيل	شبكة مجاري عامة	خزان داخلي	حفرة امتصاصية مغطاة	أخرى	لا يوجد مرافق	المجموع
حجم الأسرة						
١ - ٢	٣٦,٣	٣٠,٨	٢٦,٠	٦,٣	٠,٦	١٠٠,٠
٣	٤١,٥	٢٩,٥	٢٢,٧	٥,٩	٠,٤	١٠٠,٠
٤	٣٧,٤	٣٣,٣	٢٢,٤	٦,٣	٠,٥	١٠٠,٠
٥	٣٦,٩	٣٦,٧	٢١,٢	٤,٧	٠,٥	١٠٠,٠
٦	٣٢,٤	٣٨,٨	٢٢,١	٦,٢	٠,٤	١٠٠,٠
٧	٣١,٩	٣٨,٤	٢٤,٢	٤,٨	٠,٦	١٠٠,٠
٨	٢٥,٩	٤٣,٠	٢٦,٩	٣,٦	٠,٧	١٠٠,٠
٩	٢٤,٤	٤٣,١	٢٦,٢	٥,٣	١,٠	١٠٠,٠
١٠	٢١,٠	٤٥,٦	٢٦,٩	٥,٣	١,٢	١٠٠,٠
١١ - ١٢	٢٤,٣	٤٤,٠	٢٦,٣	٤,٤	١,٠	١٠٠,٠
١٣ فأكثر	٢٠,٢	٤٥,٦	٢٨,٧	٤,٤	١,٠	١٠٠,٠
الإجمالي	٢٩,٦	٤٠,٠	٢٤,٦	٥,١	٠,٧	١٠٠,٠

جدول ٥-٥: توزيع الأفراد حسب وسيلة الصرف الصحي (%) - يتبع

المجموع	خارج الوحدة السكنية (تشمل لا يوجد)	خارج الوحدة السكنية خاص للأسرة	داخل الوحدة السكنية ومشترك	داخل الوحدة السكنية خاص للأسرة	مستوى التفصيل
<b>المحافظة</b>					
١٠٠,٠	١,٣	٣,٢	٨,١	٨٧,٤	دهوك
١٠٠,٠	(.)	١١,٧	٥,٠	٨٢,٨	نينوى
١٠٠,٠	١,٣	١٧,١	١,٩	٧٩,٧	السليمانية
١٠٠,٠	٢,٣	١٥,٤	٣,٢	٧٩,١	كركوك
١٠٠,٠	(.)	٢٨,٥	٣,٠	٦٨,٠	اربيل
١٠٠,٠	(.)	٣٥,٧	٢,٨	٦٠,٦	ديالى
١٠٠,٠	(.)	٣٩,٠	٣,٢	٥٧,٢	الأنبار
١٠٠,٠	(.)	٥,٣	٣,٠	٩٠,٩	بغداد
١٠٠,٠	١,٨	٣٤,٥	٢,٧	٦١,٠	بابل
١٠٠,٠	١,٥	٢,٠	٣,٤	٩٣,٢	كربلاء
١٠٠,٠	(.)	٢٤,٣	١٠,٢	٦٤,٦	واسط
١٠٠,٠	١,٥	٣١,٩	٤,٠	٦٢,٦	صلاح الدين
١٠٠,٠	(.)	٥,١	٨,٢	٨٥,٧	النجف
١٠٠,٠	٣,٧	١٥,٥	٣,٩	٧٦,٨	القادسية
١٠٠,٠	(.)	١٠,٩	٢,٩	٨٦,٢	المتن
١٠٠,٠	(.)	١٨,٩	١,٤	٧٩,٠	ذي قار
١٠٠,٠	١,٣	١٩,٨	٧,١	٧١,٨	ميسان
١٠٠,٠	١,٠	٥,١	٣,٠	٩٠,٩	البصرة
<b>التقسيم الجغرافي</b>					
١٠٠,٠	١,٠	١٧,٦	٣,٩	٧٧,٥	كردستان
١٠٠,٠	(.)	٥,٣	٣,٠	٩٠,٩	بغداد
١٠٠,٠	١,٢	١٩,١	٤,٢	٧٥,٥	بقية المحافظات
<b>التجمع السكاني</b>					
١٠٠,٠	(.)	٧,٤	٣,٦	٨٨,٦	حضر
١٠٠,٠	٢,٨	٣٦,٥	٤,٥	٥٦,٢	ريف
<b>انفاق الفرد (الف دينار / شهر)</b>					
١٠٠,٠	٢,٥	٢٦,١	٣,١	٦٨,٣	أقل من ٦٠
١٠٠,٠	١,٨	٢٣,٨	٣,٣	٧١,٠	٦٠ - أقل من ٨٠
١٠٠,٠	١,٠	٢٢,٨	٤,٦	٧١,٧	٨٠ - أقل من ١٠٠
١٠٠,٠	١,٢	١٨,٤	٤,١	٧٦,٣	١٠٠ - أقل من ١٢٠
١٠٠,٠	١,٠	١٦,٣	٣,٤	٧٩,٣	١٢٠ - أقل من ١٤٠
١٠٠,٠	١,٢	١٥,٠	٤,٥	٧٩,٣	١٤٠ - أقل من ١٦٠
١٠٠,٠	١,١	١١,٨	٥,٨	٨١,٤	١٦٠ - أقل من ١٨٠
١٠٠,٠	(.)	١٠,٨	٣,٢	٨٥,١	١٨٠ - أقل من ٢٠٠
١٠٠,٠	(.)	١٠,٦	٣,٧	٨٥,١	٢٠٠ - أقل من ٣٠٠
١٠٠,٠	(.)	٨,٠	٣,١	٨٨,٥	٣٠٠ - أقل من ٤٠٠
١٠٠,٠	(.)	٧,٩	٤,١	٨٧,٦	٤٠٠ فأكثر



تابع / جدول ٥-٥: توزيع الأفراد حسب وسيلة الصرف الصحي (%)

المجموع	خارج الوحدة السكنية (تشمل لا يوجد)	خارج الوحدة السكنية خاص للأسرة	داخل الوحدة السكنية ومشترك	داخل الوحدة السكنية خاص للأسرة	مستوى التفصيل
حجم الأسرة					
١٠٠,٠	٠,٩	١٤,٦	٥,٩	٧٨,٦	٢ - ١
١٠٠,٠	١,١	١٤,٣	٥,٧	٧٨,٩	٣
١٠٠,٠	١,٠	١٢,٤	٤,٤	٨٢,١	٤
١٠٠,٠	(.)	١٣,٣	٥,٠	٨١,٠	٥
١٠٠,٠	١,١	١٢,٨	٣,٩	٨٢,٢	٦
١٠٠,٠	١,١	١٤,٨	٣,٠	٨١,١	٧
١٠٠,٠	١,٣	١٦,٠	٣,٤	٧٩,٤	٨
١٠٠,٠	١,٤	١٧,٠	٣,٣	٧٨,٢	٩
١٠٠,٠	١,٢	١٨,٧	٣,٨	٧٦,٣	١٠
١٠٠,٠	١,٢	٢١,٠	٢,٩	٧٤,٩	١٢ - ١١
١٠٠,٠	(.)	٢١,٢	٤,٢	٧٣,٨	١٣ فأكثر
١٠٠,٠	١,١	١٥,٩	٣,٩	٧٩,٢	الإجمالي

جدول ٥-٦: توزيع الأفراد حسب طريقة التخلص من النفايات (%). - يتبع

المجموع*	رميها في اماكن مكشوفة	حرق او دفن	حاويات عامة	جامعي القمامة من اماكن اخرى	جامعي القمامة من المسكن	مستوى التفصيل
<b>المحافظة</b>						
١٠٠,٠	٩,٠	٩,٠	(.)	٢,٢	٧٩,٠	دهوك
١٠٠,٠	٦٢,٧	٣,٤	٤,٧	٨,٩	٢٠,٢	نينوى
١٠٠,٠	٨,٧	٢,٦	١,٣	٢,٧	٨٤,٥	السليمانية
١٠٠,٠	٤١,٨	٢,٢	١٣,٠	٧,٩	٣٥,١	كركوك
١٠٠,٠	٨,٧	(.)	٥,٣	٣,٥	٨٠,٨	اربيل
١٠٠,٠	٥٠,٩	١٩,٧	٥,٦	٤,٦	١٩,٣	ديالى
١٠٠,٠	٣٦,٤	١٧,٩	٢٢,٥	٣,٣	١٩,٨	الانبار
١٠٠,٠	٣٢,٠	٧,٩	٢٠,٨	١٥,٠	٢٤,١	بغداد
١٠٠,٠	٤٥,٢	١٢,٦	٩,٣	١,٣	٣١,٥	بابل
١٠٠,٠	٢٣,٢	٢٤,٨	١٣,٩	١,٧	٣٦,٢	كربلاء
١٠٠,٠	٥١,١	٩,٧	١٨,٨	٢,٨	١٧,٣	واسط
١٠٠,٠	٣٠,٢	٣٠,٤	٥,٠	٢,٤	٣١,٩	صلاح الدين
١٠٠,٠	٣١,٠	٥,٣	١٨,٥	٨,٥	٣٦,٦	النجف
١٠٠,٠	٥٨,٩	٩,٩	٧,٢	١٨,٤	٥,٤	القادسية
١٠٠,٠	٢٦,٠	٣٩,١	١,١	٢٢,٤	١١,٠	المثنى
١٠٠,٠	٥٤,٨	٥,٩	١٨,٢	٥,٥	١٥,٣	ذي قار
١٠٠,٠	٤١,٨	١١,٦	٢٠,٠	٨,٠	١٨,٠	ميسان
١٠٠,٠	٢٩,٨	١٠,٩	٣١,٧	٢٠,٣	٧,١	البصرة
<b>التقسيم الجغرافي</b>						
١٠٠,٠	٨,٨	٣,٦	٢,٦	٢,٩	٨١,٨	كردستان
١٠٠,٠	٣٢,٠	٧,٩	٢٠,٨	١٥,٠	٢٤,١	بغداد
١٠٠,٠	٤٣,٧	١٢,٥	١٣,٩	٨,٣	٢١,٤	بقية المحافظات
<b>التجمع السكاني</b>						
١٠٠,٠	٢٤,٧	٣,٨	١٨,٣	١١,٣	٤١,٧	حضر
١٠٠,٠	٦١,٧	٢٥,١	٢,٦	٣,٣	٧,٢	ريف
<b>انفاق الفرد (الف دينار / شهر)</b>						
١٠٠,٠	٦٣,٣	١٤,٧	٦,٦	٥,١	٩,٩	اقل من ٦٠
١٠٠,٠	٥٦,٩	١٣,٥	٩,٤	٥,٢	١٤,٩	٦٠ - اقل من ٨٠
١٠٠,٠	٤٦,٧	١٤,٤	١٠,٤	٨,٧	١٩,٨	٨٠ - اقل من ١٠٠
١٠٠,٠	٤٠,٧	١٢,٥	١٣,٥	١٠,٠	٢٣,٠	١٠٠ - اقل من ١٢٠
١٠٠,٠	٣٥,٦	١٠,١	١٧,٠	٩,٦	٢٧,٧	١٢٠ - اقل من ١٤٠
١٠٠,٠	٣١,٣	٩,٣	١٦,٧	٨,٩	٣٣,٨	١٤٠ - اقل من ١٦٠
١٠٠,٠	٢٨,٧	١٠,٠	١٧,٢	١١,٥	٣٢,٥	١٦٠ - اقل من ١٨٠
١٠٠,٠	٢٤,٤	٩,٢	١٧,٨	١٢,٥	٣٦,١	١٨٠ - اقل من ٢٠٠
١٠٠,٠	٢٣,١	٧,٠	١٦,٨	٩,٢	٤٣,٥	٢٠٠ - اقل من ٣٠٠
١٠٠,٠	١٩,٢	٥,٩	١٣,٠	٩,٩	٥٢,٠	٣٠٠ - اقل من ٤٠٠
١٠٠,٠	١٣,٩	٢,٣	١٠,٦	٨,٨	٦٣,٨	٤٠٠ فأكثر

تابع / جدول ٥-٦: توزيع الأفراد حسب طريقة التخلص من النفايات (%)

المجموع*	رميها في اماكن مكشوفة	حرق او دفن	حاويات عامة	جامعي القمامة من اماكن اخرى	جامعي القمامة من المسكن	مستوى التفصيل
حجم الأسرة						
١٠٠,٠	٢٥,٩	٧,١	١٣,٢	٩,٦	٤٤,٠	٢ - ١
١٠٠,٠	٢٧,٢	٧,١	١٤,٣	٧,٩	٤٣,٣	٣
١٠٠,٠	٢٩,٠	٦,٨	١٥,٩	٩,١	٣٨,٧	٤
١٠٠,٠	٢٩,٥	٧,٩	١٥,٦	١٠,٣	٣٦,٧	٥
١٠٠,٠	٣٢,٩	٩,٥	١٣,٢	٩,٨	٣٤,٣	٦
١٠٠,٠	٣٢,٧	٩,٤	١٤,٢	١٠,٣	٣٣,١	٧
١٠٠,٠	٣٦,٢	١١,٩	١٤,٣	٨,٦	٢٩,٠	٨
١٠٠,٠	٤٢,٠	١٠,٤	١٢,٧	٧,٤	٢٧,٣	٩
١٠٠,٠	٤٤,١	١٢,٢	٩,٤	٧,٢	٢٧,١	١٠
١٠٠,٠	٤٢,٧	١١,٧	١٣,٥	٧,٨	٢٤,٢	١٢ - ١١
١٠٠,٠	٤٤,١	١٤,٤	١٢,١	٧,٨	٢١,٥	١٣ فأكثر
١٠٠,٠	٣٥,٦	١٠,١	١٣,٦	٨,٩	٣١,٥	الإجمالي
* المجموع تقريبي						

جدول ٥-٧: توزيع الأفراد حسب عدد مرات جمع النفايات في المنطقة (%) - يتبع

المجموع	كل يوم	يوم بعد يوم	ثلاث مرات في الاسبوع	مرة او مرتين في الاسبوع	مرة في الاسبوعين	عدة مرات في السنة	لا تجمع النفايات ولا أعرف	مستوى التفصيل
<b>المحافظة</b>								
١٠٠,٠	٢٠,٠	٢٨,٤	٢٧,٠	١٦,٩	٥,٨	(.)	١,١	دهوك
١٠٠,٠	٣,٣	٧,٦	١٣,٥	٥٢,١	١٥,٩	٣,٢	٤,٤	نينوى
١٠٠,٠	٣٢,٩	٢٥,٥	١٧,٤	١٨,٢	٢,٢	(.)	٣,٤	السليمانية
١٠٠,٠	٢,٠	١١,٥	٢٠,٥	٤٠,٧	٢٠,٥	٣,١	١,٧	كركوك
١٠٠,٠	٢٤,٩	١٤,٧	١٤,٠	٢٠,٩	٩,٨	(.)	١٥,٢	اربيل
١٠٠,٠	٢٠,٧	٩,١	٢٦,٩	١٧,٩	٦,١	٢,٥	١٦,٨	ديالى
١٠٠,٠	٧,٢	١,٨	٥,٨	٦٠,٧	١٧,٣	٢,٣	٥,٠	الانبار
١٠٠,٠	١٧,٩	٨,٥	١٩,٨	٣١,٥	٧,٥	٢,٤	١٢,٣	بغداد
١٠٠,٠	٤٧,٠	١٨,٣	١٧,١	١١,٨	٣,٨	(.)	١,٦	بابل
١٠٠,٠	٤٦,٦	٢١,٤	١٤,٩	٩,٣	٤,٤	(.)	٣,٢	كربلاء
١٠٠,٠	٣٣,٦	٢٢,٨	٢٠,٢	١٤,٢	٣,٢	٢,٤	٣,٦	واسط
١٠٠,٠	٩,٦	٥,٣	٢٠,٧	٣٧,٨	١٩,٣	٢,١	٥,٣	صلاح الدين
١٠٠,٠	٧٤,٦	١٥,١	٤,٣	٢,١	(.)	(.)	٣,٠	النجف
١٠٠,٠	٣٩,٢	٣٠,٦	١٧,٣	٧,٥	٢,٣	(.)	٢,٩	القادسية
١٠٠,٠	٣٨,٦	٣٦,٣	١٦,٣	٧,٦	(.)	(.)	٠,٨	المثنى
١٠٠,٠	٢٩,٤	٣٢,٠	١٤,٨	١٠,٧	٦,٤	(.)	٦,٢	ذي قار
١٠٠,٠	٣٤,٩	٢٤,٢	٢٤,٧	٨,٩	١,٢	..	٦,١	ميسان
١٠٠,٠	١٤,١	١٦,٤	٣٢,٨	٢١,٩	٤,٣	(.)	٩,٨	البصرة
<b>التقسيم الجغرافي</b>								
١٠٠,٠	٢٦,٩	٢٢,٢	١٨,٥	١٨,٩	٥,٨	(.)	٧,١	كردستان
١٠٠,٠	١٧,٩	٨,٥	١٩,٨	٣١,٥	٧,٥	٢,٤	١٢,٣	بغداد
١٠٠,٠	٢٦,٢	١٦,٢	١٨,١	٢٤,٦	٨,٤	١,٤	٥,٢	بقية المحافظات
<b>التجمع السكاني</b>								
١٠٠,٠	٢٥,٨	١٦,٦	١٨,١	٢٤,٢	٧,٢	١,٣	٦,٩	حضر
١٠٠,٠	٦,٢	٦,٨	٢٤,٨	٣٣,٠	١١,٨	٣,٣	١٤,٢	ريف
<b>انفاق الفرد (الف دينار / شهر)</b>								
١٠٠,٠	١٥,٢	١٢,٧	٣٠,٠	٢٣,١	٩,٩	٢,٢	٦,٩	اقل من ٦٠
١٠٠,٠	١٩,٤	١٦,٣	١٩,٤	٣٠,٢	٧,٤	١,٧	٥,٧	٦٠ - اقل من ٨٠
١٠٠,٠	٢٠,٧	١٤,٤	١٩,٣	٢٥,٥	٩,٥	٢,٨	٧,٩	٨٠ - اقل من ١٠٠
١٠٠,٠	٢٠,٦	١٤,٨	٢٢,٣	٢٦,٢	٩,٤	١,٧	٥,٠	١٠٠ - اقل من ١٢٠
١٠٠,٠	٢٠,٠	١٧,٠	١٩,٩	٢٧,٣	٩,٣	(.)	٥,٩	١٢٠ - اقل من ١٤٠
١٠٠,٠	٢٣,٦	١٥,٧	١٧,٣	٢٧,٦	٧,١	١,١	٧,٦	١٤٠ - اقل من ١٦٠
١٠٠,٠	٢٠,٦	١٤,٣	٢١,٧	٢٦,٦	٨,٨	١,٣	٦,٨	١٦٠ - اقل من ١٨٠
١٠٠,٠	٢٢,٩	١٧,٠	١٥,٧	٢٦,٨	٨,٠	١,٤	٨,١	١٨٠ - اقل من ٢٠٠
١٠٠,٠	٢٦,١	١٦,٣	١٦,١	٢٣,٣	٧,٠	١,٧	٩,٤	٢٠٠ - اقل من ٣٠٠
١٠٠,٠	٣١,٣	١٨,٧	١٧,٤	١٩,٣	٤,٤	١,٠	٧,٩	٣٠٠ - اقل من ٤٠٠
١٠٠,٠	٣٥,٥	١٤,٧	١٦,٧	٢١,٠	٤,٦	(.)	٧,٠	٤٠٠ فأكثر

تابع / جدول ٥-٧: توزيع الأفراد حسب عدد مرات جمع النفايات في المنطقة (%)

المجموع	كل يوم	يوم بعد يوم	ثلاث مرات في الاسبوع	مرة او مرتين في الاسبوع	مرة في الاسبوعين	عدة مرات في السنة	لا تجمع النفايات ولا أعرف	مستوى التفصيل
حجم الأسرة								
١٠٠,٠	٢٣,٤	١٨,٦	١٨,٦	٢٣,٨	٦,٣	١,٥	٧,٨	٢ - ١
١٠٠,٠	٢٧,٨	١٣,٦	١٩,٨	٢٤,٨	٥,٨	(.)	٧,٢	٣
١٠٠,٠	٢٤,٨	١٥,٥	١٧,٣	٢٧,٢	٥,٩	٢,١	٧,٣	٤
١٠٠,٠	٢٧,٤	١٣,٥	١٧,٠	٢٤,٢	٧,٩	١,٩	٨,١	٥
١٠٠,٠	٢٤,٧	١٨,٥	١٧,٩	٢٢,٣	٨,٧	(.)	٧,٠	٦
١٠٠,٠	٢٢,٦	١٨,٤	١٨,١	٢٣,٥	٩,٠	١,٠	٧,٤	٧
١٠٠,٠	٢٤,٣	١٥,٢	١٨,٨	٢٢,٥	٧,٠	٢,٠	١٠,٢	٨
١٠٠,٠	٢٤,٠	١٥,٢	١٨,٨	٢٦,٣	٧,٣	(.)	٧,٨	٩
١٠٠,٠	١٨,٢	١٨,٢	٢٠,٣	٢٨,٥	٦,٨	(.)	٧,٢	١٠
١٠٠,٠	٢٥,٨	١٣,٧	١٩,٤	٢٦,٦	٦,٩	٢,٣	٥,٣	١٢ - ١١
١٠٠,٠	٢٢,٨	١٣,٢	٢٢,٤	٢٧,٩	٧,٤	١,٥	٤,٨	١٣ فأكثر
١٠٠,٠	٢٤,٤	١٥,٩	١٨,٦	٢٤,٨	٧,٥	١,٤	٧,٤	الإجمالي

جدول ٥-٨: توزيع الأفراد حسب مصدر الطاقة الكهربائية للوحدة السكنية (% - يتبع

المصدر الثالث			المصدر الثاني				المصدر الاول			مستوى التفصيل		
الإجمالي	مولدة خاصة	مولدة مشتركة	الشبكة العامة	الإجمالي	مولدة خاصة	مولدة مشتركة	الشبكة العامة	الإجمالي	مولدة خاصة		مولدة مشتركة	الشبكة العامة
<b>المحافظة</b>												
١٠٠,٠	٩٥,٧	٢,٤	١,٩	١٠٠,٠	(.)	١٩,٦	٧٩,٥	١٠٠,٠	(.)	٧٧,٣	٢١,٨	دهوك
١٠٠,٠	٩٩,٤	(.)	٠,٤	١٠٠,٠	٤,٠	٤,٩	٩١,٢	١٠٠,٠	٢,١	٧٧,٠	٢٠,٧	نينوى
١٠٠,٠	٩٨,٤	١,٢	٠,٤	١٠٠,٠	١,٠	٩٣,٦	٥,٤	١٠٠,٠	(.)	٦,٥	٩٣,٤	السليمانية
١٠٠,٠	٩٩,٢	(.)	٠,٧	١٠٠,٠	٥,٤	٢٢,٧	٧١,٩	١٠٠,٠	٧,٢	٥٦,٧	٣٦,١	كركوك
١٠٠,٠	٩٣,٩	٢,١	٤,٠	١٠٠,٠	١,٢	٧٧,٩	٢٠,٩	١٠٠,٠	١,٠	١٧,٨	٨١,٢	اربيل
١٠٠,٠	٩٩,٥	(.)	٠,٠	١٠٠,٠	٢١,٧	٧٦,٨	١,٤	١٠٠,٠	٢,٣	١,١	٩٦,٠	ديالى
١٠٠,٠	٩٠,٧	(.)	٨,٥	١٠٠,٠	١٢,٨	١٨,٠	٦٩,٢	١٠٠,٠	٢,٩	٥٩,٤	٣٧,٤	الانبار
١٠٠,٠	٩٤,٣	(.)	٤,٧	١٠٠,٠	٨,٤	٢٨,٦	٦٢,٩	١٠٠,٠	١,٢	٦٠,٠	٣٨,٧	بغداد
١٠٠,٠	٩٣,٤	(.)	٥,٩	١٠٠,٠	١٠,٩	٦٦,٢	٢٢,٩	١٠٠,٠	٢,٢	١٨,٩	٧٨,٧	بابل
١٠٠,٠	٩٩,٣	..	٠,٧	١٠٠,٠	١,٥	٩٢,٢	٦,٣	١٠٠,٠	(.)	٦,٥	٩١,٠	كربلاء
١٠٠,٠	٩٣,٨	..	٦,٢	١٠٠,٠	١٢,٧	٥٩,٨	٢٧,٥	١٠٠,٠	٣,٩	١٦,٧	٧٨,٨	واسط
١٠٠,٠	٩٤,٦	١,٧	٣,٧	١٠٠,٠	١٦,١	٣٢,٣	٥١,٦	١٠٠,٠	٥,٨	٣٣,٣	٦٠,٥	صلاح الدين
١٠٠,٠	٩٧,٠	..	٣,٠	١٠٠,٠	١,٤	٣٢,٤	٦٦,٣	١٠٠,٠	٤,٣	٥٨,٢	٣٦,٨	النجف
١٠٠,٠	٩٨,٥	١,٥	٠,٠	١٠٠,٠	١٦,٤	٨٣,٠	٠,٦	١٠٠,٠	١,٩	(.)	٩٦,٤	القادسية
١٠٠,٠	١٠٠,٠	..	٠,٠	١٠٠,٠	١١,٥	٨٦,٩	١,٦	١٠٠,٠	(.)	١,٢	٩٧,٨	المتنى
١٠٠,٠	١٠٠,٠	..	٠,٠	١٠٠,٠	٥,٣	٩٣,٤	١,٣	١٠٠,٠	(.)	١,٠	٩٨,٠	ذي قار
١٠٠,٠	٩٦,٨	٢,١	١,١	١٠٠,٠	٧,٧	٧٨,٣	١٤,٠	١٠٠,٠	(.)	١٠,٣	٨٩,٠	ميسان
١٠٠,٠	١٠٠,٠	..	٠,٠	١٠٠,٠	٣,٣	٩٤,٧	١,٩	١٠٠,٠	..	١,٨	٩٧,٩	البصرة
<b>التقسيم الجغرافي</b>												
١٠٠,٠	٩٦,٤	١,٧	١,٩	١٠٠,٠	١,٠	٦٨,٠	٣١,٠	١٠٠,٠	(.)	٢٨,٨	٧٠,٦	كردستان
١٠٠,٠	٩٤,٣	(.)	٤,٧	١٠٠,٠	٨,٤	٢٨,٦	٦٢,٩	١٠٠,٠	١,٢	٦٠,٠	٣٨,٧	بغداد
١٠٠,٠	٩٧,٢	(.)	٢,٣	١٠٠,٠	٨,٣	٥٥,٠	٣٦,٨	١٠٠,٠	٢,٤	٢٩,٠	٦٨,١	بقية المحافظات
<b>التجمع السكاني</b>												
١٠٠,٠	٩٥,٩	(.)	٣,٣	١٠٠,٠	٢,٣	٥٢,٧	٤٥,٠	١٠٠,٠	(.)	٤٢,٩	٥٦,٧	حضر
١٠٠,٠	٩٦,٩	١,٣	١,٨	١٠٠,٠	٢٣,٧	٤٤,٢	٣٢,١	١٠٠,٠	٥,٣	١٨,٧	٧٥,٠	ريف
<b>انفاق الفرد (الف دينار / شهر)</b>												
١٠٠,٠	٩٤,٧	٢,٥	٢,٨	١٠٠,٠	١٢,٨	٥١,٤	٣٥,٨	١٠٠,٠	٣,٦	١٩,٦	٧٤,٩	اقل من ٦٠
١٠٠,٠	٩٤,٥	١,٢	٤,٤	١٠٠,٠	١١,٨	٥١,٦	٣٦,٦	١٠٠,٠	٢,٣	٢٥,٤	٧١,٨	٦٠ - اقل من ٨٠
١٠٠,٠	٩٥,٣	٢,٤	٢,٣	١٠٠,٠	١٠,٧	٤٨,٧	٤٠,٥	١٠٠,٠	٢,٤	٣١,٨	٦٥,٦	٨٠ - اقل من ١٠٠
١٠٠,٠	٩٧,٠	(.)	٢,٢	١٠٠,٠	٧,٧	٥٣,٧	٣٨,٦	١٠٠,٠	١,٨	٣٢,٨	٦٥,٠	١٠٠ - اقل من ١٢٠
١٠٠,٠	٩٨,٥	(.)	١,١	١٠٠,٠	٦,٣	٥١,٨	٤١,٩	١٠٠,٠	٢,١	٣٦,٧	٦١,٢	١٢٠ - اقل من ١٤٠
١٠٠,٠	٩٥,٣	(.)	٤,١	١٠٠,٠	٧,١	٥٠,٣	٤٢,٦	١٠٠,٠	١,٤	٣٨,٥	٦٠,٠	١٤٠ - اقل من ١٦٠
١٠٠,٠	٩٥,٩	(.)	٣,٦	١٠٠,٠	٦,٨	٤٩,٨	٤٣,٤	١٠٠,٠	١,١	٤٠,٣	٥٨,٥	١٦٠ - اقل من ١٨٠
١٠٠,٠	٩٥,١	(.)	٤,٠	١٠٠,٠	٥,٩	٤٨,٤	٤٥,٧	١٠٠,٠	١,٦	٤٢,٤	٥٥,٤	١٨٠ - اقل من ٢٠٠
١٠٠,٠	٩٥,٤	(.)	٤,٢	١٠٠,٠	٤,٦	٤٨,٨	٤٦,٦	١٠٠,٠	١,٥	٤٤,١	٥٤,٤	٢٠٠ - اقل من ٣٠٠
١٠٠,٠	٩٦,٢	(.)	٢,١	١٠٠,٠	٣,٨	٤٩,٩	٤٦,٣	١٠٠,٠	١,٢	٤٣,٤	٥٥,٤	٣٠٠ - اقل من ٤٠٠
١٠٠,٠	٩٧,١	(.)	٢,٥	١٠٠,٠	٣,٤	٥٦,٤	٤٠,١	١٠٠,٠	١,٠	٣٨,١	٦٠,٨	٤٠٠ فأكثر

تابع / جدول ٥-٨: توزيع الأفراد حسب مصدر الطاقة الكهربائية للوحدة السكنية (%)

المصدر الثالث			المصدر الثاني				المصدر الأول			مستوى التفصيل		
الإجمالي	مولدة خاصة	مولدة مشتركة	الشبكة العامة	الإجمالي	مولدة خاصة	مولدة مشتركة	الشبكة العامة	الإجمالي	مولدة خاصة		مولدة مشتركة	الشبكة العامة
حجم الأسرة												
١٠٠,٠	٩٧,٩	(.)	٢,٠	١٠٠,٠	٣,٢	٥٦,٨	٣٩,٩	١٠٠,٠	(.)	٣٤,٠	٦٥,٤	٢ - ١
١٠٠,٠	٩٦,٢	١,٥	٢,٣	١٠٠,٠	٣,٧	٥٧,٥	٣٨,٧	١٠٠,٠	١,٢	٣٣,٧	٦٥,٠	٣
١٠٠,٠	٩٥,٥	١,١	٢,٨	١٠٠,٠	٣,٨	٥٥,٨	٤٠,٣	١٠٠,٠	(.)	٣٥,٩	٦٣,٣	٤
١٠٠,٠	٩٧,٥	(.)	٠,٩	١٠٠,٠	٤,٤	٥٣,٠	٤٢,٥	١٠٠,٠	١,١	٣٧,٦	٦١,١	٥
١٠٠,٠	٩٧,٨	(.)	١,٨	١٠٠,٠	٥,٥	٥١,٣	٤٣,١	١٠٠,٠	١,٥	٣٨,١	٦٠,٢	٦
١٠٠,٠	٩٦,٢	(.)	٣,٥	١٠٠,٠	٦,٣	٤٩,١	٤٤,٦	١٠٠,٠	١,٣	٣٨,١	٦٠,٤	٧
١٠٠,٠	٩٧,٧	(.)	١,٦	١٠٠,٠	٨,٠	٥٢,٨	٣٩,٢	١٠٠,٠	٢,٦	٣٢,٦	٦٤,٨	٨
١٠٠,٠	٩٤,١	١,٥	٤,٤	١٠٠,٠	٨,٨	٤٩,٥	٤١,٧	١٠٠,٠	١,٧	٣٤,٨	٦٣,٢	٩
١٠٠,٠	٩٠,٣	(.)	٩,٢	١٠٠,٠	١٠,٨	٤٦,٧	٤٢,٥	١٠٠,٠	٣,٤	٣٤,٣	٦١,٦	١٠
١٠٠,٠	٩٢,٣	١,١	٦,٦	١٠٠,٠	١٠,٣	٤٥,١	٤٤,٦	١٠٠,٠	٢,٩	٣٥,٦	٦٠,٩	١١ - ١٢
١٠٠,٠	٩٧,٢	(.)	٢,٤	١٠٠,٠	١١,٦	٤٧,٣	٤١,١	١٠٠,٠	٢,٨	٣٣,٢	٦٣,٠	١٣ فاكتر
١٠٠,٠	٩٦,٠	٠,٧	٣,١	١٠٠,٠	٧,١	٥٠,٨	٤٢,١	١٠٠,٠	١,٨	٣٥,٧	٦٢,١	الإجمالي

جدول ٥-٩: توفر الكهرباء للوحدة السكنية خلال الايام السبعة الماضية - يتبع

الطاقة الكهربائية المجهزة (ساعة / يوم)			عدد ايام الاستعمال (يوم / اسبوع)			مستوى التفصيل
مولدة خاصة	مولدة مشتركة	الشبكة العامة	مولدة خاصة	مولدة مشتركة	الشبكة العامة	
<b>المحافظة</b>						
٠,٨	٦,٦	١٠,٩	٠,٤	٧,٠	٦,٩	دهوك
٠,٠	٤,٠	٦,٧	٠,٠	٧,٠	٧,٠	نينوى
٠,٠	٥,٣	١٠,٢	٠,٠	٦,٧	٦,٩	السليمانية
٠,١	٥,٢	٦,١	٠,٣	٧,٠	٧,٠	كركوك
٠,٠	٧,١	١٠,٦	٠,٠	٦,٩	٦,٩	اربيل
٠,٠	٦,٦	١٠,٥	٠,٠	٧,٠	٧,٠	ديالى
٠,١	٤,٦	٧,٠	٠,٤	٧,٠	٧,٠	الانبار
١,١	٦,٣	٨,٢	٢,٨	٧,٠	٧,٠	بغداد
٢,٤	٥,٠	٦,٥	٤,٥	٧,٠	٧,٠	بابل
٠,٤	٧,٤	٧,١	٣,٥	٧,٠	٧,٠	كربلاء
٠,٠	٥,٣	٦,٧	٠,١	٦,٩	٧,٠	واسط
٠,٠	٤,٤	٨,٠	٠,٠	٧,٠	٧,٠	صلاح الدين
٠,٠	٥,٨	٦,٣	٠,٠	٧,٠	٧,٠	النجف
٠,٠	٦,٠	٨,٠	٠,٠	٧,٠	٧,٠	القادسية
٢,٠	٥,٨	١١,٢	٠,٠	٦,٨	٧,٠	المتنى
٠,٠	٧,٩	٨,٨	٠,٠	٧,٠	٧,٠	ذي قار
٤,٠	٥,٩	٧,١	٦,١	٧,٠	٧,٠	ميسان
٠,٠	٨,١	١١,٩	٠,٠	٧,٠	٧,٠	البصرة
<b>التقسيم الجغرافي</b>						
٠,٣	٦,٦	١٠,٤	٠,٤	٦,٩	٦,٩	كردستان
١,١	٦,٣	٨,٢	٢,٨	٧,٠	٧,٠	بغداد
٠,٣	٤,٧	٨,٥	٠,٦	٧,٠	٧,٠	بقية المحافظات
<b>التجمع السكاني</b>						
٢,٣	٥,٧	٩,٢	٤,٠	٧,٠	٧,٠	حضر
٠,٠	٤,٤	٨,١	٠,١	٦,٩	٧,٠	ريف
<b>انفاق الفرد (الف دينار / شهر)</b>						
٠,٣	٤,٤	٧,٩	٩,٠	٦,٩	٧,٠	اقل من ٦٠
٠,٠	٤,٨	٨,٥	٠,٠	٧,٠	٧,٠	٦٠ - اقل من ٨٠
٠,١	٥,١	٨,٦	٠,٢	٧,٠	٧,٠	٨٠ - اقل من ١٠٠
٠,٠	٥,٢	٨,٨	٠,٠	٧,٠	٧,٠	١٠٠ - اقل من ١٢٠
٠,١	٥,٣	٨,٩	٠,٢	٧,٠	٧,٠	١٢٠ - اقل من ١٤٠
٠,١	٥,٤	٨,٩	٠,١	٧,٠	٧,٠	١٤٠ - اقل من ١٦٠
١,٤	٥,٨	٩,٠	٣,٢	٧,٠	٧,٠	١٦٠ - اقل من ١٨٠
١,٤	٥,٩	٩,١	٤,٤	٧,٠	٧,٠	١٨٠ - اقل من ٢٠٠
٠,٧	٥,٩	٩,٢	١,٣	٧,٠	٧,٠	٢٠٠ - اقل من ٣٠٠
٢,٥	٥,٩	٩,٢	٣,٤	٧,٠	٧,٠	٣٠٠ - اقل من ٤٠٠
٠,٧	٥,٩	٩,٤	١,٩	٧,٠	٧,٠	٤٠٠ فأكثر



تابع / جدول ٥-٩: توفر الكهرباء للوحدة السكنية خلال الايام السبعة الماضية

الطاقة الكهربائية المجهزة (ساعة / يوم)			عدد ايام الاستعمال (يوم / اسبوع)			مستوى التفصيل
مولدة خاصة	مولدة مشتركة	الشبكة العامة	مولدة خاصة	مولدة مشتركة	الشبكة العامة	
حجم الأسرة						
٠,٨	٥,٧	٩,٢	١,٦	٧,٠	٦,٩	٢ - ١
٠,٣	٥,٦	٩,٤	١,٢	٧,٠	٧,٠	٣
١,١	٥,٨	٩,٣	٣,٢	٧,٠	٧,٠	٤
١,٣	٥,٥	٩,١	٢,٥	٧,٠	٧,٠	٥
٠,١	٥,٦	٩,١	٠,٢	٧,٠	٧,٠	٦
٠,٨	٥,٧	٨,٩	١,٠	٧,٠	٧,٠	٧
٠,٤	٥,٣	٨,٨	٠,٩	٧,٠	٧,٠	٨
٠,٣	٥,٣	٨,٧	٠,٧	٧,٠	٧,٠	٩
١,٢	٥,٣	٨,٤	٣,١	٧,٠	٧,٠	١٠
٠,٢	٥,٤	٨,٤	٠,٤	٧,٠	٧,٠	١٢ - ١١
٠,١	٥,٣	٨,١	٠,٤	٧,٠	٧,٠	١٣ فأكثر
٠,٥	٥,٥	٨,٨	١,٢	٧,٠	٧,٠	الإجمالي

جدول ٥-١٠: توزيع الأفراد حسب مصادر الكهرباء للوحدة السكنية (%). - يتبع

المجموع	لا يوجد كهرباء	مصدر واحد فأكثر خارج الشبكة العامة	الشبكة العامة ومصدرين آخرين	الشبكة العامة ومصدر آخر	الشبكة العامة فقط	مستوى التفصيل
<b>المحافظة</b>						
١٠٠,٠	٠,٧	(.)	٨,٣	٨٩,١	١,٨	دهوك
١٠٠,٠	٠,٣	١,٧	١٥,١	٦٩,٦	١٣,٣	نينوى
١٠٠,٠	٠,٩	٢,٤	١٧,١	٧٢,٩	٦,٧	السليمانية
١٠٠,٠	٠,٠	(.)	٢٢,٧	٦٤,٨	١٢,٠	كركوك
١٠٠,٠	٥,٣	٢,٧	١٣,٢	٧٢,٧	٦,١	اربيل
١٠٠,٠	٠,٧	٢,٣	١٥,٢	٥٩,٦	٢٢,١	ديالى
١٠٠,٠	٠,٥	(.)	١٣,١	٧٤,٤	١١,٥	الانبار
١٠٠,٠	٠,١	(.)	٢٩,٧	٦٥,٤	٤,٦	بغداد
١٠٠,٠	٠,٣	(.)	١٩,٣	٦٤,٧	١٥,٠	بابل
١٠٠,٠	١,٧	١,٢	٢٣,٠	٧٠,٦	٣,٥	كربلاء
١٠٠,٠	٠,٦	(.)	١٥,٥	٥٤,٦	٢٨,٩	واسط
١٠٠,٠	٠,٤	(.)	١٤,٧	٥٨,٨	٢٥,٥	صلاح الدين
١٠٠,٠	٠,٧	٤,٦	١١,٤	٧٦,٠	٧,٣	النجف
١٠٠,٠	١,٣	١,٨	١١,٨	٦٣,٣	٢١,٨	القادسية
١٠٠,٠	٠,٧	(.)	٥,٤	٦٠,٣	٣٣,٢	المثنى
١٠٠,٠	٠,٧	(.)	٧,٥	٦٩,٦	٢١,٩	ذي قار
١٠٠,٠	٠,٣	(.)	٩,٣	٦٥,٤	٢٤,٨	ميسان
١٠٠,٠	٠,٣	(.)	٩,٤	٧٧,٦	١٢,٦	البصرة
<b>التقسيم الجغرافي</b>						
١٠٠,٠	٢,٤	١,٩	١٣,٥	٧٧,٠	٥,٢	كردستان
١٠٠,٠	٠,١	(.)	٢٩,٧	٦٥,٤	٤,٦	بغداد
١٠٠,٠	٠,٥	١,١	١٣,٩	٦٧,٥	١٦,٩	بقية المحافظات
<b>التجمع السكاني</b>						
١٠٠,٠	٠,٤	(.)	٢١,٣	٧٣,٣	٤,٧	حضر
١٠٠,٠	١,٣	٢,٩	٧,٨	٥٧,٢	٣٠,٧	ريف
<b>انفاق الفرد (الف دينار / شهر)</b>						
١٠٠,٠	١,٩	٢,٨	٤,٧	٥٢,٣	٣٨,٣	أقل من ٦٠
١٠٠,٠	٠,٧	١,٦	٧,٦	٦٢,٧	٢٧,٣	٦٠ - أقل من ٨٠
١٠٠,٠	٠,٣	١,٤	١١,١	٦٩,٣	١٧,٩	٨٠ - أقل من ١٠٠
١٠٠,٠	٠,٥	(.)	١٣,٦	٧٣,٤	١١,٧	١٠٠ - أقل من ١٢٠
١٠٠,٠	٠,٥	١,١	١٤,٥	٧٤,٦	٩,٢	١٢٠ - أقل من ١٤٠
١٠٠,٠	٠,٢	(.)	١٦,٩	٧٤,٥	٧,٧	١٤٠ - أقل من ١٦٠
١٠٠,٠	٠,٦	(.)	١٧,٤	٧٥,١	٦,٣	١٦٠ - أقل من ١٨٠
١٠٠,٠	١,٠	(.)	١٩,٩	٧٣,٧	٤,٧	١٨٠ - أقل من ٢٠٠
١٠٠,٠	٠,٥	(.)	٢٥,٨	٦٨,٨	٤,٢	٢٠٠ - أقل من ٣٠٠
١٠٠,٠	٠,٥	(.)	٣١,١	٦٤,٦	٣,٦	٣٠٠ - أقل من ٤٠٠
١٠٠,٠	١,١	(.)	٣١,١	٦٣,٩	٣,٣	٤٠٠ فأكثر

تابع / جدول ٥-١٠: توزيع الأفراد حسب مصادر الكهرباء للوحدة السكنية (%)

المجموع	لا يوجد كهرباء	مصدر واحد فأكثر خارج الشبكة العامة	الشبكة العامة ومصدرين آخرين	الشبكة العامة ومصدر آخر	الشبكة العامة فقط	مستوى التفصيل
حجم الأسرة						
١٠٠,٠	٠,٧	(.)	١١,٤	٧٢,١	١٤,٩	٢ - ١
١٠٠,٠	٠,٨	١,١	١٤,٧	٧٢,١	١١,٣	٣
١٠٠,٠	٠,٧	٠,٦	١٧,٥	٧٠,٧	١٠,٤	٤
١٠٠,٠	٠,٧	(.)	١٩,٣	٦٩,٩	٩,٤	٥
١٠٠,٠	٠,٧	(.)	٢٠,٠	٦٨,٥	٩,٩	٦
١٠٠,٠	٠,٥	١,٠	١٧,٤	٦٩,٠	١٢,٢	٧
١٠٠,٠	٠,٤	١,٥	١٥,٦	٦٩,٥	١٣,٠	٨
١٠٠,٠	٠,٦	١,٤	١٦,٢	٦٦,٤	١٥,٣	٩
١٠٠,٠	١,٠	١,٣	١٣,٧	٦٨,٥	١٥,٥	١٠
١٠٠,٠	٠,٩	(.)	١٨,٢	٦٤,١	١٥,٩	١٢ - ١١
١٠٠,٠	١,١	١,٣	١٧,٢	٦٦,٩	١٣,٥	١٣ فأكثر
١٠٠,٠	٠,٧	١,٠	١٧,٣	٦٨,٥	١٢,٤	الإجمالي

جدول ٥-١١: توزيع الأفراد حسب استقرار مصدر الشبكة العمومية خلال الشهر الماضي (% - يتبع

المجموع	لا يوجد انقطاع في التيار	انقطاعات إسبوعية وشهرية	انقطاعات يومية لغاية ثلاث ساعات في اليوم	انقطاعات يومية أكثر من ثلاث ساعات ولغاية ١٢ ساعة	انقطاعات يومية أكثر من ١٢ ساعة في اليوم	مستوى التفصيل
<b>المحافظة</b>						
١٠٠,٠	٠,١	٠,٣	٨,٤	٥٣,٣	٣٧,٩	دهوك
١٠٠,٠	٠,٢	١,٢	٢,٢	٣٣,٣	٦٣,١	نينوى
١٠٠,٠	٢,٥	٠,٩	٢,٠	٤٣,٤	٥١,٢	السليمانية
١٠٠,٠	..	١,٠	١,٠	٣٦,٢	٦١,٨	كركوك
١٠٠,٠	١,٢	١,٠	٦,١	٢٩,٧	٦٢,٠	اربيل
١٠٠,٠	..	٢,٦	٥,٠	٣٤,٥	٥٧,٩	ديالى
١٠٠,٠	..	٠,٢	١,٣	١٩,٣	٧٩,٢	الانبار
١٠٠,٠	..	٠,٣	٠,٣	١٢,٤	٨٦,٩	بغداد
١٠٠,٠	..	٠,٣	٠,٨	٨,٤	٩٠,٦	بابل
١٠٠,٠	..	٠,٩	٠,٣	٤,٠	٩٤,٨	كربلاء
١٠٠,٠	..	٢,٠	٠,٩	٧,٥	٨٩,٦	واسط
١٠٠,٠	..	١,٢	١,٦	٢١,٦	٧٥,٥	صلاح الدين
١٠٠,٠	..	٠,٣	١,١	١٠,٦	٨٨,٠	النجف
١٠٠,٠	..	٠,٢	٠,٦	٦,٤	٩٢,٨	القادسية
١٠٠,٠	..	٠,١	٦,٨	٥٧,٦	٣٥,٥	المثنى
١٠٠,٠	..	٠,٦	٣,٤	٢٦,٠	٧٠,٠	ذي قار
١٠٠,٠	٠,١	٠,٢	٣,٤	١٨,٨	٧٧,٥	ميسان
١٠٠,٠	..	٢,٥	١١,٥	٦٣,٠	٢٢,٩	البصرة
<b>التقسيم الجغرافي</b>						
١٠٠,٠	١,٤	٠,٨	٥,١	٤١,٣	٥١,٥	كردستان
١٠٠,٠	..	٠,٣	٠,٣	١٢,٤	٨٦,٩	بغداد
١٠٠,٠	..	١,٠	٣,١	٢٦,٩	٦٨,٨	بقية المحافظات
<b>التجمع السكاني</b>						
١٠٠,٠	٠,٢	٠,٧	٢,٧	٢٧,٩	٦٨,٥	حضر
١٠٠,٠	٠,٤	١,٢	٣,٠	٢١,٢	٧٤,٢	ريف
<b>انفاق الفرد (الف دينار / شهر)</b>						
١٠٠,٠	..	١,٣	٣,٩	٢٩,١	٦٥,٨	اقل من ٦٠
١٠٠,٠	..	٠,٩	٣,٤	٢٧,٠	٦٨,٧	٦٠ - اقل من ٨٠
١٠٠,٠	٠,٢	٠,٨	٣,٥	٢٥,٧	٦٩,٨	٨٠ - اقل من ١٠٠
١٠٠,٠	٠,١	٠,٨	٣,٠	٢٤,٣	٧١,٨	١٠٠ - اقل من ١٢٠
١٠٠,٠	٠,٤	٠,٧	٣,٠	٢٦,٩	٦٩,٠	١٢٠ - اقل من ١٤٠
١٠٠,٠	٠,٢	٠,٩	٢,٤	٢٣,٤	٧٣,١	١٤٠ - اقل من ١٦٠
١٠٠,٠	٠,٤	٠,٨	٢,٠	٢٣,٥	٧٣,٤	١٦٠ - اقل من ١٨٠
١٠٠,٠	٠,١	١,٠	٢,١	٢٥,٤	٧١,٤	١٨٠ - اقل من ٢٠٠
١٠٠,٠	٠,٤	٠,٧	٢,١	٢٥,٣	٧١,٥	٢٠٠ - اقل من ٣٠٠
١٠٠,٠	٠,٣	٠,٨	٣,٢	٢٧,١	٦٨,٦	٣٠٠ - اقل من ٤٠٠
١٠٠,٠	٠,٤	٠,٩	٢,٥	٢٩,٦	٦٦,٦	٤٠٠ فأكثر

تابع / جدول ٥-١١: توزيع الأفراد حسب استقرار مصدر الشبكة العمومية خلال الشهر الماضي (%).

المجموع	لا يوجد انقطاع في التيار	انقطاعات إسبوعية وشهرية	انقطاعات يومية لغاية ثلاث ساعات في اليوم	انقطاعات يومية أكثر من ثلاث ساعات ولغاية ١٢ ساعة	انقطاعات يومية أكثر من ١٢ ساعة في اليوم	مستوى التفصيل
حجم الأسرة						
١٠٠,٠	٠,٣	١,٠	٣,٣	٢٩,٤	٦٦,٠	٢ - ١
١٠٠,٠	٠,٣	١,٣	٢,٤	٢٩,٥	٦٦,٥	٣
١٠٠,٠	٠,٥	١,١	٢,٢	٢٩,١	٦٧,١	٤
١٠٠,٠	٠,٤	١,٠	٢,٦	٢٧,٠	٦٩,٠	٥
١٠٠,٠	٠,٣	١,٣	٢,٨	٢٤,٨	٧٠,٨	٦
١٠٠,٠	٠,٢	٠,٧	٢,٤	٢٦,٤	٧٠,٣	٧
١٠٠,٠	٠,٤	٠,٨	٣,٠	٢٦,٦	٦٩,٣	٨
١٠٠,٠	٠,١	٠,٨	٣,٩	٢٤,٩	٧٠,٣	٩
١٠٠,٠	..	٠,٨	٣,٨	٢٥,٧	٦٩,٧	١٠
١٠٠,٠	..	٠,٤	٢,٢	٢٦,١	٧١,٢	١٢ - ١١
١٠٠,٠	..	٠,٣	٣,٠	٢١,٤	٧٥,٢	١٣ فأكثر
١٠٠,٠	٠,٢	٠,٩	٢,٨	٢٦,٠	٧٠,١	الإجمالي

جدول ٥-١٢: توزيع الأفراد حسب الوقت المستغرق للوصول الى اقرب خدمة طبية (%) - يتبع

المجموع	اكثر من ١ ساعة (تشمل يوم فاكتر)	اقل من ١ ساعة	مستوى التفصيل
<b>المحافظة</b>			
١٠٠,٠	٣,٠	٩٧,٠	دهوك
١٠٠,٠	١٥,٤	٨٤,٦	نينوى
١٠٠,٠	٦,٢	٩٣,٨	السليمانية
١٠٠,٠	١,٩	٩٨,١	كركوك
١٠٠,٠	٥,٧	٩٤,٣	اربيل
١٠٠,٠	٥,٢	٩٤,٨	ديالى
١٠٠,٠	٢,٣	٩٧,٧	الانبار
١٠٠,٠	٤,٨	٩٥,٢	بغداد
١٠٠,٠	١,٥	٩٨,٥	بابل
١٠٠,٠	١,٣	٩٨,٧	كربلاء
١٠٠,٠	١٥,١	٨٤,٩	واسط
١٠٠,٠	٧,٢	٩٢,٨	صلاح الدين
١٠٠,٠	٩,٧	٩٠,٣	النجف
١٠٠,٠	٧,٥	٩٢,٥	القادسية
١٠٠,٠	٢,١	٩٧,٩	المتنى
١٠٠,٠	٨,٦	٩١,٤	ذي قار
١٠٠,٠	٢,٦	٩٧,٤	ميسان
١٠٠,٠	١,٦	٩٨,٤	البصرة
<b>التقسيم الجغرافي</b>			
١٠٠,٠	٥,٣	٩٤,٧	كردستان
١٠٠,٠	٤,٨	٩٥,٢	بغداد
١٠٠,٠	٦,٤	٩٣,٦	بقية المحافظات
<b>التجمع السكاني</b>			
١٠٠,٠	٢,٤	٩٧,٦	حضر
١٠٠,٠	١٣,٦	٨٦,٤	ريف
<b>انفاق الفرد (الف دينار / شهر)</b>			
١٠٠,٠	١٤,٥	٨٥,٥	اقل من ٦٠
١٠٠,٠	٨,١	٩١,٩	٦٠ - اقل من ٨٠
١٠٠,٠	٦,٩	٩٣,١	٨٠ - اقل من ١٠٠
١٠٠,٠	٧,١	٩٢,٩	١٠٠ - اقل من ١٢٠
١٠٠,٠	٥,٠	٩٥,٠	١٢٠ - اقل من ١٤٠
١٠٠,٠	٤,١	٩٥,٩	١٤٠ - اقل من ١٦٠
١٠٠,٠	٤,٠	٩٦,٠	١٦٠ - اقل من ١٨٠
١٠٠,٠	٦,٠	٩٤,٠	١٨٠ - اقل من ٢٠٠
١٠٠,٠	٣,٤	٩٦,٦	٢٠٠ - اقل من ٣٠٠
١٠٠,٠	٢,٤	٩٧,٦	٣٠٠ - اقل من ٤٠٠
١٠٠,٠	٣,٥	٩٦,٥	٤٠٠ فاكتر

تابع / جدول ٥-١٢: توزيع الأفراد حسب الوقت المستغرق للوصول الى اقرب خدمة طبية (%)

المجموع	اكثر من ١ ساعة (تشمل يوم فأكثر)	اقل من ١ ساعة	مستوى التفصيل
			حجم الأسرة
١٠٠,٠	٥,٠	٩٥,٠	١ - ٢
١٠٠,٠	٤,٢	٩٥,٨	٣
١٠٠,٠	٣,٨	٩٦,٢	٤
١٠٠,٠	٤,٧	٩٥,٣	٥
١٠٠,٠	٥,٥	٩٤,٥	٦
١٠٠,٠	٥,٦	٩٤,٤	٧
١٠٠,٠	٥,٥	٩٤,٥	٨
١٠٠,٠	٧,٦	٩٢,٤	٩
١٠٠,٠	٧,٩	٩٢,١	١٠
١٠٠,٠	٨,٠	٩٢,٠	١١ - ١٢
١٠٠,٠	٦,٤	٩٣,٦	١٣ فأكثر
١٠٠,٠	٥,٩	٩٤,١	الإجمالي

جدول ٥-١٣: توزيع الأفراد حسب المرفق الرئيسي لتلقي الرعاية في حالة الإصابة بالمرض (% - يتبع

المجموع	اخرى	صيدلية	عيادة، مجمع طبي خاص	مركز صحي حكومي	مستشفى خاص	مستشفى حكومي	مركز للرعاية الصحية الأولية	مستوى التفصيل
<b>المحافظة</b>								
١٠٠,٠	(.)	(.)	١٤,٩	٢٥,٨	٣,٢	٤٦,٢	٩,٤	دهوك
١٠٠,٠	٧,٤	١,٢	٩,٥	٣٥,٣	١,٦	٢٩,٠	١٥,٩	نينوى
١٠٠,٠	(.)	٨,٧	٧,٧	١٨,٠	٥,٤	٥٤,٩	٤,٩	السليمانية
١٠٠,٠	..	٢,٢	١٥,٨	٢٤,٨	٣,٠	٣٩,٥	١٤,٧	كركوك
١٠٠,٠	٨,١	٤,٠	٩,٣	١٩,٠	٩,١	٤٥,٣	٥,٣	اربيل
١٠٠,٠	٤,١	١,٦	١٨,٢	١٨,٤	٢,٧	٤٥,٤	٩,٦	ديالى
١٠٠,٠	(.)	(.)	٣٦,٥	٢٢,٣	٢,٠	٣٧,٦	١,٣	الانبار
١٠٠,٠	١,٠	٥,٧	٢٩,٢	٢١,٢	٣,٤	٣٥,٠	٤,٦	بغداد
١٠٠,٠	..	(.)	١٦,٨	٢١,٢	(.)	٥٧,٢	٤,٠	بابل
١٠٠,٠	..	(.)	٨,٤	١٣,٦	١,٨	٥٠,٤	٢٥,٤	كربلاء
١٠٠,٠	..	٢,٣	٢٤,٨	٨,٩	(.)	٥٩,٥	٣,٥	واسط
١٠٠,٠	..	٤,٠	٢١,٧	١٠,٣	١,٧	٥٢,٧	٩,٦	صلاح الدين
١٠٠,٠	..	١,٠	١٣,٧	٢١,٦	٥,٠	٥١,٨	٦,٥	النجف
١٠٠,٠	..	..	١٢,٩	١٦,٨	١,١	٣٥,٨	٣٣,٤	القادسية
١٠٠,٠	..	(.)	(.)	١٥,٦	(.)	٨١,٥	١,٧	المثنى
١٠٠,٠	..	(.)	٧,١	٤٠,٩	١,١	٤٦,٦	٣,٨	ذي قار
١٠٠,٠	..	..	٩,١	٢٧,٢	٤,٥	٤٨,٥	١٠,٨	ميسان
١٠٠,٠	(.)	(.)	١٢,٠	٢٩,٠	١,٠	٥٤,٣	٢,٨	البصرة
<b>التقسيم الجغرافي</b>								
١٠٠,٠	٣,١	٤,٩	١٠,١	٢٠,٣	٦,٢	٤٩,٣	٦,٢	كردستان
١٠٠,٠	١,٠	٥,٧	٢٩,٢	٢١,٢	٣,٤	٣٥,٠	٤,٦	بغداد
١٠٠,٠	١,٤	١,١	١٤,٨	٢٤,٢	١,٨	٤٦,٨	٩,٩	بقية المحافظات
<b>التجمع السكاني</b>								
١٠٠,٠	١,٨	٣,٠	١٩,٠	٢٠,٩	٣,٤	٤٥,١	٦,٨	حضر
١٠٠,٠	١,٢	٢,٠	١٢,٩	٢٧,٧	١,٥	٤٣,٤	١١,٣	ريف
<b>انفاق الفرد (الف دينار / شهر)</b>								
١٠٠,٠	١,٨	١,٢	٤,٨	٣٢,٥	١,٢	٤٣,٠	١٥,٥	اقل من ٦٠
١٠٠,٠	١,٤	٢,٥	٧,١	٣١,٦	١,٤	٤٣,٢	١٢,٨	٦٠ - اقل من ٨٠
١٠٠,٠	١,٨	١,٦	١٠,٣	٢٨,٠	١,١	٤٦,٨	١٠,٦	٨٠ - اقل من ١٠٠
١٠٠,٠	٢,٧	١,٥	١٢,٧	٢٥,٢	١,٦	٤٨,٥	٧,٨	١٠٠ - اقل من ١٢٠
١٠٠,٠	١,٤	٢,٤	١٤,٨	٢٢,٩	١,٨	٤٧,٧	٩,١	١٢٠ - اقل من ١٤٠
١٠٠,٠	١,٤	٣,٦	١٧,٦	٢٤,٨	٢,٠	٤٢,٥	٨,١	١٤٠ - اقل من ١٦٠
١٠٠,٠	١,٤	٢,٦	١٦,١	٢٣,٣	٣,٠	٤٦,٤	٧,٢	١٦٠ - اقل من ١٨٠
١٠٠,٠	١,٣	٤,٣	٢٢,٤	١٨,١	٣,٥	٤٥,٨	٤,٦	١٨٠ - اقل من ٢٠٠
١٠٠,٠	١,٨	٣,٤	٢٤,٨	١٧,٩	٣,٠	٤٤,٥	٤,٧	٢٠٠ - اقل من ٣٠٠
١٠٠,٠	(.)	٣,٠	٣٢,٣	١٢,٨	٦,٤	٤١,٤	٣,٥	٣٠٠ - اقل من ٤٠٠
١٠٠,٠	١,٣	٤,٣	٣١,٨	١٠,٠	١٠,٤	٣٧,٤	٤,٧	٤٠٠ فأكثر



تابع / جدول ٥-١٣: توزيع الأفراد حسب المرفق الرئيسي لتلقي الرعاية في حالة الإصابة بالمرض (%)

مستوى التفصيل	مركز للرعاية الصحية الأولية	مستشفى حكومي	مستشفى خاص	مركز صحي حكومي	عيادة، مجمع طبي خاص	صيدلية	اخرى	المجموع
حجم الأسرة								
١ - ٢	٧,١	٤٦,٣	٥,٤	١٨,٩	١٧,٠	٤,٠	١,٤	١٠٠,٠
٣	٦,٢	٤٥,٧	٤,٧	١٩,٤	١٩,٥	٣,٧	(.)	١٠٠,٠
٤	٧,٤	٤٦,١	٤,٥	١٩,٢	١٧,٥	٣,٦	١,٦	١٠٠,٠
٥	٧,٣	٤٣,٣	٣,٤	٢١,٦	١٨,٩	٣,٠	٢,٥	١٠٠,٠
٦	٧,٥	٤٠,٣	٣,٨	٢٣,٣	٢٠,٤	٣,١	١,٧	١٠٠,٠
٧	٧,٨	٤٥,٧	٢,٠	٢٣,٥	١٥,٨	٣,٨	١,٣	١٠٠,٠
٨	٨,٧	٤٧,٦	٣,٥	٢١,٥	١٥,٠	١,٨	١,٩	١٠٠,٠
٩	٩,٦	٤٢,٨	٢,٩	٢٥,٩	١٥,٥	١,٧	١,٥	١٠٠,٠
١٠	٩,٩	٤٣,٣	١,٠	٢٧,٦	١٥,٧	١,٣	١,٣	١٠٠,٠
١١ - ١٢	٧,٥	٤٧,٩	١,٤	٢٤,٥	١٥,٣	٢,٥	١,٠	١٠٠,٠
١٣ فأكثر	٩,٦	٤٥,٥	١,٢	٢٢,٩	١٧,٦	١,٧	١,٥	١٠٠,٠
الإجمالي	٨,٢	٤٤,٦	٢,٩	٢٢,٩	١٧,٢	٢,٧	١,٦	١٠٠,٠

جدول ٥-١٤: توزيع الأفراد حسب توفر التأمين الصحي (%) - يتبع

المجموع	لا اعرف	لا احد في الاسرة له تأمين صحي	بعض افراد الاسرة لهم تأمين صحي	جميع افراد الاسرة لهم تأمين صحي	مستوى التفصيل
<b>المحافظة</b>					
١٠٠,٠	..	٩٦,٥	٣,٤	٠,١	دهوك
١٠٠,٠	٠,٢	٩٩,٠	٠,٨	٠,٠	نينوى
١٠٠,٠	٠,٣	٩٧,٧	١,٧	٠,٣	السليمانية
١٠٠,٠	..	٩٩,١	٠,١	٠,٨	كركوك
١٠٠,٠	١,٦	٩٥,٨	٢,٢	٠,٤	اربيل
١٠٠,٠	٢,٧	٩٣,٨	٣,٥	٠,٠	ديالى
١٠٠,٠	٠,٣	٩٩,٥	٠,٢	٠,٠	الانبار
١٠٠,٠	٢,٦	٩٣,٩	٣,٢	٠,٤	بغداد
١٠٠,٠	١٠,٨	٨٧,٧	١,٤	٠,١	بابل
١٠٠,٠	..	٩٩,٨	٠,٢	..	كربلاء
١٠٠,٠	٢,٠	٩٧,٥	٠,٥	..	واسط
١٠٠,٠	٠,٣	٩٥,٨	٢,٦	١,٤	صلاح الدين
١٠٠,٠	..	٩٩,٨	٠,١	٠,١	النجف
١٠٠,٠	٠,١	٩٩,٣	٠,٥	..	القادسية
١٠٠,٠	..	٩٩,٧	٠,٢	٠,١	المثنى
١٠٠,٠	٠,٢	٩٧,٠	١,١	١,٧	ذي قار
١٠٠,٠	٠,٢	٩٧,٢	٢,٦	..	ميسان
١٠٠,٠	١,٥	٩٨,٢	٠,٢	٠,١	البصرة
<b>التقسيم الجغرافي</b>					
١٠٠,٠	٠,٧	٩٦,٧	٢,٣	٠,٣	كردستان
١٠٠,٠	٢,٦	٩٣,٩	٣,٢	٠,٤	بغداد
١٠٠,٠	١,٥	٩٧,٢	١,٠	٠,٣	بقية المحافظات
<b>التجمع السكاني</b>					
١٠٠,٠	١,٣	٩٦,٣	٢,٠	٠,٤	حضر
١٠٠,٠	٢,٢	٩٦,٧	٠,٩	٠,٢	ريف
<b>انفاق الفرد (الف دينار / شهر)</b>					
١٠٠,٠	١,٢	٩٨,٤	٠,٤	..	اقل من ٦٠
١٠٠,٠	١,٠	٩٧,٧	٠,٩	٠,٣	٦٠ - اقل من ٨٠
١٠٠,٠	٢,٢	٩٦,٥	١,١	٠,٢	٨٠ - اقل من ١٠٠
١٠٠,٠	٢,٤	٩٥,٦	١,٨	٠,٢	١٠٠ - اقل من ١٢٠
١٠٠,٠	٢,٠	٩٦,٧	١,١	٠,٢	١٢٠ - اقل من ١٤٠
١٠٠,٠	١,٨	٩٥,٣	٢,٥	٠,٤	١٤٠ - اقل من ١٦٠
١٠٠,٠	٢,٢	٩٦,٦	١,١	٠,٢	١٦٠ - اقل من ١٨٠
١٠٠,٠	١,٠	٩٧,٧	٠,٨	٠,٥	١٨٠ - اقل من ٢٠٠
١٠٠,٠	١,٥	٩٥,٥	٢,٥	٠,٥	٢٠٠ - اقل من ٣٠٠
١٠٠,٠	٠,٩	٩٥,٨	٣,٠	٠,٤	٣٠٠ - اقل من ٤٠٠
١٠٠,٠	٠,٧	٩٥,٦	٢,٩	٠,٨	٤٠٠ فأكثر

تابع / جدول ٥-١٤: توزيع الأفراد حسب توفر التأمين الصحي (%)

المجموع	لا اعرف	لا احد في الاسرة له تأمين صحي	بعض افراد الاسرة لهم تأمين صحي	جميع افراد الاسرة لهم تأمين صحي	مستوى التفصيل
حجم الأسرة					
١٠٠,٠	١,٤	٩٦,٢	١,٦	٠,٨	٢ - ١
١٠٠,٠	١,٣	٩٦,٤	٢,٠	٠,٣	٣
١٠٠,٠	١,٠	٩٧,١	١,٤	٠,٥	٤
١٠٠,٠	١,٧	٩٥,٩	٢,٠	٠,٥	٥
١٠٠,٠	١,٥	٩٦,٧	١,٤	٠,٣	٦
١٠٠,٠	١,٤	٩٧,٠	١,٢	٠,٣	٧
١٠٠,٠	٢,٢	٩٥,٢	٢,٢	٠,٣	٨
١٠٠,٠	٠,٩	٩٧,٥	١,٢	٠,٣	٩
١٠٠,٠	١,٧	٩٧,٠	١,١	٠,١	١٠
١٠٠,٠	٢,٤	٩٥,٦	١,٧	٠,٣	١٢ - ١١
١٠٠,٠	١,٥	٩٥,٩	٢,٤	٠,٢	١٣ فأكثر
١٠٠,٠	١,٦	٩٦,٤	١,٧	٠,٣	الإجمالي

جدول ٥-١٥: توزيع الأفراد حسب العوائق للحصول على الخدمة الطبية من مركز الرعاية الصحية الأولية (%) - يتبع

عدم توفر المعدات الطبية		عدم توفر طبيب		عدم توفر طبية / ممرضة		صعوبة تأمين وسيلة النقل		عدم القدرة على تحمل النفقات		مستوى التفصيل
لا	نعم	لا	نعم	لا	نعم	لا	نعم	لا	نعم	
<b>المحافظة</b>										
٦٤,٥	٣٥,٥	٦٦,١	٣٣,٩	٦٤,٧	٣٥,٣	٨٢,٩	١٧,١	٧٩,٢	٢٠,٨	دهوك
٧٥,١	٢٤,٩	٨٤,٤	١٥,٦	٧٩,٩	٢٠,١	٨٤,١	١٥,٩	٨٨,٨	١١,٢	نينوى
٤٨,٥	٥١,٥	٥٥,٣	٤٤,٧	٥٧,٣	٤٢,٧	٦٦,٧	٣٣,٣	٥٩,٢	٤٠,٨	السليمانية
٦٣,٤	٣٦,٦	٧٤,٥	٢٥,٥	٦٦,٤	٣٣,٦	٨٣,٣	١٦,٧	٩١,٤	٨,٦	كركوك
٧٢,٥	٢٧,٥	٧٨,٨	٢١,٢	٨٢,٠	١٨,٠	٨٠,٣	١٩,٧	٨٢,١	١٧,٩	اربيل
٧٤,٥	٢٥,٥	٨٦,٤	١٣,٦	٨٢,٦	١٧,٤	٩٢,٨	٧,٢	٩٣,٢	٦,٨	ديالى
٤٧,٦	٥٢,٤	٥٤,٩	٤٥,١	٥٧,٥	٤٢,٥	٧٤,٩	٢٥,١	٩١,٩	٨,١	الانبار
٦٦,٠	٣٤,٠	٨٠,٧	١٩,٣	٧٦,٤	٢٣,٦	٩٠,١	٩,٩	٩٤,٠	٦,٠	بغداد
٣٨,٤	٦١,٦	٥٤,٤	٤٥,٦	٦٢,٨	٣٧,٢	٧٨,٦	٢١,٤	٨٠,٧	١٩,٣	بابل
٦١,٧	٣٨,٣	٦٥,٧	٣٤,٣	٦٨,٢	٣١,٨	٩٣,٤	٦,٦	٩٨,١	١,٩	كربلاء
٧٣,٨	٢٦,٢	٨٣,٣	١٦,٧	٨٢,٣	١٧,٧	٦٩,٢	٣٠,٨	٨٠,٧	١٩,٣	واسط
٥٩,١	٤٠,٩	٧١,١	٢٨,٩	٦٧,٢	٣٢,٨	٨٣,٨	١٦,٢	٩٠,٦	٩,٤	صلاح الدين
٩١,٦	٨,٤	٩٧,٣	٢,٧	٩٥,٨	٤,٢	٨٧,٤	١٢,٦	٩٥,٢	٤,٨	النجف
٨٨,١	١١,٩	٩٦,٤	٣,٦	٩٢,٤	٧,٦	٩٤,٣	٥,٧	٩٨,٥	١,٥	القادسية
٩٢,٣	٧,٧	٩٨,٧	١,٣	٩٨,٧	١,٣	٩١,٦	٨,٤	٩٨,٨	١,٢	المثنى
٩٤,٦	٥,٤	٩٧,١	٢,٩	٩٨,٣	١,٧	٨٥,٠	١٥,٠	٩٦,٢	٣,٨	ذي قار
٧٠,٤	٢٩,٦	٧٧,٥	٢٢,٥	٨٠,٠	٢٠,٠	٨٥,١	١٤,٩	٩٥,٤	٤,٦	ميسان
٥٨,٦	٤١,٤	٧٦,٨	٢٣,٢	٧٧,٦	٢٢,٤	٩٠,٢	٩,٨	٩٢,٣	٧,٧	البصرة
<b>التقسيم الجغرافي</b>										
٦١,٠	٣٩,٠	٦٦,٤	٣٣,٦	٦٨,٠	٣٢,٠	٧٥,٥	٢٤,٥	٧٢,٣	٢٧,٧	كردستان
٦٦,٠	٣٤,٠	٨٠,٧	١٩,٣	٧٦,٤	٢٣,٦	٩٠,١	٩,٩	٩٤,٠	٦,٠	بغداد
٦٩,٣	٣٠,٧	٧٩,٢	٢٠,٨	٧٨,٥	٢١,٥	٨٥,٠	١٥,٠	٩١,٦	٨,٤	بقية المحافظات
<b>التجمع السكاني</b>										
٦٨,٩	٣١,١	٧٨,٩	٢١,١	٧٧,٧	٢٢,٣	٨٨,٤	١١,٦	٨٩,٦	١٠,٤	حضر
٦٣,٥	٣٦,٥	٧٤,٢	٢٥,٨	٧٣,٤	٢٦,٦	٧٥,٧	٢٤,٣	٨٨,٠	١٢,٠	ريف
<b>انفاق الفرد (الف دينار / شهر)</b>										
٧٥,٦	٢٤,٤	٨١,٤	١٨,٦	٨٠,٤	١٩,٦	٧١,٢	٢٨,٨	٨٥,٢	١٤,٨	اقل من ٦٠
٧٢,٨	٢٧,٢	٨٠,٥	١٩,٥	٧٧,٩	٢٢,١	٨١,٠	١٩,٠	٨٨,٩	١١,١	٦٠ - اقل من ٨٠
٦٨,٣	٣١,٧	٧٩,٤	٢٠,٦	٧٧,٧	٢٢,٣	٨٢,٦	١٧,٤	٩٠,٠	١٠,٠	٨٠ - اقل من ١٠٠
٦٦,٤	٣٣,٦	٧٦,٩	٢٣,١	٧٧,٨	٢٢,٢	٨٥,١	١٤,٩	٩٠,٧	٩,٣	١٠٠ - اقل من ١٢٠
٦٣,٣	٣٦,٧	٧٦,٠	٢٤,٠	٧٤,٦	٢٥,٤	٨٥,١	١٤,٩	٨٩,٢	١٠,٨	١٢٠ - اقل من ١٤٠
٦٤,٤	٣٥,٦	٧٦,٦	٢٣,٤	٧٣,٧	٢٦,٣	٨٥,٢	١٤,٨	٨٧,٩	١٢,١	١٤٠ - اقل من ١٦٠
٦٥,٥	٣٤,٥	٧٥,٣	٢٤,٧	٧٤,٣	٢٥,٧	٨٨,٧	١١,٣	٨٩,٨	١٠,٢	١٦٠ - اقل من ١٨٠
٦٧,١	٣٢,٩	٧٦,١	٢٣,٩	٧٥,٥	٢٤,٥	٨٧,٨	١٢,٢	٨٩,٤	١٠,٦	١٨٠ - اقل من ٢٠٠
٦٥,٠	٣٥,٠	٧٥,٥	٢٤,٥	٧٤,٣	٢٥,٧	٨٨,٢	١١,٨	٩٠,١	٩,٩	٢٠٠ - اقل من ٣٠٠
٦٧,٣	٣٢,٧	٧٥,٨	٢٤,٢	٧٧,٢	٢٢,٨	٨٧,٢	١٢,٨	٩٠,١	٩,٩	٣٠٠ - اقل من ٤٠٠
٦٦,٣	٣٣,٧	٨٠,٢	١٩,٨	٧٨,٢	٢١,٨	٨٩,٣	١٠,٧	٨٧,٠	١٣,٠	٤٠٠ فأكثر

تابع / جدول ٥-١٥: توزيع الأفراد حسب العوائق للحصول على الخدمة الطبية من مركز الرعاية الصحية الأولية (%). - يتبع

عدم توفر المعدات الطبية		عدم توفر طبيب		عدم توفر طبية / ممرضة		صعوبة تأمين وسيلة النقل		عدم القدرة على تحمل النفقات		مستوى التفصيل
لا	نعم	لا	نعم	لا	نعم	لا	نعم	لا	نعم	
حجم الأسرة										
٦٨,٣	٣١,٧	٧٧,٨	٢٢,٢	٧٧,٣	٢٢,٧	٨٠,٣	١٩,٧	٨٥,١	١٤,٩	٢ - ١
٦٣,٤	٣٦,٦	٧٥,٦	٢٤,٤	٧٥,٧	٢٤,٣	٨٣,٤	١٦,٦	٨٥,١	١٤,٩	٣
٦٥,٣	٣٤,٧	٧٥,٨	٢٤,٢	٧٤,٨	٢٥,٢	٨٢,٠	١٨,٠	٨٦,٠	١٤,٠	٤
٦٧,٥	٣٢,٥	٧٩,٠	٢١,٠	٧٦,٦	٢٣,٤	٨٥,٥	١٤,٥	٨٨,١	١١,٩	٥
٦٧,٢	٣٢,٨	٧٧,٠	٢٣,٠	٧٦,٨	٢٣,٢	٨٦,٢	١٣,٨	٨٩,٨	١٠,٢	٦
٦٧,٣	٣٢,٧	٧٨,٩	٢١,١	٧٥,٧	٢٤,٣	٨٤,٦	١٥,٤	٨٨,٣	١١,٧	٧
٦٨,٤	٣١,٦	٧٦,٧	٢٣,٣	٧٦,٣	٢٣,٧	٨٣,١	١٦,٩	٨٩,٣	١٠,٧	٨
٦٨,٩	٣١,١	٧٨,٥	٢١,٥	٧٨,١	٢١,٩	٨٥,٤	١٤,٦	٨٩,٦	١٠,٤	٩
٦٧,٠	٣٣,٠	٧٦,٠	٢٤,٠	٧٦,٨	٢٣,٢	٨٥,٦	١٤,٤	٨٩,٣	١٠,٧	١٠
٦٥,٩	٣٤,١	٧٥,٤	٢٤,٦	٧٥,٢	٢٤,٨	٨٢,٧	١٧,٣	٩١,٣	٨,٧	١١ - ١٢
٦٩,٠	٣١,٠	٧٩,٦	٢٠,٤	٧٧,٢	٢٢,٨	٨٦,٩	١٣,١	٩٢,٨	٧,٢	١٣ فأكثر
٦٧,٣	٣٢,٧	٧٧,٥	٢٢,٥	٧٦,٤	٢٣,٦	٨٤,٦	١٥,٤	٨٩,١	١٠,٩	الإجمالي

تابع / جدول ٥-١٥: توزيع الأفراد حسب العوائق للحصول على الخدمة الطبية من مركز الرعاية الصحية الأولية (%). - يتبع

اغلاق الطرق		لدي تجربة سينة سابقة في المركز الصحي		عدم الثقة بمؤهلات موظفي الخدمات الطبية العامة		تم رفض تقديم الخدمات الطبية لي هناك في الماضي		عدم الشعور بالامان بالذهاب الى هناك		عدم الشعور بالامان هناك		مستوى التفصيل
لا	نعم	لا	نعم	لا	نعم	لا	نعم	لا	نعم	لا	نعم	
<b>المحافظة</b>												
٩٨,١	١,٩	٩٦,٩	٣,١	٩١,١	٨,٩	٩٥,٩	٤,١	٩٤,٤	٥,٦	٩٢,٨	٧,٢	دهوك
٦١,٩	٣٨,١	٩٤,٨	٥,٢	٨٧,١	١٢,٩	٩٤,٢	٥,٨	٨٥,٨	١٤,٢	٨٧,٦	١٢,٤	نينوى
٨٥,١	١٤,٩	٨٥,٧	١٤,٣	٧٣,٥	٢٦,٥	٨٢,٠	١٨,٠	٨٥,١	١٤,٩	٨٣,٤	١٦,٦	السليمانية
٩١,٣	٨,٧	٨٨,٨	١١,٢	٨٤,١	١٥,٩	٨٩,٦	١٠,٤	٩٦,٦	٣,٤	٩٤,٠	٦,٠	كركوك
٩٥,٨	٤,٢	٩١,١	٨,٩	٨٣,٤	١٦,٦	٨٦,٩	١٣,١	٩٤,٢	٥,٨	٩٤,٣	٥,٧	اربيل
٨١,٢	١٨,٨	٩٥,٥	٤,٥	٨٥,١	١٤,٩	٩٥,٢	٤,٨	٩٢,٩	٧,١	٩٢,٣	٧,٧	ديالى
٦٠,٨	٣٩,٢	٩١,٣	٨,٧	٧٨,٨	٢١,٢	٩١,٦	٨,٤	٩٢,٢	٧,٨	٩١,٤	٨,٦	الانبار
٧٨,٨	٢١,٢	٩١,٢	٨,٨	٨١,١	١٨,٩	٩٢,٢	٧,٨	٨٨,٢	١١,٨	٨٦,٢	١٣,٨	بغداد
٧٩,٤	٢٠,٦	٨٩,٠	١١,٠	٧٧,٠	٢٣,٠	٨٦,٥	١٣,٥	٨٨,٤	١١,٦	٨٨,٠	١٢,٠	بابل
٧٥,٠	٢٥,٠	٩٠,٢	٩,٨	٨٢,٠	١٨,٠	٨٧,٣	١٢,٧	٨٧,٦	١٢,٤	٨٦,٤	١٣,٦	كربلاء
٨٦,٩	١٣,١	٩٥,٤	٤,٦	٨٨,٧	١١,٣	٩٤,٦	٥,٤	٨٩,٧	١٠,٣	٨٩,٠	١١,٠	واسط
٨٣,٥	١٦,٥	٨٨,٥	١١,٥	٨٢,٣	١٧,٧	٩٣,٥	٦,٥	٩٢,٣	٧,٧	٩٠,٧	٩,٣	صلاح الدين
٩٨,١	١,٩	٩٦,٨	٣,٢	٩٦,٨	٣,٢	٩٧,٠	٣,٠	٩٩,٥	(.)	٩٩,٠	١,٠	النجف
٩٩,٨	(.)	٩٨,٠	٢,٠	٩٤,٦	٥,٤	٩٧,١	٢,٩	٩٩,٤	(.)	٩٩,٧	(.)	القادسية
١٠٠,٠	..	٩٩,٦	(.)	٩٩,٤	(.)	٩٩,٩	(.)	١٠٠,٠	..	١٠٠,٠	..	المتنى
٩٣,٥	٦,٥	٩٩,٢	(.)	٩٤,٨	٥,٢	٩٩,٧	(.)	٩٩,٩	(.)	٩٩,٢	(.)	ذي قار
٩٩,٤	(.)	٩٦,٩	٣,١	٩١,٢	٨,٨	٩٨,٩	١,١	٩٧,٩	٢,١	٩٥,٣	٤,٧	ميسان
٨١,٩	١٨,١	٩٥,٠	٥,٠	٨١,٦	١٨,٤	٩٥,٧	٤,٣	٨٥,١	١٤,٩	٨٢,٤	١٧,٦	البصرة
<b>التقسيم الجغرافي</b>												
٩٢,١	٧,٩	٩٠,٤	٩,٦	٨١,٤	١٨,٦	٨٧,٢	١٢,٨	٩٠,٧	٩,٣	٨٩,٦	١٠,٤	كردستان
٧٨,٨	٢١,٢	٩١,٢	٨,٨	٨١,١	١٨,٩	٩٢,٢	٧,٨	٨٨,٢	١١,٨	٨٦,٢	١٣,٨	بغداد
٨٢,٣	١٧,٧	٩٤,١	٥,٩	٨٦,٥	١٣,٥	٩٤,٢	٥,٨	٩٢,٢	٧,٨	٩١,٤	٨,٦	بقية المحافظات
<b>التجمع السكاني</b>												
٨٤,٦	١٥,٤	٩٢,٩	٧,١	٨٤,٧	١٥,٣	٩٢,٥	٧,٥	٩٠,٦	٩,٤	٨٩,٥	١٠,٥	حضر
٧٩,٤	٢٠,٦	٩٢,٨	٧,٢	٨٤,٢	١٥,٨	٩٢,٩	٧,١	٩٢,٢	٧,٨	٩١,٢	٨,٨	ريف
<b>انفاق الفرد (الف دينار / شهر)</b>												
٨٠,٧	١٩,٣	٩٥,٣	٤,٧	٨٩,٥	١٠,٥	٩٥,٥	٤,٥	٩٢,٠	٨,٠	٩١,٦	٨,٤	اقل من ٦٠
٨٠,٨	١٩,٢	٩٣,٧	٦,٣	٨٦,٨	١٣,٢	٩٤,٦	٥,٤	٩٠,٩	٩,١	٨٩,٧	١٠,٣	٦٠ - اقل من ٨٠
٨٠,٣	١٩,٧	٩٢,٨	٧,٢	٨٨,٣	١١,٧	٩٣,٢	٦,٨	٩٢,٤	٧,٦	٩١,٤	٨,٦	٨٠ - اقل من ١٠٠
٨٣,٥	١٦,٥	٩٣,٨	٦,٢	٨٦,٦	١٣,٤	٩٣,٣	٦,٧	٩٠,٦	٩,٤	٩٠,٧	٩,٣	١٠٠ - اقل من ١٢٠
٨١,٢	١٨,٨	٩٢,٧	٧,٣	٨٤,٠	١٦,٠	٩٢,٥	٧,٥	٩٠,٢	٩,٨	٨٨,١	١١,٩	١٢٠ - اقل من ١٤٠
٨٣,٧	١٦,٣	٩٢,٥	٧,٥	٨١,٩	١٨,١	٩٢,٢	٧,٨	٩١,٤	٨,٦	٩٠,٨	٩,٢	١٤٠ - اقل من ١٦٠
٨٤,٦	١٥,٤	٩٢,٢	٧,٨	٨٤,١	١٥,٩	٩٠,٤	٩,٦	٩٠,٠	١٠,٠	٩٠,٢	٩,٨	١٦٠ - اقل من ١٨٠
٨٢,٥	١٧,٥	٩٣,٧	٦,٣	٨٤,١	١٥,٩	٩٢,٨	٧,٢	٩١,٣	٨,٧	٩٠,٣	٩,٧	١٨٠ - اقل من ٢٠٠
٨٥,٨	١٤,٢	٩١,٠	٩,٠	٨٢,٢	١٧,٨	٩١,١	٨,٩	٩١,٠	٩,٠	٨٨,٩	١١,١	٢٠٠ - اقل من ٣٠٠
٨٢,٧	١٧,٣	٩٢,٤	٧,٦	٨٠,٠	٢٠,٠	٩٢,٢	٧,٨	٨٨,٩	١١,١	٨٩,٢	١٠,٨	٣٠٠ - اقل من ٤٠٠
٨٧,٠	١٣,٠	٩٣,٠	٧,٠	٨٠,٥	١٩,٥	٩١,٤	٨,٦	٩٢,٩	٧,١	٩٠,٢	٩,٨	٤٠٠ فأكثر

تابع / جدول ٥-١٥: توزيع الأفراد حسب العوائق للحصول على الخدمة الطبية من مركز الرعاية الصحية الأولية (%)

اغلاق الطرق		لدي تجربة سينة سابقة في المركز الصحي		عدم الثقة بمؤهلات موظفي الخدمات الطبية العامة		تم رفض تقديم الخدمات الطبية لي هناك في الماضي		عدم الشعور بالامان بالذهاب الى هناك		عدم الشعور بالامان هناك		مستوى التفصيل
لا	نعم	لا	نعم	لا	نعم	لا	نعم	لا	نعم	لا	نعم	
حجم الأسرة												
٨٥,٨	١٤,٢	٩٢,١	٧,٩	٨٣,٧	١٦,٣	٩١,٢	٨,٨	٩٠,٨	٩,٢	٩١,٤	٨,٦	٢ - ١
٨٥,١	١٤,٩	٩٠,٩	٩,١	٨١,٩	١٨,١	٩١,٧	٨,٣	٨٩,٨	١٠,٢	٨٨,٣	١١,٧	٣
٨٣,٥	١٦,٥	٩٢,٥	٧,٥	٨٣,٧	١٦,٣	٩١,٧	٨,٣	٩٠,٧	٩,٣	٨٨,٨	١١,٢	٤
٨٤,٧	١٥,٣	٩٢,٠	٨,٠	٨٢,٦	١٧,٤	٩٢,١	٧,٩	٩١,٣	٨,٧	٨٩,٠	١١,٠	٥
٨١,٧	١٨,٣	٩٢,٣	٧,٧	٨٣,٩	١٦,١	٩١,٩	٨,١	٩٠,١	٩,٩	٨٩,٦	١٠,٤	٦
٨٣,٢	١٦,٨	٩٣,٦	٦,٤	٨٤,٨	١٥,٢	٩٣,٤	٦,٦	٩١,٣	٨,٧	٩٠,٢	٩,٨	٧
٨٤,٩	١٥,١	٩٣,١	٦,٩	٨٦,١	١٣,٩	٩٣,٢	٦,٨	٩١,١	٨,٩	٩٠,٣	٩,٧	٨
٨٣,٢	١٦,٨	٩٤,٣	٥,٧	٨٤,٩	١٥,١	٩٣,٣	٦,٧	٨٩,١	١٠,٩	٨٩,٠	١١,٠	٩
٨١,٥	١٨,٥	٩٣,٦	٦,٤	٨٧,٢	١٢,٨	٩٢,٩	٧,١	٩٣,٥	٦,٥	٩١,٨	٨,٢	١٠
٨٠,٧	١٩,٣	٩٣,٨	٦,٢	٨٥,٣	١٤,٧	٩٤,٤	٥,٦	٩٢,٥	٧,٥	٩١,١	٨,٩	١٢ - ١١
٨١,٩	١٨,١	٩٢,٣	٧,٧	٨٤,٨	١٥,٢	٩١,٩	٨,١	٩١,٧	٨,٣	٩١,٦	٨,٤	١٣ فأكثر
٨٣,١	١٦,٩	٩٢,٩	٧,١	٨٤,٥	١٥,٥	٩٢,٦	٧,٤	٩١,١	٨,٩	٩٠,٠	١٠,٠	الإجمالي

جدول ٥-١٦: توزيع الأفراد حسب العوائق للحصول على الخدمة الطبية من مستشفى حكومي (%) - يتبع

عدم توفر المعدات الطبية		عدم توفر طبيب		عدم توفر طبية / مرضية		صعوبة تأمين وسيلة النقل		عدم القدرة على تحمل النفقات		مستوى التفصيل
لا	نعم	لا	نعم	لا	نعم	لا	نعم	لا	نعم	
<b>المحافظة</b>										
٧٢,٢	٢٧,٨	٧٦,٨	٢٣,٢	٧٥,٦	٢٤,٤	٦٧,٩	٣٢,١	٧١,٩	٢٨,١	دهوك
٨٤,٨	١٥,٢	٩١,٢	٨,٨	٨٩,٤	١٠,٦	٧٢,٥	٢٧,٥	٨٦,٤	١٣,٦	نينوى
٥٣,٤	٤٦,٦	٥٧,٧	٤٢,٣	٦٣,٠	٣٧,٠	٦١,٠	٣٩,٠	٦٣,٩	٣٦,١	السليمانية
٧٧,٠	٢٣,٠	٨١,٥	١٨,٥	٨٢,٣	١٧,٧	٧٨,٤	٢١,٦	٨٩,٢	١٠,٨	كركوك
٧٨,٨	٢١,٢	٨٢,١	١٧,٩	٨٤,٧	١٥,٣	٧٨,٢	٢١,٨	٨٦,٩	١٣,١	اربيل
٧٩,٥	٢٠,٥	٨٩,٨	١٠,٢	٨٨,٦	١١,٤	٨٩,٥	١٠,٥	٩١,٩	٨,١	ديالى
٦١,٨	٣٨,٢	٦٥,٥	٣٤,٥	٦٧,٥	٣٢,٥	٦٨,٣	٣١,٧	٩١,٩	٨,١	الانبار
٦٩,٩	٣٠,١	٨٤,١	١٥,٩	٨٤,٣	١٥,٧	٧٩,٩	٢٠,١	٩٢,٢	٧,٨	بغداد
٤٩,٧	٥٠,٣	٦٣,٩	٣٦,١	٦٦,٧	٣٣,٣	٧٤,٧	٢٥,٣	٨٠,٧	١٩,٣	بابل
٦٨,٥	٣١,٥	٦٩,٦	٣٠,٤	٧٢,٥	٢٧,٥	٨٨,٤	١١,٦	٩٦,٣	٣,٧	كربلاء
٧٩,٧	٢٠,٣	٨٥,٢	١٤,٨	٨٦,٠	١٤,٠	٦٨,٦	٣١,٤	٨١,١	١٨,٩	واسط
٧٤,٧	٢٥,٣	٨١,٦	١٨,٤	٨١,٦	١٨,٤	٨٠,٠	٢٠,٠	٨٩,٣	١٠,٧	صلاح الدين
٩٩,١	٠,٩	٩٧,٩	٢,١	٩٨,٢	١,٨	٨٤,٦	١٥,٤	٩٥,٣	٤,٧	النجف
٩٠,٣	٩,٧	٩٦,٩	٣,١	٩٥,٦	٤,٤	٩٢,٥	٧,٥	٩٧,٧	٢,٣	القادسية
٩٤,٣	٥,٧	١٠٠,٠	..	١٠٠,٠	..	٨٨,٥	١١,٥	٩٨,٦	١,٤	المثنى
٩٥,٣	٤,٧	٩٨,٣	١,٧	٩٨,٧	١,٣	٨١,٦	١٨,٤	٩٤,٣	٥,٧	ذي قار
٨٤,٧	١٥,٣	٨٨,١	١١,٩	٩١,١	٨,٩	٨٢,٣	١٧,٧	٩١,٨	٨,٢	ميسان
٦٣,٨	٣٦,٢	٧٢,١	٢٧,٩	٧٤,١	٢٥,٩	٨٠,٧	١٩,٣	٨٩,٧	١٠,٣	البصرة
<b>التقسيم الجغرافي</b>										
٦٧,٢	٣٢,٨	٧١,٢	٢٨,٨	٧٣,٩	٢٦,١	٦٨,٩	٣١,١	٧٤,١	٢٥,٩	كردستان
٦٩,٩	٣٠,١	٨٤,١	١٥,٩	٨٤,٣	١٥,٧	٧٩,٩	٢٠,١	٩٢,٢	٧,٨	بغداد
٧٧,٦	٢٢,٤	٨٣,٧	١٦,٣	٨٤,٣	١٥,٧	٧٩,٥	٢٠,٥	٩٠,٢	٩,٨	بقية المحافظات
<b>التجمع السكاني</b>										
٧٤,٣	٢٥,٧	٨١,٧	١٨,٣	٨٢,٨	١٧,٢	٨١,٦	١٨,٤	٨٩,١	١٠,٩	حضر
٧٤,٤	٢٥,٦	٨٢,٢	١٧,٨	٨٢,٣	١٧,٧	٦٩,٣	٣٠,٧	٨٥,٧	١٤,٣	ريف
<b>انفاق الفرد (الف دينار / شهر)</b>										
٨١,١	١٨,٩	٨٥,٨	١٤,٢	٨٥,٩	١٤,١	٦٤,٧	٣٥,٣	٨٢,٣	١٧,٧	اقل من ٦٠
٨١,٥	١٨,٥	٨٥,٣	١٤,٧	٨٥,٧	١٤,٣	٧٤,٠	٢٦,٠	٨٦,٨	١٣,٢	٦٠ - اقل من ٨٠
٧٦,٤	٢٣,٦	٨٤,٠	١٦,٠	٨٤,٣	١٥,٧	٧٣,٧	٢٦,٣	٨٦,٥	١٣,٥	٨٠ - اقل من ١٠٠
٧٥,٦	٢٤,٤	٨٢,٦	١٧,٤	٨٤,٠	١٦,٠	٧٨,١	٢١,٩	٨٩,٠	١١,٠	١٠٠ - اقل من ١٢٠
٧١,٩	٢٨,١	٨١,١	١٨,٩	٨٢,٦	١٧,٤	٧٧,٣	٢٢,٧	٨٩,٢	١٠,٨	١٢٠ - اقل من ١٤٠
٧٢,٩	٢٧,١	٨١,٤	١٨,٦	٨١,٨	١٨,٢	٧٩,٣	٢٠,٧	٨٨,٧	١١,٣	١٤٠ - اقل من ١٦٠
٧٣,١	٢٦,٩	٨٠,٦	١٩,٤	٨٠,٦	١٩,٤	٨٢,١	١٧,٩	٨٨,٧	١١,٣	١٦٠ - اقل من ١٨٠
٧٣,٨	٢٦,٢	٨٢,١	١٧,٩	٨٠,٩	١٩,١	٨٠,٨	١٩,٢	٩٠,٩	٩,١	١٨٠ - اقل من ٢٠٠
٧١,٨	٢٨,٢	٧٩,٧	٢٠,٣	٨٠,٦	١٩,٤	٨٢,٢	١٧,٨	٨٩,٨	١٠,٢	٢٠٠ - اقل من ٣٠٠
٦٩,٣	٣٠,٧	٧٨,١	٢١,٩	٨٠,٤	١٩,٦	٨٢,٣	١٧,٧	٨٨,٣	١١,٧	٣٠٠ - اقل من ٤٠٠
٦٧,٨	٣٢,٢	٧٨,٤	٢١,٦	٨١,٨	١٨,٢	٨٤,١	١٥,٩	٨٨,٠	١٢,٠	٤٠٠ فأكثر



تابع / جدول ٥-١٦: توزيع الأفراد حسب العوائق للحصول على الخدمة الطبية من مستشفى حكومي (%). - يتبع

عدم توفر المعدات الطبية		عدم توفر طبيب		عدم توفر طبية / ممرضة		صعوبة تأمين وسيلة النقل		عدم القدرة على تحمل النفقات		مستوى التفصيل
لا	نعم	لا	نعم	لا	نعم	لا	نعم	لا	نعم	
حجم الأسرة										
٧٤,١	٢٥,٩	٨٠,٨	١٩,٢	٨١,٩	١٨,١	٧٤,٦	٢٥,٤	٨٥,١	١٤,٩	٢ - ١
٦٨,٦	٣١,٤	٧٨,٢	٢١,٨	٨٠,٧	١٩,٣	٧٧,٩	٢٢,١	٨٣,٤	١٦,٦	٣
٧١,٢	٢٨,٨	٨٠,٠	٢٠,٠	٨٠,٥	١٩,٥	٧٥,٣	٢٤,٧	٨٥,٥	١٤,٥	٤
٧٤,٣	٢٥,٧	٨١,٧	١٨,٣	٨١,٦	١٨,٤	٧٨,٩	٢١,١	٨٨,٠	١٢,٠	٥
٧٢,١	٢٧,٩	٧٩,٨	٢٠,٢	٨١,٨	١٨,٢	٧٨,٦	٢١,٤	٨٨,٨	١١,٢	٦
٧٥,٢	٢٤,٨	٨٢,٨	١٧,٢	٨١,٧	١٨,٣	٧٨,١	٢١,٩	٨٨,٤	١١,٦	٧
٧٤,٥	٢٥,٥	٨١,٠	١٩,٠	٨٣,٩	١٦,١	٧٧,٣	٢٢,٧	٨٧,٨	١٢,٢	٨
٧٨,٠	٢٢,٠	٨٣,٢	١٦,٨	٨٤,٣	١٥,٧	٧٧,٩	٢٢,١	٨٨,١	١١,٩	٩
٧٥,٩	٢٤,١	٨٣,٨	١٦,٢	٨٣,٦	١٦,٤	٧٧,٨	٢٢,٢	٨٧,٨	١٢,٢	١٠
٧٣,٩	٢٦,١	٨٢,٦	١٧,٤	٨٣,٤	١٦,٦	٧٦,٦	٢٣,٤	٨٩,٧	١٠,٣	١٢ . ١١
٧٦,٨	٢٣,٢	٨٤,٢	١٥,٨	٨٥,٢	١٤,٨	٨٠,٤	١٩,٦	٩٠,٥	٩,٥	١٣ فأكثر
٧٤,٣	٢٥,٧	٨١,٨	١٨,٢	٨٢,٧	١٧,٣	٧٧,٩	٢٢,١	٨٨,١	١١,٩	الإجمالي

تابع / جدول ٥-١٦: توزيع الأفراد حسب العوائق للحصول على الخدمة الطبية من مستشفى حكومي (% - يتبع

مستوى التفصيل	عدم الشعور بالامان هناك		عدم الشعور بالامان بالذهاب الى هناك		تم رفض تقديم الخدمات الطبية لي هناك في الماضي		عدم الثقة بمؤهلات موظفي الخدمات الطبية العامة		لدي تجربة سببية سابقة في المركز الصحي		اغلاق الطرق	
	لا	نعم	لا	نعم	لا	نعم	لا	نعم	لا	نعم	لا	نعم
<b>المحافظة</b>												
دهوك	٩٠,٩	٩,١	٩٢,٤	٧,٦	٩٧,٣	٢,٧	٩٥,٥	٤,٥	٩٨,١	١,٩	٩٨,٢	١,٨
نينوى	٨٤,٠	١٦,٠	٧٥,٦	٢٤,٤	٩٤,٨	٥,٢	٩٠,٨	٩,٢	٩٥,٤	٤,٦	٤٤,٤	٥٥,٦
السليمانية	٨٢,٧	١٧,٣	٨٤,٧	١٥,٣	٨٣,٨	١٦,٢	٧٦,٢	٢٣,٨	٨٦,٤	١٣,٦	٨٣,١	١٦,٩
كركوك	٩٤,٧	٥,٣	٩٥,٨	٤,٢	٩٠,٢	٩,٨	٨٧,٩	١٢,١	٩٢,٧	٧,٣	٨٩,٢	١٠,٨
اربيل	٩٤,٦	٥,٤	٩٤,٣	٥,٧	٩٠,٠	١٠,٠	٨٦,٩	١٣,١	٩٢,١	٧,٩	٩٥,٧	٤,٣
ديالى	٨٩,٠	١١,٠	٨٩,١	١٠,٩	٩٤,٨	٥,٢	٨٦,٧	١٣,٣	٩٥,٤	٤,٦	٧٥,٧	٢٤,٣
الانبار	٩٢,٣	٧,٧	٩٢,١	٧,٩	٩٢,٥	٧,٥	٨١,٥	١٨,٥	٩٤,٣	٥,٧	٥٣,٠	٤٧,٠
بغداد	٨٧,٠	١٣,٠	٨٥,٤	١٤,٦	٨٩,٧	١٠,٣	٧٨,٣	٢١,٧	٨٧,٤	١٢,٦	٦١,٤	٣٨,٦
بابل	٨٨,٦	١١,٤	٨٨,٣	١١,٧	٨٦,١	١٣,٩	٨١,٣	١٨,٧	٨٨,٨	١١,٢	٧٣,٥	٢٦,٥
كربلاء	٨٦,٣	١٣,٧	٨٧,٦	١٢,٤	٨٨,٢	١١,٨	٨٦,٨	١٣,٢	٩٠,٨	٩,٢	٥٦,٨	٤٣,٢
واسط	٨٩,٦	١٠,٤	٨٩,٧	١٠,٣	٩٤,٥	٥,٥	٩٠,١	٩,٩	٩٥,٤	٤,٦	٨٥,٥	١٤,٥
صلاح الدين	٨٩,٢	١٠,٨	٩١,٠	٩,٠	٩١,١	٨,٩	٨٦,٨	١٣,٢	٨٦,٥	١٣,٥	٧٩,٩	٢٠,١
النجف	٩٩,٣	(.)	٩٩,٢	٠,٨	٩٦,٦	٣,٤	٩٦,٥	٣,٥	٩٨,٠	٢,٠	٩٦,٩	٣,١
القادسية	٩٩,١	(.)	٩٩,٣	٠,٧	٩٥,٨	٤,٢	٩٥,٥	٤,٥	٩٦,٥	٣,٥	٩٨,٣	١,٧
المثنى	٩٩,٦	(.)	١٠٠,٠	..	٩٩,٧	(.)	٩٩,٧	(.)	٩٩,٨	(.)	١٠٠,٠	..
ذي قار	٩٩,٣	(.)	٩٩,٥	٠,٥	٩٩,٥	(.)	٩٨,٢	١,٨	٩٩,٤	(.)	٩٤,٢	٥,٨
ميسان	٩٥,٠	٥,٠	٩٧,٦	٢,٤	٩٨,٧	١,٣	٩٣,٣	٦,٧	٩٨,٠	٢,٠	٩٤,٧	٥,٣
البصرة	٨١,٥	١٨,٥	٨٤,٥	١٥,٥	٩٣,٤	٦,٦	٨٧,٢	١٢,٨	٩٤,٢	٥,٨	٧٨,٦	٢١,٤
<b>التقسيم الجغرافي</b>												
كردستان	٨٩,٠	١١,٠	٩٠,٠	١٠,٠	٨٩,٥	١٠,٥	٨٤,٩	١٥,١	٩١,٤	٨,٦	٩١,٤	٨,٦
بغداد	٨٧,٠	١٣,٠	٨٥,٤	١٤,٦	٨٩,٧	١٠,٣	٧٨,٣	٢١,٧	٨٧,٤	١٢,٦	٦١,٤	٣٨,٦
بقية المحافظات	٩٠,٦	٩,٤	٩٠,١	٩,٩	٩٣,٨	٦,٢	٨٩,٦	١٠,٤	٩٤,٥	٥,٥	٧٦,٢	٢٣,٨
<b>التجمع السكاني</b>												
حضر	٨٩,٤	١٠,٦	٨٨,٩	١١,١	٩٢,٠	٨,٠	٨٥,٥	١٤,٥	٩٢,١	٧,٩	٧٦,٢	٢٣,٨
ريف	٩٠,٠	١٠,٠	٨٩,٥	١٠,٥	٩٢,٧	٧,٣	٨٨,٦	١١,٤	٩٣,٤	٦,٦	٧٣,٥	٢٦,٥
<b>انفاق الفرد (الف دينار / شهر)</b>												
اقل من ٦٠	٩١,٢	٨,٨	٩٠,١	٩,٩	٩٤,٢	٥,٨	٩١,٠	٩,٠	٩٥,٥	٤,٥	٧٦,٥	٢٣,٥
٦٠ - اقل من ٨٠	٨٨,٥	١١,٥	٨٧,٩	١٢,١	٩٤,٤	٥,٦	٩٢,٠	٨,٠	٩٥,٤	٤,٦	٧٥,٦	٢٤,٤
٨٠ - اقل من ١٠٠	٨٨,٧	١١,٣	٨٧,٦	١٢,٤	٩٣,٠	٧,٠	٨٩,٥	١٠,٥	٩٣,٩	٦,١	٧٣,٠	٢٧,٠
١٠٠ - اقل من ١٢٠	٨٩,٩	١٠,١	٨٩,٤	١٠,٦	٩٣,٠	٧,٠	٨٨,٥	١١,٥	٩٣,٣	٦,٧	٧٧,٦	٢٢,٤
١٢٠ - اقل من ١٤٠	٨٩,٠	١١,٠	٨٩,٣	١٠,٧	٩٢,٢	٧,٨	٨٧,٣	١٢,٧	٩٢,٨	٧,٢	٧٤,٧	٢٥,٣
١٤٠ - اقل من ١٦٠	٩٠,٣	٩,٧	٩٠,٣	٩,٧	٩٢,١	٧,٩	٨٧,٢	١٢,٨	٩٢,١	٧,٩	٧٦,٦	٢٣,٤
١٦٠ - اقل من ١٨٠	٩٠,٠	١٠,٠	٨٩,٤	١٠,٦	٩٢,٥	٧,٥	٨٥,٦	١٤,٤	٩١,٥	٨,٥	٧٦,٥	٢٣,٥
١٨٠ - اقل من ٢٠٠	٩٠,٦	٩,٤	٩١,١	٨,٩	٩٢,٩	٧,١	٨٦,٠	١٤,٠	٩٣,٤	٦,٦	٧٣,٢	٢٦,٨
٢٠٠ - اقل من ٣٠٠	٨٩,٨	١٠,٢	٨٩,٤	١٠,٦	٩٠,١	٩,٩	٨٣,٢	١٦,٨	٩٠,٣	٩,٧	٧٥,٢	٢٤,٨
٣٠٠ - اقل من ٤٠٠	٨٨,٢	١١,٨	٨٦,٣	١٣,٧	٩٠,٩	٩,١	٧٩,٣	٢٠,٧	٩٠,٠	١٠,٠	٧٢,٩	٢٧,١
٤٠٠ فأكثر	٨٩,٦	١٠,٤	٨٩,٧	١٠,٣	٨٩,٨	١٠,٢	٧٧,٨	٢٢,٢	٨٨,٣	١١,٧	٧٧,٠	٢٣,٠

تابع / جدول ٥-١٦: توزيع الأفراد حسب العوائق للحصول على الخدمة الطبية من مستشفى حكومي (%)

مستوى التفصيل	عدم الشعور بالامان هناك		عدم الشعور بالامان بالذهاب الى هناك		تم رفض تقديم الخدمات الطبية لي هناك في الماضي		عدم الثقة بمؤهلات موظفي الخدمات الطبية العامة		لدي تجربة سبينة سابقة في المركز الصحي		اغلاق الطرق	
	لا	نعم	لا	نعم	لا	نعم	لا	نعم	لا	نعم	لا	نعم
حجم الأسرة												
١ - ٢	٨٩,٦	١٠,٤	٨٩,٦	١٠,٤	٩٠,٨	٩,٢	٨٥,٣	١٤,٧	٩١,٨	٨,٢	٧٨,٠	٢٢,٠
٣	٨٨,١	١١,٩	٨٨,٢	١١,٨	٩٠,٩	٩,١	٨٤,٣	١٥,٧	٩٠,٧	٩,٣	٧٥,٩	٢٤,١
٤	٨٩,٤	١٠,٦	٨٩,٧	١٠,٣	٩١,٤	٨,٦	٨٦,٤	١٣,٦	٩١,٩	٨,١	٧٥,٨	٢٤,٢
٥	٨٨,٨	١١,٢	٨٨,٠	١٢,٠	٩٢,٣	٧,٧	٨٣,١	١٦,٩	٩١,٠	٩,٠	٧٦,٠	٢٤,٠
٦	٨٨,٨	١١,٢	٨٨,٤	١١,٦	٩١,٥	٨,٥	٨٤,٩	١٥,١	٩٢,٦	٧,٤	٧٤,٠	٢٦,٠
٧	٨٩,٦	١٠,٤	٨٨,٨	١١,٢	٩٢,٢	٧,٨	٨٧,٢	١٢,٨	٩٢,٩	٧,١	٧٥,٩	٢٤,١
٨	٨٩,٧	١٠,٣	٨٩,٥	١٠,٥	٩٣,١	٦,٩	٨٨,٠	١٢,٠	٩٢,٩	٧,١	٧٦,٠	٢٤,٠
٩	٨٨,١	١١,٩	٨٧,٧	١٢,٣	٩٢,٢	٧,٨	٨٧,١	١٢,٩	٩١,٢	٨,٨	٧٤,٩	٢٥,١
١٠	٩٠,٣	٩,٧	٩١,٧	٨,٣	٩٤,٣	٥,٧	٨٨,٤	١١,٦	٩٣,٣	٦,٧	٧٥,٦	٢٤,٤
١١ - ١٢	٩١,٦	٨,٤	٩٠,٣	٩,٧	٩٣,٥	٦,٥	٨٧,٩	١٢,١	٩٣,٦	٦,٤	٧٤,٦	٢٥,٤
١٣ فأكثر	٩١,٦	٨,٤	٨٩,٥	١٠,٥	٩١,١	٨,٩	٨٧,٥	١٢,٥	٩٣,٦	٦,٤	٧٥,١	٢٤,٩
الإجمالي	٨٩,٦	١٠,٤	٨٩,١	١٠,٩	٩٢,٢	٧,٨	٨٦,٤	١٣,٦	٩٢,٤	٧,٦	٧٥,٤	٢٤,٦

جدول ٥-١٧: توزيع الأفراد حسب العوائق للحصول على الخدمة الطبية من مستشفى خاص (%) - يتبع

عدم توفر المعدات الطبية		عدم توفر طبيب		عدم توفر طبية / ممرضة		صعوبة تأمين وسيلة النقل		عدم القدرة على تحمل النفقات		مستوى التفصيل
لا	نعم	لا	نعم	لا	نعم	لا	نعم	لا	نعم	
<b>المحافظة</b>										
٨٤,٧	١٥,٣	٨٦,٨	١٣,٢	٨٢,٨	١٧,٢	٦١,٠	٣٩,٠	٣٤,٤	٦٥,٦	دهوك
٨٧,٢	١٢,٨	٩٠,٥	٩,٥	٨٩,١	١٠,٩	٥٨,٦	٤١,٤	٢٨,٧	٧١,٣	نينوى
٧٠,٨	٢٩,٢	٧٣,١	٢٦,٩	٧٤,٤	٢٥,٦	٥٢,٢	٤٧,٨	٣٢,٥	٦٧,٥	السليمانية
٨٠,٩	١٩,١	٨١,٩	١٨,١	٨٢,٤	١٧,٦	٧٣,٥	٢٦,٥	٤٧,٦	٥٢,٤	كركوك
٩٠,٣	٩,٧	٩٠,٠	١٠,٠	٩٢,١	٧,٩	٧٦,٠	٢٤,٠	٤١,٨	٥٨,٢	اربيل
٨٨,١	١١,٩	٨٨,٦	١١,٤	٨٧,٧	١٢,٣	٨٢,٣	١٧,٧	٢٥,٥	٧٤,٥	ديالى
٧٦,٨	٢٣,٢	٧٤,٤	٢٥,٦	٧٧,٨	٢٢,٢	٥٩,٤	٤٠,٦	٢٧,٥	٧٢,٥	الانبار
٨٧,٣	١٢,٧	٩٠,١	٩,٩	٨٥,٩	١٤,١	٦٩,٩	٣٠,١	٣١,١	٦٨,٩	بغداد
٥٣,٩	٤٦,١	٦٢,٥	٣٧,٥	٦٠,٥	٣٩,٥	٦٣,٧	٣٦,٣	١٩,١	٨٠,٩	بابل
٧٨,١	٢١,٩	٧٥,٧	٢٤,٣	٧٦,٣	٢٣,٧	٧٦,٨	٢٣,٢	٢٦,٤	٧٣,٦	كربلاء
٨٣,٦	١٦,٤	٨٦,٨	١٣,٢	٨٦,٤	١٣,٦	٤٤,٦	٥٥,٤	٢١,٠	٧٩,٠	واسط
٨٦,٤	١٣,٦	٨٦,٥	١٣,٥	٨٥,٦	١٤,٤	٧٣,٥	٢٦,٥	٢٩,٤	٧٠,٦	صلاح الدين
٩٣,٢	٦,٨	٩٢,٩	٧,١	٩٣,١	٦,٩	٧٦,١	٢٣,٩	٢٣,٠	٧٧,٠	النجف
٩٧,٢	٢,٨	٩٩,٦	(.)	٩٩,٥	(.)	٨٢,٣	١٧,٧	٣٩,٧	٦٠,٣	القادسية
٩٨,٤	١,٦	١٠٠,٠	..	١٠٠,٠	..	٧٤,٦	٢٥,٤	٣٤,٨	٦٥,٢	المتنى
٩٨,٧	١,٣	٩٨,٥	١,٥	٩٨,٤	١,٦	٧٢,١	٢٧,٩	٣٢,٤	٦٧,٦	ذي قار
٩٠,٩	٩,١	٩١,٩	٨,١	٩٢,٣	٧,٧	٦٧,٧	٣٢,٣	٣١,١	٦٨,٩	ميسان
٧٦,٩	٢٣,١	٧٧,٠	٢٣,٠	٧٨,٤	٢١,٦	٦٢,٤	٣٧,٦	١٨,٣	٨١,٧	البصرة
<b>التقسيم الجغرافي</b>										
٨١,٣	١٨,٧	٨٢,٦	١٧,٤	٨٢,٨	١٧,٢	٦٢,٩	٣٧,١	٣٦,٣	٦٣,٧	كردستان
٨٧,٣	١٢,٧	٩٠,١	٩,٩	٨٥,٩	١٤,١	٦٩,٩	٣٠,١	٣١,١	٦٨,٩	بغداد
٨٣,٩	١٦,١	٨٥,٣	١٤,٧	٨٥,٣	١٤,٧	٦٧,٨	٣٢,٢	٢٨,١	٧١,٩	بقية المحافظات
<b>التجمع السكاني</b>										
٨٤,٦	١٥,٤	٨٦,٣	١٣,٧	٨٥,٤	١٤,٦	٧١,٠	٢٩,٠	٣٢,٩	٦٧,١	حضر
٨٣,٣	١٦,٧	٨٤,٩	١٥,١	٨٤,٠	١٦,٠	٥٩,١	٤٠,٩	٢٣,٣	٧٦,٧	ريف
<b>انفاق الفرد (الف دينار / شهر)</b>										
٨٧,٨	١٢,٢	٨٨,٤	١١,٦	٨٨,٠	١٢,٠	٥٠,٢	٤٩,٨	١٦,٨	٨٣,٢	اقل من ٦٠
٨٦,٧	١٣,٣	٨٦,٧	١٣,٣	٨٥,٩	١٤,١	٥٨,١	٤١,٩	٢١,٤	٧٨,٦	٦٠ - اقل من ٨٠
٨٤,٥	١٥,٥	٨٥,٨	١٤,٢	٨٤,٩	١٥,١	٦١,٤	٣٨,٦	٢٢,٥	٧٧,٥	٨٠ - اقل من ١٠٠
٨٥,١	١٤,٩	٨٦,٢	١٣,٨	٨٦,٦	١٣,٤	٦٥,٤	٣٤,٦	٢٢,٧	٧٧,٣	١٠٠ - اقل من ١٢٠
٨١,٢	١٨,٨	٨٣,٥	١٦,٥	٨٤,٢	١٥,٨	٦٦,٠	٣٤,٠	٢٥,٦	٧٤,٤	١٢٠ - اقل من ١٤٠
٨٣,١	١٦,٩	٨٥,٥	١٤,٥	٨٤,٥	١٥,٥	٦٨,٣	٣١,٧	٢٦,٩	٧٣,١	١٤٠ - اقل من ١٦٠
٨٣,٥	١٦,٥	٨٤,٤	١٥,٦	٨٣,٤	١٦,٦	٧١,٩	٢٨,١	٣٢,٥	٦٧,٥	١٦٠ - اقل من ١٨٠
٨٥,٣	١٤,٧	٨٦,٢	١٣,٨	٨٤,١	١٥,٩	٧٣,١	٢٦,٩	٣٥,٦	٦٤,٤	١٨٠ - اقل من ٢٠٠
٨٢,٨	١٧,٢	٨٥,٦	١٤,٤	٨٣,٩	١٦,١	٧٥,٢	٢٤,٨	٣٧,١	٦٢,٩	٢٠٠ - اقل من ٣٠٠
٨٢,٦	١٧,٤	٨٦,١	١٣,٩	٨٣,٤	١٦,٦	٧٧,٧	٢٢,٣	٤٧,٢	٥٢,٨	٣٠٠ - اقل من ٤٠٠
٨٤,٩	١٥,١	٨٧,٤	١٢,٦	٨٦,٣	١٣,٧	٧٧,٩	٢٢,١	٥٢,٦	٤٧,٤	٤٠٠ فأكثر

تابع / جدول ٥-١٧: توزيع الأفراد حسب العوائق للحصول على الخدمة الطبية من مستشفى خاص (%). - يتبع

عدم توفر المعدات الطبية		عدم توفر طبيب		عدم توفر طبية / مرضية		صعوبة تأمين وسيلة النقل		عدم القدرة على تحمل النفقات		مستوى التفصيل
لا	نعم	لا	نعم	لا	نعم	لا	نعم	لا	نعم	
حجم الأسرة										
٨٣,٥	١٦,٥	٨٦,١	١٣,٩	٨٤,٦	١٥,٤	٦٤,٤	٣٥,٦	٣٤,٣	٦٥,٧	٢ - ١
٨٢,٩	١٧,١	٨٥,٠	١٥,٠	٨٣,٨	١٦,٢	٦٧,٠	٣٣,٠	٣٣,٢	٦٦,٨	٣
٨١,٣	١٨,٧	٨٣,٤	١٦,٦	٨٢,٨	١٧,٢	٦٥,٧	٣٤,٣	٣٢,٦	٦٧,٤	٤
٨٣,٩	١٦,١	٨٥,٥	١٤,٥	٨٥,٢	١٤,٨	٦٨,٦	٣١,٤	٣٣,٢	٦٦,٨	٥
٨١,٧	١٨,٣	٨٤,٨	١٥,٢	٨٣,٦	١٦,٤	٦٨,٠	٣٢,٠	٣١,٧	٦٨,٣	٦
٨٤,٥	١٥,٥	٨٦,٤	١٣,٦	٨٤,٥	١٥,٥	٦٨,٤	٣١,٦	٢٩,٩	٧٠,١	٧
٨٥,٠	١٥,٠	٨٦,٦	١٣,٤	٨٧,١	١٢,٩	٦٧,١	٣٢,٩	٢٩,٢	٧٠,٨	٨
٨٦,٣	١٣,٧	٨٦,٤	١٣,٦	٨٦,٤	١٣,٦	٦٧,٣	٣٢,٧	٢٦,٤	٧٣,٦	٩
٨٥,٢	١٤,٨	٨٦,٨	١٣,٢	٨٥,٣	١٤,٧	٦٥,٤	٣٤,٦	٢٦,٠	٧٤,٠	١٠
٨٢,٩	١٧,١	٨٥,١	١٤,٩	٨٣,٩	١٦,١	٦٥,٧	٣٤,٣	٢٧,٩	٧٢,١	١٢ - ١١
٨٨,٤	١١,٦	٨٨,٩	١١,١	٨٧,٣	١٢,٧	٦٩,٨	٣٠,٢	٢٨,٧	٧١,٣	١٣ فاكتر
٨٤,٢	١٥,٨	٨٥,٩	١٤,١	٨٥,٠	١٥,٠	٦٧,٥	٣٢,٥	٣٠,٠	٧٠,٠	الإجمالي

تابع / جدول ٥-١٧: توزيع الأفراد حسب العوائق للحصول على الخدمة الطبية من مستشفى خاص (% - يتبع

مستوى التفصيل	عدم الشعور بالامان هناك		عدم الشعور بالامان بالذهاب الى هناك		تم رفض تقديم الخدمات الطبية لي هناك في الماضي		عدم الثقة بمؤهلات موظفي الخدمات الطبية العامة		لدي تجربة سببية سابقة في المركز الصحي		اغلاق الطرق	
	لا	نعم	لا	نعم	لا	نعم	لا	نعم	لا	نعم	لا	نعم
<b>المحافظة</b>												
دهوك	١٠,١	٨٩,٩	٩,٠	٩١,٠	٢,٣	٩٧,٧	٦,٤	٩٣,٦	١,٩	٩٨,١	٢,٠	٩٨,٠
نينوى	٢٦,٦	٧٣,٤	٣٤,٥	٦٥,٥	٥,٣	٩٤,٧	٥,٨	٩٤,٢	٤,٠	٩٦,٠	٦١,٠	٣٩,٠
السليمانية	١٦,٩	٨٣,١	١٥,٦	٨٤,٤	١٢,٦	٨٧,٤	١٦,٠	٨٤,٠	٨,٧	٩١,٣	١٦,٧	٨٣,٣
كركوك	٦,٢	٩٣,٨	٤,٨	٩٥,٢	٩,٦	٩٠,٤	١٠,٣	٨٩,٧	٩,٢	٩٠,٨	١١,١	٨٨,٩
اربيل	٦,١	٩٣,٩	٥,٦	٩٤,٤	٤,٧	٩٥,٣	٤,٧	٩٥,٣	٤,٢	٩٥,٨	٤,٣	٩٥,٧
ديالى	١٤,٢	٨٥,٨	١٣,٨	٨٦,٢	٧,٢	٩٢,٨	٦,٩	٩٣,١	٤,٠	٩٦,٠	٢٦,٧	٧٣,٣
الانبار	٢٢,٢	٧٧,٨	٢٥,١	٧٤,٩	١٠,٤	٨٩,٦	١٥,٠	٨٥,٠	٧,٨	٩٢,٢	٥٣,٣	٤٦,٧
بغداد	١٢,٢	٨٧,٨	١٦,٤	٨٣,٦	٧,٨	٩٢,٢	١٢,٣	٨٧,٧	٧,٤	٩٢,٦	٤٠,٨	٥٩,٢
بابل	١٣,٧	٨٦,٣	١٤,١	٨٥,٩	١٢,٠	٨٨,٠	١٥,٢	٨٤,٨	١٠,٣	٨٩,٧	٣٦,٩	٦٣,١
كربلاء	١٣,٦	٨٦,٤	١٢,٣	٨٧,٧	١١,٩	٨٨,١	١٠,٩	٨٩,١	١٠,٢	٨٩,٨	٥٠,١	٤٩,٩
واسط	١٨,٩	٨١,١	١٨,٧	٨١,٣	٨,٦	٩١,٤	١٠,١	٨٩,٩	٧,٩	٩٢,١	٢٢,١	٧٧,٩
صلاح الدين	٩,٩	٩٠,١	٩,٦	٩٠,٤	٤,٤	٩٥,٦	٦,٢	٩٣,٨	٣,٠	٩٧,٠	٢١,٩	٧٨,١
النجف	٥,١	٩٤,٩	٤,١	٩٥,٩	٦,٠	٩٤,٠	٦,٥	٩٣,٥	٥,٤	٩٤,٦	٥,٤	٩٤,٦
القادسية	(.)	٩٩,٧	(.)	٩٩,٧	(.)	٩٩,٥	٢,٦	٩٧,٤	٣,٠	٩٧,٠	١,٧	٩٨,٣
المثنى	..	١٠٠,٠	..	١٠٠,٠	..	١٠٠,٠	(.)	٩٩,٩	(.)	٩٩,٩	..	١٠٠,٠
ذي قار	(.)	٩٩,٩	(.)	٩٩,٨	(.)	٩٩,٨	١,٤	٩٨,٦	..	١٠٠,٠	٦,٦	٩٣,٤
ميسان	٥,٠	٩٥,٠	٤,١	٩٥,٩	٢,٠	٩٨,٠	٢,٨	٩٧,٢	١,٨	٩٨,٢	١٦,٤	٨٣,٦
البصرة	١٧,٩	٨٢,١	١٦,١	٨٣,٩	٤,٤	٩٥,٦	٩,٨	٩٠,٢	٤,٩	٩٥,١	٢٢,٠	٧٨,٠
<b>التقسيم الجغرافي</b>												
كردستان	١١,٣	٨٨,٧	١٠,٤	٨٩,٦	٧,٢	٩٢,٨	٩,٦	٩٠,٤	٥,٤	٩٤,٦	٨,٥	٩١,٥
بغداد	١٢,٢	٨٧,٨	١٦,٤	٨٣,٦	٧,٨	٩٢,٢	١٢,٣	٨٧,٧	٧,٤	٩٢,٦	٤٠,٨	٥٩,٢
بقية المحافظات	١٢,٩	٨٧,١	١٣,٨	٨٦,٢	٦,٠	٩٤,٠	٧,٧	٩٢,٣	٥,١	٩٤,٩	٢٧,٨	٧٢,٢
<b>التجمع السكاني</b>												
حضر	١١,٩	٨٨,١	١٣,٥	٨٦,٥	٦,٦	٩٣,٤	٩,٨	٩٠,٢	٦,٠	٩٤,٠	٢٦,٦	٧٣,٤
ريف	١٤,٠	٨٦,٠	١٤,٦	٨٥,٤	٦,٤	٩٣,٦	٧,٢	٩٢,٨	٥,٠	٩٥,٠	٣٠,٠	٧٠,٠
<b>انفاق الفرد (الف دينار / شهر)</b>												
اقل من ٦٠	١٤,٠	٨٦,٠	١٥,٤	٨٤,٦	٥,٤	٩٤,٦	٦,٤	٩٣,٦	٤,٣	٩٥,٧	٢٨,١	٧١,٩
٦٠ - اقل من ٨٠	١٥,٠	٨٥,٠	١٧,٠	٨٣,٠	٤,٩	٩٥,١	٥,١	٩٤,٩	٣,٣	٩٦,٧	٢٧,٩	٧٢,١
٨٠ - اقل من ١٠٠	١٤,١	٨٥,٩	١٥,٤	٨٤,٦	٥,٥	٩٤,٥	٧,٦	٩٢,٤	٦,١	٩٣,٩	٣١,٨	٦٨,٢
١٠٠ - اقل من ١٢٠	١٢,٨	٨٧,٢	١٢,٩	٨٧,١	٦,٤	٩٣,٦	٧,٧	٩٢,٣	٥,٥	٩٤,٥	٢٦,٦	٧٣,٤
١٢٠ - اقل من ١٤٠	١٣,٦	٨٦,٤	١٣,٩	٨٦,١	٧,٢	٩٢,٨	٩,٦	٩٠,٤	٦,٤	٩٣,٦	٢٩,٤	٧٠,٦
١٤٠ - اقل من ١٦٠	١١,١	٨٨,٩	١١,٩	٨٨,١	٦,٧	٩٣,٣	٩,٢	٩٠,٨	٦,٢	٩٣,٨	٢٦,٥	٧٣,٥
١٦٠ - اقل من ١٨٠	١١,٩	٨٨,١	١٣,٣	٨٦,٧	٧,٨	٩٢,٢	١٠,٠	٩٠,٠	٦,٢	٩٣,٨	٢٦,٣	٧٣,٧
١٨٠ - اقل من ٢٠٠	١٠,٤	٨٩,٦	١٠,٧	٨٩,٣	٥,٢	٩٤,٨	٨,٩	٩١,١	٤,٩	٩٥,١	٢٦,٦	٧٣,٤
٢٠٠ - اقل من ٣٠٠	١١,٨	٨٨,٢	١٣,٢	٨٦,٨	٨,٠	٩٢,٠	١١,٣	٨٨,٧	٦,٣	٩٣,٧	٢٦,٠	٧٤,٠
٣٠٠ - اقل من ٤٠٠	١١,٧	٨٨,٣	١٤,٨	٨٥,٢	٦,٩	٩٣,١	١١,٣	٨٨,٧	٥,٢	٩٤,٨	٢٨,٨	٧١,٢
٤٠٠ فاكثر	٨,٨	٩١,٢	١٢,٢	٨٧,٨	٧,١	٩٢,٩	١٢,٢	٨٧,٨	٧,٦	٩٢,٤	٢٤,٨	٧٥,٢

تابع / جدول ٥-١٧: توزيع الأفراد حسب العوائق للحصول على الخدمة الطبية من مستشفى خاص (%)

اغلاق الطرق		لدي تجربة سينة سابقة في المركز الصحي		عدم الثقة بمؤهلات موظفي الخدمات الطبية العامة		تم رفض تقديم الخدمات الطبية لي هناك في الماضي		عدم الشعور بالامان بالذهاب الى هناك		عدم الشعور بالامان هناك		مستوى التفصيل
لا	نعم	لا	نعم	لا	نعم	لا	نعم	لا	نعم	لا	نعم	
حجم الأسرة												
٧٤,٩	٢٥,١	٩٢,٥	٧,٥	٨٩,٠	١١,٠	٩١,٩	٨,١	٨٧,٧	١٢,٣	٨٨,٦	١١,٤	٢ - ١
٧٣,١	٢٦,٩	٩٢,٠	٨,٠	٨٩,١	١٠,٩	٩٣,٣	٦,٧	٨٤,٨	١٥,٢	٨٧,٠	١٣,٠	٣
٧٣,١	٢٦,٩	٩٤,٠	٦,٠	٩١,٠	٩,٠	٩٢,١	٧,٩	٨٧,٥	١٢,٥	٨٨,١	١١,٩	٤
٧٤,٠	٢٦,٠	٩٣,٤	٦,٦	٨٩,٧	١٠,٣	٩٢,٩	٧,١	٨٦,١	١٣,٩	٨٦,٨	١٣,٢	٥
٧١,٣	٢٨,٧	٩٣,٤	٦,٦	٨٩,٩	١٠,١	٩٢,٣	٧,٧	٨٥,٠	١٥,٠	٨٧,٠	١٣,٠	٦
٧٣,٩	٢٦,١	٩٤,٧	٥,٣	٩١,٩	٨,١	٩٤,٠	٦,٠	٨٧,٤	١٢,٦	٨٨,٦	١١,٤	٧
٧٣,٣	٢٦,٧	٩٥,٣	٤,٧	٩١,٨	٨,٢	٩٥,٢	٤,٨	٨٧,١	١٢,٩	٨٨,٠	١٢,٠	٨
٧٢,٣	٢٧,٧	٩٤,١	٥,٩	٩١,٠	٩,٠	٩٣,٠	٧,٠	٨٤,٢	١٥,٨	٨٤,٦	١٥,٤	٩
٧٠,٦	٢٩,٤	٩٥,٣	٤,٧	٩١,٧	٨,٣	٩٤,٧	٥,٣	٨٧,٢	١٢,٨	٨٧,٢	١٢,٨	١٠
٧١,٢	٢٨,٨	٩٤,٨	٥,٢	٩١,٩	٨,١	٩٤,٤	٥,٦	٨٦,٩	١٣,١	٨٨,٧	١١,٣	١٢ - ١١
٧٠,٢	٢٩,٨	٩٥,٩	٤,١	٩١,٨	٨,٢	٩٣,٣	٦,٧	٨٤,٦	١٥,٤	٨٨,٣	١١,٧	١٣ فأكثر
٧٢,٤	٢٧,٦	٩٤,٣	٥,٧	٩١,٠	٩,٠	٩٣,٤	٦,٦	٨٦,٢	١٣,٨	٨٧,٥	١٢,٥	الإجمالي

جدول ٥-١٨: توزيع الأفراد حسب العوائق للحصول على الخدمة الطبية من مركز صحي حكومي (%). - يتبع

عدم توفر المعدات الطبية		عدم توفر طبيب		عدم توفر طبية / ممرضة		صعوبة تأمين وسيلة النقل		عدم القدرة على تحمل النفقات		مستوى التفصيل
لا	نعم	لا	نعم	لا	نعم	لا	نعم	لا	نعم	
<b>المحافظة</b>										
٧٦,٨	٢٣,٢	٨١,٨	١٨,٢	٧٩,٥	٢٠,٥	٧٢,٦	٢٧,٤	٧١,٨	٢٨,٢	دهوك
٧٦,٦	٢٣,٤	٨٥,٦	١٤,٤	٨٣,٩	١٦,١	٨٤,٦	١٥,٤	٩٠,٧	٩,٣	نينوى
٤٧,٥	٥٢,٥	٥٥,٢	٤٤,٨	٥٨,٩	٤١,١	٦٦,٧	٣٣,٣	٦٥,٣	٣٤,٧	السليمانية
٦٧,٧	٣٢,٣	٧٨,٠	٢٢,٠	٧١,٣	٢٨,٧	٨١,١	١٨,٩	٨٩,٠	١١,٠	كركوك
٧٥,٧	٢٤,٣	٨٢,٠	١٨,٠	٨٥,٨	١٤,٢	٨٣,٤	١٦,٦	٨٥,٦	١٤,٤	اربيل
٧٥,٧	٢٤,٣	٨٧,٨	١٢,٢	٨٥,٨	١٤,٢	٩٣,٤	٦,٦	٩١,٩	٨,١	ديالى
٥٢,٣	٤٧,٧	٥٩,٢	٤٠,٨	٦٠,٠	٤٠,٠	٧٧,٨	٢٢,٢	٩٢,٩	٧,١	الانبار
٦٥,٤	٣٤,٦	٨١,٨	١٨,٢	٨٠,٥	١٩,٥	٨٩,٥	١٠,٥	٩٣,٥	٦,٥	بغداد
٤٢,٧	٥٧,٣	٥٦,٢	٤٣,٨	٦٤,٧	٣٥,٣	٧٩,٠	٢١,٠	٨٠,٨	١٩,٢	بابل
٦٣,٩	٣٦,١	٦٦,٤	٣٣,٦	٦٨,٧	٣١,٣	٩١,٠	٩,٠	٩٤,٠	٦,٠	كربلاء
٨٠,٠	٢٠,٠	٨٦,١	١٣,٩	٨٥,٧	١٤,٣	٧١,٧	٢٨,٣	٨١,٥	١٨,٥	واسط
٦٥,٤	٣٤,٦	٧٤,٧	٢٥,٣	٧١,٠	٢٩,٠	٨٣,١	١٦,٩	٨٩,٨	١٠,٢	صلاح الدين
٩٤,٩	٥,١	٩٦,٧	٣,٣	٩٦,٤	٣,٦	٨٥,٧	١٤,٣	٩٢,٧	٧,٣	النجف
٩٢,٤	٧,٦	٩٧,٩	٢,١	٩٤,٩	٥,١	٩٣,٥	٦,٥	٩٧,٩	٢,١	القادسية
٩٣,٦	٦,٤	٩٨,٧	١,٣	٩٩,٢	(.)	٩١,٢	٨,٨	٩٨,٤	١,٦	المثنى
٩٥,٨	٤,٢	٩٨,١	١,٩	٩٨,٣	١,٧	٨٧,٢	١٢,٨	٩٦,٣	٣,٧	ذي قار
٧٨,٧	٢١,٣	٨١,٤	١٨,٦	٨٦,٣	١٣,٧	٨٥,٢	١٤,٨	٩٣,١	٦,٩	ميسان
٥٨,٦	٤١,٤	٧٢,١	٢٧,٩	٧٣,٧	٢٦,٣	٨٨,٢	١١,٨	٩١,٤	٨,٦	البصرة
<b>التقسيم الجغرافي</b>										
٦٥,٠	٣٥,٠	٧١,٥	٢٨,٥	٧٣,٧	٢٦,٣	٧٤,٢	٢٥,٨	٧٤,٢	٢٥,٨	كردستان
٦٥,٤	٣٤,٦	٨١,٨	١٨,٢	٨٠,٥	١٩,٥	٨٩,٥	١٠,٥	٩٣,٥	٦,٥	بغداد
٧٢,٤	٢٧,٦	٨٠,٤	١٩,٦	٨٠,٤	١٩,٦	٨٥,٠	١٥,٠	٩١,١	٨,٩	بقية المحافظات
<b>التجمع السكاني</b>										
٧٠,٨	٢٩,٢	٨٠,٥	١٩,٥	٨٠,٩	١٩,١	٨٧,٦	١٢,٤	٨٩,٥	١٠,٥	حضر
٦٧,٣	٣٢,٧	٧٦,٤	٢٣,٦	٧٥,٩	٢٤,١	٧٦,٣	٢٣,٧	٨٧,٦	١٢,٤	ريف
<b>انفاق الفرد (الف دينار / شهر)</b>										
٧٧,٣	٢٢,٧	٨٢,١	١٧,٩	٨١,٨	١٨,٢	٧٢,٠	٢٨,٠	٨٤,٢	١٥,٨	اقل من ٦٠
٧٥,٨	٢٤,٢	٨١,٠	١٩,٠	٨٠,٤	١٩,٦	٨١,٧	١٨,٣	٩٠,٠	١٠,٠	٦٠ - اقل من ٨٠
٧١,٤	٢٨,٦	٨١,٠	١٩,٠	٨٠,٠	٢٠,٠	٨١,٤	١٨,٦	٨٨,٧	١١,٣	٨٠ - اقل من ١٠٠
٦٨,٤	٣١,٦	٨١,٥	١٨,٥	٨٠,١	١٩,٩	٨٤,٧	١٥,٣	٨٩,٧	١٠,٣	١٠٠ - اقل من ١٢٠
٦٧,٤	٣٢,٦	٧٥,٦	٢٤,٤	٧٧,٥	٢٢,٥	٨٣,٦	١٦,٤	٨٨,٠	١٢,٠	١٢٠ - اقل من ١٤٠
٦٨,٧	٣١,٣	٧٨,٦	٢١,٤	٧٨,٣	٢١,٧	٨٤,٨	١٥,٢	٨٨,١	١١,٩	١٤٠ - اقل من ١٦٠
٦٧,٥	٣٢,٥	٧٨,٠	٢٢,٠	٧٧,٩	٢٢,١	٨٧,٤	١٢,٦	٨٩,٩	١٠,١	١٦٠ - اقل من ١٨٠
٦٩,٣	٣٠,٧	٧٨,٨	٢١,٢	٧٧,٧	٢٢,٣	٨٧,٥	١٢,٥	٩٠,٩	٩,١	١٨٠ - اقل من ٢٠٠
٦٧,٩	٣٢,١	٧٨,١	٢١,٩	٧٩,١	٢٠,٩	٨٨,٢	١١,٨	٨٩,٩	١٠,١	٢٠٠ - اقل من ٣٠٠
٦٦,٧	٣٣,٣	٧٦,٤	٢٣,٦	٧٩,٩	٢٠,١	٨٨,١	١١,٩	٨٩,٩	١٠,١	٣٠٠ - اقل من ٤٠٠
٦٥,٨	٣٤,٢	٨٠,٢	١٩,٨	٨٠,٤	١٩,٦	٨٧,٦	١٢,٤	٨٨,٥	١١,٥	٤٠٠ فأكثر



تابع / جدول ٥-١٨: توزيع الأفراد حسب العوائق للحصول على الخدمة الطبية من مركز صحي حكومي (%)

عدم القدرة على تحمل النفقات		صعوبة تأمين وسيلة النقل		عدم توفر طبية / ممرضة		عدم توفر طبيب		عدم توفر المعدات الطبية		مستوى التفصيل
لا	نعم	لا	نعم	لا	نعم	لا	نعم	لا	نعم	
حجم الأسرة										
١٥,٣	٨٤,٧	٢٠,٢	٧٩,٨	١٩,٣	٨٠,٧	٢٠,٧	٧٩,٣	٣٠,١	٦٩,٩	٢ - ١
١٤,٩	٨٥,١	١٦,٨	٨٣,٢	٢٢,٦	٧٧,٤	٢٣,١	٧٦,٩	٣٤,٢	٦٥,٨	٣
١٣,٩	٨٦,١	١٩,٥	٨٠,٥	٢٢,٤	٧٧,٦	٢٢,٥	٧٧,٥	٣٣,٢	٦٦,٨	٤
١٢,١	٨٧,٩	١٥,٥	٨٤,٥	٢٠,٦	٧٩,٤	٢٠,٨	٧٩,٢	٣٠,٥	٦٩,٥	٥
١٠,٨	٨٩,٢	١٤,٧	٨٥,٣	١٩,٩	٨٠,١	٢١,٣	٧٨,٧	٣١,٦	٦٨,٤	٦
١١,٤	٨٨,٦	١٥,١	٨٤,٩	٢١,٠	٧٩,٠	١٩,٧	٨٠,٣	٢٩,٤	٧٠,٦	٧
١١,٢	٨٨,٨	١٥,٤	٨٤,٦	٢٠,١	٧٩,٩	٢١,٩	٧٨,١	٢٩,٤	٧٠,٦	٨
٩,٠	٩١,٠	١٥,٧	٨٤,٣	١٩,٨	٨٠,٢	٢١,٠	٧٩,٠	٢٧,٤	٧٢,٦	٩
١١,٤	٨٨,٦	١٦,١	٨٣,٩	٢٠,٥	٧٩,٥	٢٠,٩	٧٩,١	٣٠,٤	٦٩,٦	١٠
٨,٦	٩١,٤	١٧,١	٨٢,٩	٢١,٢	٧٨,٨	٢٠,٨	٧٩,٢	٢٩,٨	٧٠,٢	١٢ - ١١
٨,٦	٩١,٤	١٣,٠	٨٧,٠	١٩,٧	٨٠,٣	١٧,٠	٨٣,٠	٢٩,١	٧٠,٩	١٣ فأكثر
١١,١	٨٨,٩	١٥,٧	٨٤,٣	٢٠,٦	٧٩,٤	٢٠,٧	٧٩,٣	٣٠,٣	٦٩,٧	الإجمالي

جدول ٥-١٨: توزيع الأفراد حسب العوائق للحصول على الخدمة الطبية من مركز صحي حكومي (% - يتبع

اغلاق الطرق		لدي تجربة سبينة سابقة في المركز الصحي		عدم الثقة بمؤهلات موظفي الخدمات الطبية العامة		تم رفض تقديم الخدمات الطبية لي هناك في الماضي		عدم الشعور بالامان بالذهاب الى هناك		عدم الشعور بالامان هناك		مستوى التفصيل
لا	نعم	لا	نعم	لا	نعم	لا	نعم	لا	نعم	لا	نعم	
<b>المحافظة</b>												
٩٨,٣	١,٧	٩٨,٩	١,١	٩٤,٥	٥,٥	٩٧,٩	٢,١	٩٢,٣	٧,٧	٩٠,٦	٩,٤	دهوك
٦٤,٧	٣٥,٣	٩٥,٢	٤,٨	٨٨,٩	١١,١	٩٤,٥	٥,٥	٩٠,٣	٩,٧	٩٣,٣	٦,٧	نينوى
٨٥,٤	١٤,٦	٨٦,٩	١٣,١	٧٣,٥	٢٦,٥	٨٣,١	١٦,٩	٨٥,٦	١٤,٤	٨٣,١	١٦,٩	السليمانية
٨٩,٣	١٠,٧	٩٠,٢	٩,٨	٨٤,٥	١٥,٥	٩١,٤	٨,٦	٩٥,٩	٤,١	٩٢,٤	٧,٦	كركوك
٩٥,٩	٤,١	٩٠,٣	٩,٧	٨٣,٠	١٧,٠	٨٧,٠	١٣,٠	٩٥,٠	٥,٠	٩٣,٨	٦,٢	اربيل
٨١,٨	١٨,٢	٩٥,٩	٤,١	٨٧,٧	١٢,٣	٩٥,١	٤,٩	٩٢,٥	٧,٥	٩٢,٠	٨,٠	ديالى
٦١,٥	٣٨,٥	٩٢,٤	٧,٦	٨٠,٤	١٩,٦	٩٣,١	٦,٩	٩٢,٤	٧,٦	٩٢,٩	٧,١	الانبار
٧٧,٢	٢٢,٨	٩١,٨	٨,٢	٧٨,٢	٢١,٨	٩٢,٩	٧,١	٨٧,١	١٢,٩	٨٦,٨	١٣,٢	بغداد
٧٧,٢	٢٢,٨	٨٧,٩	١٢,١	٧٩,٤	٢٠,٦	٨٧,٣	١٢,٧	٨٧,٨	١٢,٢	٨٧,٦	١٢,٤	بابل
٧٠,٧	٢٩,٣	٩٠,٥	٩,٥	٨١,٣	١٨,٧	٨٨,٠	١٢,٠	٨٧,٨	١٢,٢	٨٧,٠	١٣,٠	كربلاء
٨٥,٢	١٤,٨	٩٣,٩	٦,١	٨٧,٣	١٢,٧	٩٢,٤	٧,٦	٨٨,٧	١١,٣	٨٩,٦	١٠,٤	واسط
٨٤,٩	١٥,١	٨٩,١	١٠,٩	٨٤,٠	١٦,٠	٩٣,٦	٦,٤	٩١,٩	٨,١	٩٠,٦	٩,٤	صلاح الدين
٩٨,٠	٢,٠	٩٦,٨	٣,٢	٩٥,٦	٤,٤	٩٦,٨	٣,٢	٩٨,٥	١,٥	٩٨,٢	١,٨	النجف
٩٩,٨	(.)	٩٨,٣	١,٧	٩٦,٤	٣,٦	٩٨,٩	١,١	٩٩,٥	(.)	٩٩,٧	(.)	القادسية
١٠٠,٠	٠,٠	٩٩,٦	(.)	٩٩,٥	(.)	٩٩,٩	(.)	١٠٠,٠	..	٩٩,٩	(.)	المثنى
٩٤,٧	٥,٣	٩٩,١	(.)	٩٥,٤	٤,٦	٩٩,٧	(.)	٩٩,٩	(.)	٩٩,٥	(.)	ذي قار
٩٨,٧	١,٣	٩٧,٥	٢,٥	٩٤,١	٥,٩	٩٨,٨	١,٢	٩٧,٨	٢,٢	٩٥,٨	٤,٢	ميسان
٨٢,٠	١٨,٠	٩٣,٩	٦,١	٨٣,٦	١٦,٤	٩٤,٥	٥,٥	٨٤,٦	١٥,٤	٨٢,٢	١٧,٨	البصرة
<b>التقسيم الجغرافي</b>												
٩٢,٤	٧,٦	٩١,١	٨,٩	٨٢,٢	١٧,٨	٨٨,٢	١١,٨	٩٠,٧	٩,٣	٨٨,٨	١١,٢	كردستان
٧٧,٢	٢٢,٨	٩١,٨	٨,٢	٧٨,٢	٢١,٨	٩٢,٩	٧,١	٨٧,١	١٢,٩	٨٦,٨	١٣,٢	بغداد
٨٢,٣	١٧,٧	٩٤,١	٥,٩	٨٧,٧	١٢,٣	٩٤,٤	٥,٦	٩٢,٦	٧,٤	٩٢,٣	٧,٧	بقية المحافظات
<b>التجمع السكاني</b>												
٨٣,٦	١٦,٤	٩٣,٠	٧,٠	٨٤,٥	١٥,٥	٩٣,١	٦,٩	٩٠,٣	٩,٧	٨٩,٦	١٠,٤	حضر
٨٠,٩	١٩,١	٩٣,٥	٦,٥	٨٥,٥	١٤,٥	٩٣,١	٦,٩	٩٢,٨	٧,٢	٩٢,٨	٧,٢	ريف
<b>انفاق الفرد (الف دينار / شهر)</b>												
٨٢,٠	١٨,٠	٩٥,١	٤,٩	٨٩,١	١٠,٩	٩٤,٩	٥,١	٩١,٩	٨,١	٩٢,٥	٧,٥	اقل من ٦٠
٨١,٧	١٨,٣	٩٤,٣	٥,٧	٨٨,٩	١١,١	٩٥,٢	٤,٨	٩١,١	٨,٩	٩١,٣	٨,٧	٦٠ - اقل من ٨٠
٨٠,٨	١٩,٢	٩٣,٧	٦,٣	٨٨,٧	١١,٣	٩٣,٩	٦,١	٩٢,٥	٧,٥	٩٢,٤	٧,٦	٨٠ - اقل من ١٠٠
٨٤,٦	١٥,٤	٩٣,٨	٦,٢	٨٥,٨	١٤,٢	٩٤,٠	٦,٠	٩٢,٨	٧,٢	٩٠,٨	٩,٢	١٠٠ - اقل من ١٢٠
٨١,٥	١٨,٥	٩٢,٧	٧,٣	٨٤,٩	١٥,١	٩٣,٧	٦,٣	٩٠,٢	٩,٨	٨٩,٣	١٠,٧	١٢٠ - اقل من ١٤٠
٨٣,٩	١٦,١	٩٣,٧	٦,٣	٨٤,٨	١٥,٢	٩٢,٦	٧,٤	٩١,٣	٨,٧	٩١,٥	٨,٥	١٤٠ - اقل من ١٦٠
٨٤,٨	١٥,٢	٩٣,٥	٦,٥	٨٦,٠	١٤,٠	٩٢,٨	٧,٢	٩٠,٩	٩,١	٩٠,٣	٩,٧	١٦٠ - اقل من ١٨٠
٨١,٦	١٨,٤	٩٣,٧	٦,٣	٨٣,٥	١٦,٥	٩٢,٣	٧,٧	٩٢,١	٧,٩	٩٠,١	٩,٩	١٨٠ - اقل من ٢٠٠
٨٤,٨	١٥,٢	٩١,٧	٨,٣	٨١,٩	١٨,١	٩١,٠	٩,٠	٩٠,٥	٩,٥	٨٩,٣	١٠,٧	٢٠٠ - اقل من ٣٠٠
٧٨,٧	٢١,٣	٩١,٣	٨,٧	٧٨,٤	٢١,٦	٩١,٦	٨,٤	٨٦,٩	١٣,١	٨٧,٥	١٢,٥	٣٠٠ - اقل من ٤٠٠
٨٤,٣	١٥,٧	٩١,٦	٨,٤	٧٨,٢	٢١,٨	٩٢,١	٧,٩	٩٠,٥	٩,٥	٩٠,٦	٩,٤	٤٠٠ فأكثر

تابع / جدول ٥-١٨: توزيع الأفراد حسب العوائق للحصول على الخدمة الطبية من مركز صحي حكومي (%)

اغلاق الطرق		لدي تجربة سينة سابقة في المركز الصحي		عدم الثقة بمؤهلات موظفي الخدمات الطبية العامة		تم رفض تقديم الخدمات الطبية لي هناك في الماضي		عدم الشعور بالامان بالذهاب الى هناك		عدم الشعور بالامان هناك		مستوى التفصيل
لا	نعم	لا	نعم	لا	نعم	لا	نعم	لا	نعم	لا	نعم	
حجم الأسرة												
٨٤,٣	١٥,٧	٩١,٥	٨,٥	٨٥,٨	١٤,٢	٩١,٩	٨,١	٩٠,٨	٩,٢	٩٠,٥	٩,٥	٢ - ١
٨٤,١	١٥,٩	٩٢,٥	٧,٥	٨٢,٨	١٧,٢	٩١,٠	٩,٠	٩٠,٣	٩,٧	٩٠,٢	٩,٨	٣
٨٢,٧	١٧,٣	٩٢,٥	٧,٥	٨٥,٢	١٤,٨	٩١,٥	٨,٥	٩٠,٦	٩,٤	٨٩,٣	١٠,٧	٤
٨٣,٣	١٦,٧	٩٣,٠	٧,٠	٨٣,٠	١٧,٠	٩٢,٠	٨,٠	٩٠,٢	٩,٨	٨٩,٣	١٠,٧	٥
٨١,٦	١٨,٤	٩٢,٣	٧,٧	٨٤,٠	١٦,٠	٩٢,٨	٧,٢	٨٩,١	١٠,٩	٩٠,٢	٩,٨	٦
٨٣,٢	١٦,٨	٩٣,٨	٦,٢	٨٥,٤	١٤,٦	٩٢,٧	٧,٣	٩١,٦	٨,٤	٩٠,٧	٩,٣	٧
٨٣,٨	١٦,٢	٩٤,١	٥,٩	٨٥,٧	١٤,٣	٩٤,٣	٥,٧	٩١,٩	٨,١	٩١,٧	٨,٣	٨
٨٣,٤	١٦,٦	٩٣,١	٦,٩	٨٤,٩	١٥,١	٩٣,٦	٦,٤	٩٠,٢	٩,٨	٩٠,٣	٩,٧	٩
٨١,٩	١٨,١	٩٤,٢	٥,٨	٨٥,٥	١٤,٥	٩٤,٤	٥,٦	٩٤,٠	٦,٠	٩١,٢	٨,٨	١٠
٨٢,٤	١٧,٦	٩٣,٥	٦,٥	٨٦,٤	١٣,٦	٩٥,٢	٤,٨	٩٢,٤	٧,٦	٩١,٩	٨,١	١٢ - ١١
٨١,٩	١٨,١	٩٢,٧	٧,٣	٨٤,٦	١٥,٤	٩٣,٤	٦,٦	٩١,٥	٨,٥	٩٠,٩	٩,١	١٣ فأكثر
٨٢,٨	١٧,٢	٩٣,١	٦,٩	٨٤,٨	١٥,٢	٩٣,١	٦,٩	٩١,١	٨,٩	٩٠,٥	٩,٥	الاحتمالي

جدول ٥-١٩: توزيع الأفراد حسب العوائق للحصول على الخدمة الطبية من عيادة / مجمع طبي خاص (%) - يتبع

عدم توفر المعدات الطبية		عدم توفر طبيب		عدم توفر طبية / مرضية		صعوبة تامين وسيلة النقل		عدم القدرة على تحمل النفقات		مستوى التفصيل
لا	نعم	لا	نعم	لا	نعم	لا	نعم	لا	نعم	
<b>المحافظة</b>										
٨٢,٠	١٨,٠	٨٤,٩	١٥,١	٨٠,٨	١٩,٢	٦٤,٣	٣٥,٧	٤٣,٢	٥٦,٨	دهوك
٨٦,١	١٣,٩	٨٧,٤	١٢,٦	٨٥,٨	١٤,٢	٧٥,٣	٢٤,٧	٤٨,٤	٥١,٦	نينوى
٧٠,٧	٢٩,٣	٧٢,٣	٢٧,٧	٧٤,٥	٢٥,٥	٥٨,٢	٤١,٨	٣٨,٨	٦١,٢	السليمانية
٧٩,٥	٢٠,٥	٨٠,٥	١٩,٥	٨٢,١	١٧,٩	٧٣,٩	٢٦,١	٥٩,٩	٤٠,١	كركوك
٨٩,٤	١٠,٦	٩١,٥	٨,٥	٩١,١	٨,٩	٧٨,١	٢١,٩	٥٠,٤	٤٩,٦	اربيل
٨٤,٨	١٥,٢	٨٨,٥	١١,٥	٨٧,٦	١٢,٤	٨٦,٠	١٤,٠	٤٥,٥	٥٤,٥	ديالى
٧٥,٣	٢٤,٧	٧١,٤	٢٨,٦	٧٤,٨	٢٥,٢	٧٢,٠	٢٨,٠	٤٧,٧	٥٢,٣	الانبار
٨٣,٢	١٦,٨	٩٠,٣	٩,٧	٨٨,٧	١١,٣	٨٥,٠	١٥,٠	٦٢,٤	٣٧,٦	بغداد
٥٥,٥	٤٤,٥	٦٢,٨	٣٧,٢	٦٣,٨	٣٦,٢	٧٢,٣	٢٧,٧	٢٩,٩	٧٠,١	بابل
٧٧,٢	٢٢,٨	٧٥,٢	٢٤,٨	٧٦,٥	٢٣,٥	٨٤,٩	١٥,١	٤٧,٢	٥٢,٨	كربلاء
٨٥,٤	١٤,٦	٨٨,٣	١١,٧	٨٦,٣	١٣,٧	٥٨,٠	٤٢,٠	٣٨,٥	٦١,٥	واسط
٨٤,٢	١٥,٨	٨٥,١	١٤,٩	٨٣,٧	١٦,٣	٧٧,١	٢٢,٩	٤٢,٦	٥٧,٤	صلاح الدين
٩١,٦	٨,٤	٩٢,٢	٧,٨	٩٢,١	٧,٩	٧٨,١	٢١,٩	٣٧,٩	٦٢,١	النجف
٩٨,٣	١,٧	٩٩,٧	(.)	٩٩,٨	(.)	٨٦,٠	١٤,٠	٤٩,٨	٥٠,٢	القادسية
٩٨,٤	١,٦	١٠٠,٠	..	١٠٠,٠	..	٩٠,٣	٩,٧	٦٩,٣	٣٠,٧	المتنى
٩٨,٦	١,٤	٩٨,٦	١,٤	٩٨,٢	١,٨	٨٢,٦	١٧,٤	٤٤,٢	٥٥,٨	ذي قار
٩٤,١	٥,٩	٩٣,١	٦,٩	٩٠,٨	٩,٢	٨٠,٥	١٩,٥	٥٥,٣	٤٤,٧	ميسان
٧٧,٦	٢٢,٤	٧٧,٦	٢٢,٤	٧٨,٨	٢١,٢	٧٦,٨	٢٣,٢	٤١,٦	٥٨,٤	البصرة
<b>التقسيم الجغرافي</b>										
٨٠,٢	١٩,٨	٨٢,٣	١٧,٧	٨٢,٠	١٨,٠	٦٦,٨	٣٣,٢	٤٤,٠	٥٦,٠	كردستان
٨٣,٢	١٦,٨	٩٠,٣	٩,٧	٨٨,٧	١١,٣	٨٥,٠	١٥,٠	٦٢,٤	٣٧,٦	بغداد
٨٣,٦	١٦,٤	٨٤,٦	١٥,٤	٨٤,٦	١٥,٤	٧٧,٥	٢٢,٥	٤٥,٧	٥٤,٣	بقية المحافظات
<b>التجمع السكاني</b>										
٨٣,٢	١٦,٨	٨٦,٥	١٣,٥	٨٦,٢	١٣,٨	٨١,٤	١٨,٦	٥٣,٢	٤٦,٨	حضر
٨٢,٤	١٧,٦	٨٣,١	١٦,٩	٨٢,٤	١٧,٦	٦٨,٠	٣٢,٠	٣٩,٤	٦٠,٦	ريف
<b>انفاق الفرد (الف دينار / شهر)</b>										
٨٦,٠	١٤,٠	٨٧,٥	١٢,٥	٨٧,١	١٢,٩	٦٤,٢	٣٥,٨	٢٩,٥	٧٠,٥	اقل من ٦٠
٨٦,٧	١٣,٣	٨٥,٣	١٤,٧	٨٣,٦	١٦,٤	٧٠,٨	٢٩,٢	٣٨,٨	٦١,٢	٦٠ - اقل من ٨٠
٨٢,٨	١٧,٢	٨٥,٤	١٤,٦	٨٣,٣	١٦,٧	٧٣,٥	٢٦,٥	٤٠,٤	٥٩,٦	٨٠ - اقل من ١٠٠
٨٢,٧	١٧,٣	٨٤,٩	١٥,١	٨٤,٨	١٥,٢	٧٦,٢	٢٣,٨	٤٣,٢	٥٦,٨	١٠٠ - اقل من ١٢٠
٨١,٨	١٨,٢	٨٣,٣	١٦,٧	٨٣,٦	١٦,٤	٧٦,٦	٢٣,٤	٤٥,٩	٥٤,١	١٢٠ - اقل من ١٤٠
٨٠,٣	١٩,٧	٨٤,٧	١٥,٣	٨٤,٧	١٥,٣	٧٧,٨	٢٢,٢	٤٩,٣	٥٠,٧	١٤٠ - اقل من ١٦٠
٨١,٥	١٨,٥	٨٤,٦	١٥,٤	٨٣,٩	١٦,١	٨١,٠	١٩,٠	٥٤,٤	٤٥,٦	١٦٠ - اقل من ١٨٠
٨١,٩	١٨,١	٨٦,٥	١٣,٥	٨٥,٣	١٤,٧	٨٢,٨	١٧,٢	٥٧,١	٤٢,٩	١٨٠ - اقل من ٢٠٠
٨١,٩	١٨,١	٨٥,٨	١٤,٢	٨٦,١	١٣,٩	٨٣,٣	١٦,٧	٥٨,٨	٤١,٢	٢٠٠ - اقل من ٣٠٠
٨٢,٩	١٧,١	٨٦,١	١٣,٩	٨٦,٤	١٣,٦	٨٣,٥	١٦,٥	٦٣,٩	٣٦,١	٣٠٠ - اقل من ٤٠٠
٨٤,٨	١٥,٢	٨٧,٥	١٢,٥	٨٨,٤	١١,٦	٨٣,٤	١٦,٦	٦٥,٥	٣٤,٥	٤٠٠ فأكثر

تابع / جدول ٥-١٩: توزيع الأفراد حسب العوائق للحصول على الخدمة الطبية من عيادة / مجمع طبي خاص (%)

مستوى التفصيل	عدم القدرة على تحمل النفقات		صعوبة تأمين وسيلة النقل		عدم توفر طبية / ممرضة		عدم توفر طبيب		عدم توفر المعدات الطبية	
	لا	نعم	لا	نعم	لا	نعم	لا	نعم	لا	نعم
حجم الأسرة										
١ - ٢	٤٩,٩	٥٠,١	٢٧,٨	٧٢,٢	١٤,٢	٨٥,٨	١٣,٦	٨٦,٤	١٥,٨	٨٤,٢
٣	٥١,٢	٤٨,٨	٢٦,٢	٧٣,٨	١٤,٧	٨٥,٣	١٥,١	٨٤,٩	١٧,٨	٨٢,٢
٤	٤٨,٤	٥١,٦	٢٥,١	٧٤,٩	١٦,٤	٨٣,٦	١٦,٥	٨٣,٥	١٩,٢	٨٠,٨
٥	٤٩,٤	٥٠,٦	٢٢,٩	٧٧,١	١٤,١	٨٥,٩	١٣,٣	٨٦,٧	١٧,٤	٨٢,٦
٦	٤٩,٩	٥٠,١	٢١,٨	٧٨,٢	١٥,١	٨٤,٩	١٥,٦	٨٤,٤	١٩,٠	٨١,٠
٧	٥٢,٩	٤٧,١	٢٢,٧	٧٧,٣	١٥,٨	٨٤,٢	١٤,٧	٨٥,٣	١٧,٥	٨٢,٥
٨	٥٢,٦	٤٧,٤	٢٣,٥	٧٦,٥	١٣,٨	٨٦,٢	١٣,٧	٨٦,٣	١٦,٤	٨٣,٦
٩	٥٣,١	٤٦,٩	٢١,٢	٧٨,٨	١٤,٢	٨٥,٨	١٤,٩	٨٥,١	١٤,١	٨٥,٩
١٠	٥٣,٠	٤٧,٠	٢٢,٩	٧٧,١	١٦,٠	٨٤,٠	١٤,٢	٨٥,٨	١٦,١	٨٣,٩
١١ - ١٢	٥١,٣	٤٨,٧	٢٣,٧	٧٦,٣	١٦,٠	٨٤,٠	١٤,٨	٨٥,٢	١٨,١	٨١,٩
١٣ فأكثر	٤٧,٧	٥٢,٣	١٧,٦	٨٢,٤	١٣,٤	٨٦,٦	١٢,٩	٨٧,١	١٤,٤	٨٥,٦
الإجمالي	٥٠,٩	٤٩,١	٢٢,٦	٧٧,٤	١٤,٩	٨٥,١	١٤,٥	٨٥,٥	١٧,٠	٨٣,٠

جدول ٥-١٩: توزيع الأفراد حسب العوائق للحصول على الخدمة الطبية من عيادة / مجمع طبي خاص (%) - يتبع

مستوى التفصيل	عدم الشعور بالامان هناك		عدم الشعور بالامان بالذهاب الى هناك		تم رفض تقديم الخدمات الطبية لي هناك في الماضي		عدم الثقة بمؤهلات موظفي الخدمات الطبية العامة		لدي تجربة سيئة سابقة في المركز الصحي		اغلاق الطرق	
	لا	نعم	لا	نعم	لا	نعم	لا	نعم	لا	نعم	لا	نعم
<b>المحافظة</b>												
دهوك	١٠,٤	٨٩,٦	٨,٨	٩١,٢	٢,٤	٩٧,٦	٥,٦	٩٤,٤	١,٧	٩٨,٣	١,٨	٩٨,٢
نينوى	١١,١	٨٨,٩	١٤,٥	٨٥,٥	٣,٤	٩٦,٦	٥,٠	٩٥,٠	٤,٢	٩٥,٨	٣٩,٣	٦٠,٧
السليمانية	١٦,٢	٨٣,٨	١٤,٥	٨٥,٥	١٢,٣	٨٧,٧	١٧,٠	٨٣,٠	٩,٦	٩٠,٤	١٥,٥	٨٤,٥
كركوك	٦,٩	٩٣,١	٤,٩	٩٥,١	١٠,١	٨٩,٩	١٢,٢	٨٧,٨	٩,٢	٩٠,٨	١١,٣	٨٨,٧
اربيل	٦,٥	٩٣,٥	٥,٠	٩٥,٠	٤,٥	٩٥,٥	٥,٢	٩٤,٨	٣,٣	٩٦,٧	٣,٩	٩٦,١
ديالى	١٠,١	٨٩,٩	٩,٣	٩٠,٧	٦,٩	٩٣,١	٩,٤	٩٠,٦	٤,٥	٩٥,٥	٢٦,٢	٧٣,٨
الانبار	١٦,١	٨٣,٩	١٦,١	٨٣,٩	٩,٢	٩٠,٨	١٥,٦	٨٤,٤	٧,٩	٩٢,١	٤١,٠	٥٩,٠
بغداد	٩,٦	٩٠,٤	١٢,٨	٨٧,٢	٦,١	٩٣,٩	١٠,٧	٨٩,٣	٦,٦	٩٣,٤	٢٦,٥	٧٣,٥
بابل	١٢,٥	٨٧,٥	١١,٩	٨٨,١	١٠,٦	٨٩,٤	١٤,٥	٨٥,٥	٩,٦	٩٠,٤	٢٦,٣	٧٣,٧
كربلاء	١٣,٣	٨٦,٧	١٢,٨	٨٧,٢	١١,٧	٨٨,٣	٩,٩	٩٠,١	٩,٨	٩٠,٢	٣٦,٩	٦٣,١
واسط	١٣,٨	٨٦,٢	١٣,٤	٨٦,٦	٧,٨	٩٢,٢	٩,٠	٩١,٠	٧,٠	٩٣,٠	١٦,١	٨٣,٩
صلاح الدين	٩,٠	٩١,٠	٧,٦	٩٢,٤	٤,٣	٩٥,٧	٦,٤	٩٣,٦	٢,٩	٩٧,١	١٧,٣	٨٢,٧
النجف	٥,٠	٩٥,٠	٤,٦	٩٥,٤	٦,٩	٩٣,١	٧,٦	٩٢,٤	٦,١	٩٣,٩	٥,٩	٩٤,١
القادسية	(.)	٩٩,٩	(.)	٩٩,٨	(.)	٩٩,٦	١,٥	٩٨,٥	(.)	٩٩,١	١,٤	٩٨,٦
المثنى	..	١٠٠,٠	..	١٠٠,٠	(.)	١٠٠,٠	(.)	٩٩,٧	(.)	٩٩,٧	..	١٠٠,٠
ذي قار	(.)	٩٩,٩	..	١٠٠,٠	(.)	٩٩,٨	(.)	٩٩,٢	(.)	٩٩,٨	٦,٧	٩٣,٣
ميسان	٣,٧	٩٦,٣	٣,٤	٩٦,٦	١,٨	٩٨,٢	٢,٦	٩٧,٤	٢,١	٩٧,٩	٧,٥	٩٢,٥
البصرة	١٧,٧	٨٢,٣	١٥,٥	٨٤,٥	٥,٤	٩٤,٦	١٠,٧	٨٩,٣	٥,٤	٩٤,٦	١٨,٤	٨١,٦
<b>التقسيم الجغرافي</b>												
كردستان	١١,٣	٨٨,٧	٩,٧	٩٠,٣	٧,٠	٩٣,٠	٩,٩	٩٠,١	٥,٤	٩٤,٦	٧,٩	٩٢,١
بغداد	٩,٦	٩٠,٤	١٢,٨	٨٧,٢	٦,١	٩٣,٩	١٠,٧	٨٩,٣	٦,٦	٩٣,٤	٢٦,٥	٧٣,٥
بقية المحافظات	٩,٤	٩٠,٦	٩,٢	٩٠,٨	٥,٦	٩٤,٤	٧,٨	٩٢,٢	٥,١	٩٤,٩	٢٠,٦	٧٩,٤
<b>التجمع السكاني</b>												
حضر	١٠,١	٨٩,٩	١٠,٦	٨٩,٤	٥,٩	٩٤,١	٩,٣	٩٠,٧	٥,٦	٩٤,٤	١٨,٩	٨١,١
ريف	٨,٩	٩١,١	٨,٩	٩١,١	٦,٠	٩٤,٠	٧,٦	٩٢,٤	٥,١	٩٤,٩	٢٢,٥	٧٧,٥
<b>انفاق الفرد (الف دينار / شهر)</b>												
اقل من ٦٠	٨,٨	٩١,٢	١٠,٢	٨٩,٨	٥,٣	٩٤,٧	٧,٣	٩٢,٧	٤,٦	٩٥,٤	٢٠,٠	٨٠,٠
٦٠ - اقل من ٨٠	١٠,٠	٩٠,٠	٩,٢	٩٠,٨	٤,٢	٩٥,٨	٦,٣	٩٣,٧	٥,٣	٩٤,٧	٢٠,٦	٧٩,٤
٨٠ - اقل من ١٠٠	٩,٨	٩٠,٢	١٠,٤	٨٩,٦	٥,٧	٩٤,٣	٧,٨	٩٢,٢	٥,٥	٩٤,٥	٢١,٧	٧٨,٣
١٠٠ - اقل من ١٢٠	٩,٥	٩٠,٥	٨,٢	٩١,٨	٥,٧	٩٤,٣	٧,٥	٩٢,٥	٥,١	٩٤,٩	٢٠,٠	٨٠,٠
١٢٠ - اقل من ١٤٠	١١,١	٨٨,٩	١٠,٥	٨٩,٥	٦,٥	٩٣,٥	٩,٦	٩٠,٤	٥,٦	٩٤,٤	٢١,٥	٧٨,٥
١٤٠ - اقل من ١٦٠	٩,٨	٩٠,٢	٩,٩	٩٠,١	٦,٠	٩٤,٠	٨,٦	٩١,٤	٥,٨	٩٤,٢	١٨,٢	٨١,٨
١٦٠ - اقل من ١٨٠	٩,٤	٩٠,٦	١٠,٥	٨٩,٥	٦,٦	٩٣,٤	٩,٧	٩٠,٣	٥,٤	٩٤,٦	١٨,٥	٨١,٥
١٨٠ - اقل من ٢٠٠	٨,١	٩١,٩	٩,٠	٩١,٠	٤,٣	٩٥,٧	٨,٩	٩١,١	٥,٠	٩٥,٠	٢٠,٧	٧٩,٣
٢٠٠ - اقل من ٣٠٠	١٠,٣	٨٩,٧	١١,١	٨٨,٩	٧,٤	٩٢,٦	٩,٧	٩٠,٣	٦,٥	٩٣,٥	١٧,٨	٨٢,٢
٣٠٠ - اقل من ٤٠٠	١١,٣	٨٨,٧	١٢,٥	٨٧,٥	٦,٢	٩٣,٨	١٠,٦	٨٩,٤	٥,٢	٩٤,٨	٢٢,١	٧٧,٩
٤٠٠ فأكثر	٧,٤	٩٢,٦	٩,١	٩٠,٩	٥,٦	٩٤,٤	١٢,١	٨٧,٩	٤,٦	٩٥,٤	١٩,٨	٨٠,٢

تابع / جدول ٥-١٩: توزيع الأفراد حسب العوائق للحصول على الخدمة الطبية من عيادة / مجمع طبي خاص (%)

مستوى التفصيل	عدم الشعور بالامان هناك		عدم الشعور بالامان بالذهاب الى هناك		تم رفض تقديم الخدمات الطبية لي هناك في الماضي		عدم الثقة بمؤهلات موظفي الخدمات الطبية العامة		لدي تجربة سيئة سابقة في المركز الصحي		اغلاق الطرق	
	لا	نعم	لا	نعم	لا	نعم	لا	نعم	لا	نعم	لا	نعم
حجم الأسرة												
١ - ٢	٩,٣	٩٠,٧	١٠,١	٨٩,٩	٧,٣	٩٢,٧	١٠,٣	٨٩,٧	٦,٩	٩٣,١	١٧,٧	٨٢,٣
٣	١١,٢	٨٨,٨	١١,٩	٨٨,١	٦,٣	٩٣,٧	١١,١	٨٨,٩	٦,٣	٩٣,٧	١٩,٥	٨٠,٥
٤	٩,٧	٩٠,٣	٩,٦	٩٠,٤	٦,٨	٩٣,٢	٩,٩	٩٠,١	٥,٧	٩٤,٣	١٩,٦	٨٠,٤
٥	١٠,٥	٨٩,٥	١٠,٥	٨٩,٥	٦,١	٩٣,٩	١٠,١	٨٩,٩	٥,٩	٩٤,١	١٨,٤	٨١,٦
٦	١٠,٣	٨٩,٧	١١,٠	٨٩,٠	٧,٠	٩٣,٠	٩,٦	٩٠,٤	٦,١	٩٣,٩	٢١,٥	٧٨,٥
٧	٩,١	٩٠,٩	٩,٠	٩١,٠	٥,٦	٩٤,٤	٨,٠	٩٢,٠	٥,٥	٩٤,٥	١٨,٩	٨١,١
٨	٩,١	٩٠,٩	٩,٥	٩٠,٥	٥,٧	٩٤,٣	٨,٣	٩١,٧	٤,٦	٩٥,٤	١٨,٩	٨١,١
٩	١٠,٩	٨٩,١	١١,٤	٨٨,٦	٥,٣	٩٤,٧	٨,٢	٩١,٨	٤,٩	٩٥,١	١٩,٠	٨١,٠
١٠	٨,٨	٩١,٢	٨,٥	٩١,٥	٥,٨	٩٤,٢	٦,٧	٩٣,٣	٥,١	٩٤,٩	٢١,٥	٧٨,٥
١١ - ١٢	٩,٧	٩٠,٣	١٠,٠	٩٠,٠	٤,٩	٩٥,١	٧,٥	٩٢,٥	٤,٢	٩٥,٨	٢١,٦	٧٨,٤
١٣ فأكثر	٨,٧	٩١,٣	١٠,٠	٩٠,٠	٥,٢	٩٤,٨	٨,٦	٩١,٤	٥,٩	٩٤,١	٢١,٦	٧٨,٤
الإجمالي	٩,٧	٩٠,٣	١٠,١	٨٩,٩	٥,٩	٩٤,١	٨,٨	٩١,٢	٥,٤	٩٤,٦	١٩,٩	٨٠,١

تابع / جدول ٥-٢٠: توزيع الأفراد حسب العوائق للحصول على الخدمة الطبية من صيدلية (%) - يتبع

عدم توفر المعدات الطبية		عدم توفر طبيب		عدم توفر طبية / مرضية		صعوبة تأمين وسيلة النقل		عدم القدرة على تحمل النفقات		مستوى التفصيل
لا	نعم	لا	نعم	لا	نعم	لا	نعم	لا	نعم	
<b>المحافظة</b>										
٨٥,٢	١٤,٨	٨٧,٣	١٢,٧	٨٣,٩	١٦,١	٦٩,٠	٣١,٠	٤٥,٦	٥٤,٤	دهوك
٨٦,٢	١٣,٨	٨٧,٤	١٢,٦	٨٥,٩	١٤,١	٨٣,٧	١٦,٣	٦٧,٢	٣٢,٨	نينوى
٥٩,٥	٤٠,٥	٦٢,٨	٣٧,٢	٦١,٣	٣٨,٧	٦٤,٢	٣٥,٨	٤٢,٩	٥٧,١	السليمانية
٨٢,٦	١٧,٤	٨٠,٨	١٩,٢	٧٩,٤	٢٠,٦	٨٠,٢	١٩,٨	٧٣,٧	٢٦,٣	كركوك
٨٨,٦	١١,٤	٨٨,٢	١١,٨	٨٩,٩	١٠,١	٨٢,٢	١٧,٨	٥٥,١	٤٤,٩	اربيل
٧٧,٤	٢٢,٦	٨٢,٣	١٧,٧	٨٢,٩	١٧,١	٩٢,١	٧,٩	٦٨,٧	٣١,٣	ديالى
٨٥,٩	١٤,١	٨٠,٦	١٩,٤	٨٣,٦	١٦,٤	٧٨,٦	٢١,٤	٥١,٥	٤٨,٥	الانبار
٨٣,٤	١٦,٦	٨٨,٤	١١,٦	٨٨,٤	١١,٦	٩٢,٥	٧,٥	٧٠,٧	٢٩,٣	بغداد
٦٤,٢	٣٥,٨	٦٢,١	٣٧,٩	٧١,٣	٢٨,٧	٧٥,٤	٢٤,٦	٢٩,٤	٧٠,٦	بابل
٧٨,٢	٢١,٨	٧٧,٢	٢٢,٨	٧٧,٥	٢٢,٥	٨٨,٢	١١,٨	٥٨,٦	٤١,٤	كربلاء
٨٧,٧	١٢,٣	٨٦,٧	١٣,٣	٨٤,٨	١٥,٢	٦٣,٢	٣٦,٨	٤٨,٦	٥١,٤	واسط
٧٥,٩	٢٤,١	٧٢,٦	٢٧,٤	٧٤,٥	٢٥,٥	٧٨,٦	٢١,٤	٥٢,٧	٤٧,٣	صلاح الدين
٨٧,٢	١٢,٨	٨٨,٣	١١,٧	٨٨,٨	١١,٢	٨٧,٠	١٣,٠	٦٥,٠	٣٥,٠	النجف
٩٩,٣	(.)	٩٩,٩	(.)	٩٩,٩	(.)	٩٢,٢	٧,٨	٦١,٣	٣٨,٧	القادسية
٩٨,٥	١,٥	٩٩,٧	(.)	١٠٠,٠	..	٩٠,٦	٩,٤	٨٨,٧	١١,٣	المتنى
٩٨,٨	١,٢	٩٥,٨	٤,٢	٩٦,١	٣,٩	٨٥,٠	١٥,٠	٥٥,٥	٤٤,٥	ذي قار
٩٠,٥	٩,٥	٨٤,٥	١٥,٥	٨٥,٤	١٤,٦	٨٣,٩	١٦,١	٦٧,٠	٣٣,٠	ميسان
٦٨,٤	٣١,٦	٧٦,١	٢٣,٩	٧٦,٤	٢٣,٦	٨٩,١	١٠,٩	٦٦,٣	٣٣,٧	البصرة
<b>التقسيم الجغرافي</b>										
٧٦,٤	٢٣,٦	٧٨,١	٢١,٩	٧٧,٢	٢٢,٨	٧١,٨	٢٨,٢	٤٧,٩	٥٢,١	كردستان
٨٣,٤	١٦,٦	٨٨,٤	١١,٦	٨٨,٤	١١,٦	٩٢,٥	٧,٥	٧٠,٧	٢٩,٣	بغداد
٨٣,٠	١٧,٠	٨٢,٩	١٧,١	٨٣,٨	١٦,٢	٨٣,٤	١٦,٦	٦٠,٢	٣٩,٨	بقية المحافظات
<b>التجمع السكاني</b>										
٨٢,٨	١٧,٢	٨٥,٠	١٥,٠	٨٥,٢	١٤,٨	٨٧,٧	١٢,٣	٦٣,٩	٣٦,١	حضر
٨٠,١	١٩,٩	٧٩,٤	٢٠,٦	٨٠,٤	١٩,٦	٧٣,٨	٢٦,٢	٥٢,٧	٤٧,٣	ريف
<b>انفاق الفرد (الف دينار / شهر)</b>										
٨٤,٥	١٥,٥	٨٤,٣	١٥,٧	٨٥,١	١٤,٩	٧٠,٥	٢٩,٥	٤٥,٩	٥٤,١	اقل من ٦٠
٨٢,٣	١٧,٧	٨٢,٨	١٧,٢	٨١,٢	١٨,٨	٧٧,٤	٢٢,٦	٥٣,٢	٤٦,٨	٦٠ - اقل من ٨٠
٨٢,٣	١٧,٧	٨٣,٢	١٦,٨	٨٣,٦	١٦,٤	٨٠,٧	١٩,٣	٥٥,٤	٤٤,٦	٨٠ - اقل من ١٠٠
٨٢,٠	١٨,٠	٨٣,٤	١٦,٦	٨٤,٤	١٥,٦	٨٤,٢	١٥,٨	٥٩,٧	٤٠,٣	١٠٠ - اقل من ١٢٠
٨١,٠	١٩,٠	٨١,٩	١٨,١	٨٢,٠	١٨,٠	٨٣,١	١٦,٩	٥٩,٩	٤٠,١	١٢٠ - اقل من ١٤٠
٨٣,٨	١٦,٢	٨٤,١	١٥,٩	٨٤,٣	١٥,٧	٨٥,٦	١٤,٤	٦٠,٣	٣٩,٧	١٤٠ - اقل من ١٦٠
٨٣,٧	١٦,٣	٨٤,٩	١٥,١	٨٢,٩	١٧,١	٨٦,٦	١٣,٤	٦٢,٤	٣٧,٦	١٦٠ - اقل من ١٨٠
٨٢,٠	١٨,٠	٨٣,١	١٦,٩	٨٥,٢	١٤,٨	٨٧,٨	١٢,٢	٦٧,٣	٣٢,٧	١٨٠ - اقل من ٢٠٠
٨١,٨	١٨,٢	٨٣,٨	١٦,٢	٨٤,٥	١٥,٥	٨٨,٥	١١,٥	٦٦,٣	٣٣,٧	٢٠٠ - اقل من ٣٠٠
٧٩,٦	٢٠,٤	٨٢,٦	١٧,٤	٨٤,٥	١٥,٥	٨٧,٩	١٢,١	٦٧,٨	٣٢,٢	٣٠٠ - اقل من ٤٠٠
٧٨,٩	٢١,١	٨٢,٦	١٧,٤	٨٤,٥	١٥,٥	٨٧,٠	١٣,٠	٧١,٢	٢٨,٨	٤٠٠ فأكثر



تابع / جدول ٥-٢٠: توزيع الأفراد حسب العوائق للحصول على الخدمة الطبية من صيدلية (%) - يتبع

عدم توفر المعدات الطبية		عدم توفر طبيب		عدم توفر طبية / مرضية		صعوبة تأمين وسيلة النقل		عدم القدرة على تحمل النفقات		مستوى التفصيل
لا	نعم	لا	نعم	لا	نعم	لا	نعم	لا	نعم	
حجم الأسرة										
٨٢,٢	١٧,٨	٨٤,٠	١٦,٠	٨٣,٦	١٦,٤	٧٨,٣	٢١,٧	٥٧,٥	٤٢,٥	٢ - ١
٧٩,٨	٢٠,٢	٨٣,٣	١٦,٧	٨٤,١	١٥,٩	٨٠,٩	١٩,١	٥٨,١	٤١,٩	٣
٧٨,٩	٢١,١	٨١,١	١٨,٩	٨٢,٧	١٧,٣	٨٠,٦	١٩,٤	٥٩,٥	٤٠,٥	٤
٨١,٣	١٨,٧	٨٣,٦	١٦,٤	٨٤,١	١٥,٩	٨٣,٨	١٦,٢	٦٢,٤	٣٧,٦	٥
٨١,٦	١٨,٤	٨٢,٢	١٧,٨	٨٣,٧	١٦,٣	٨٥,١	١٤,٩	٦١,٠	٣٩,٠	٦
٨١,٦	١٨,٤	٨٣,٤	١٦,٦	٨٣,٠	١٧,٠	٨٣,٤	١٦,٦	٦٠,٠	٤٠,٠	٧
٨٢,٣	١٧,٧	٨٥,٠	١٥,٠	٨٤,٦	١٥,٤	٨٤,٤	١٥,٦	٦٠,٧	٣٩,٣	٨
٨٤,٤	١٥,٦	٨٤,٢	١٥,٨	٨٥,٣	١٤,٧	٨٣,١	١٦,٩	٥٩,٠	٤١,٠	٩
٨٢,٦	١٧,٤	٨٢,٤	١٧,٦	٨٢,١	١٧,٩	٨٢,٧	١٧,٣	٥٩,٩	٤٠,١	١٠
٨١,٧	١٨,٣	٨٢,٣	١٧,٧	٨٢,٩	١٧,١	٨٢,٥	١٧,٥	٦٠,٠	٤٠,٠	١٢ - ١١
٨٥,٠	١٥,٠	٨٥,٥	١٤,٥	٨٥,١	١٤,٩	٨٦,٨	١٣,٢	٦٢,٩	٣٧,١	١٣ فاكثر
٨٢,٠	١٨,٠	٨٣,٤	١٦,٦	٨٣,٨	١٦,٢	٨٣,٦	١٦,٤	٦٠,٥	٣٩,٥	الإجمالي

تابع / جدول ٥-٢٠: توزيع الأفراد حسب العوائق للحصول على الخدمة الطبية من صيدلية (%) - يتبع

مستوى التفصيل	عدم الشعور بالامان هناك		عدم الشعور بالامان بالذهاب الى هناك		تم رفض تقديم الخدمات الطبية لي هناك في الماضي		عدم الثقة بمؤهلات موظفي الخدمات الطبية العامة		لدي تجربة سيئة سابقة في المركز الصحي		اغلاق الطرق	
	لا	نعم	لا	نعم	لا	نعم	لا	نعم	لا	نعم	لا	نعم
<b>المحافظة</b>												
دهوك	٩٢,٠	٨,٠	٩٢,٧	٧,٣	٩٨,٤	١,٦	٩٦,٢	٣,٨	٩٩,٠	١,٠	٩٨,٠	٢,٠
نينوى	٩٢,٢	٧,٨	٩٢,١	٧,٩	٩٧,٤	٢,٦	٩٥,٩	٤,١	٩٦,٢	٣,٨	٦٧,٣	٣٢,٧
السليمانية	٨٣,٠	١٧,٠	٨٥,٧	١٤,٣	٨٨,٥	١١,٥	٨٠,٩	١٩,١	٩٠,٢	٩,٨	٨٤,٨	١٥,٢
كركوك	٩٧,٤	٢,٦	٩٧,٣	٢,٧	٩٤,٥	٥,٥	٩٥,٨	٤,٢	٩٦,٠	٤,٠	٩٠,٧	٩,٣
اربيل	٩٣,٩	٦,١	٩٤,٧	٥,٣	٩٤,٧	٥,٣	٩٣,٥	٦,٥	٩٦,٥	٣,٥	٩٥,٩	٤,١
ديالى	٩١,٣	٨,٧	٩٢,٠	٨,٠	٩٤,٠	٦,٠	٩١,٤	٨,٦	٩٥,٩	٤,١	٨١,٠	١٩,٠
الانبار	٩٠,٣	٩,٧	٨٩,٩	١٠,١	٩١,٥	٨,٥	٨٤,٨	١٥,٢	٩٣,٢	٦,٨	٦٤,٥	٣٥,٥
بغداد	٩٣,٩	٦,١	٩١,٨	٨,٢	٩٥,٩	٤,١	٨٩,٣	١٠,٧	٩٥,١	٤,٩	٨٤,٩	١٥,١
بابل	٨٨,٠	١٢,٠	٨٧,٩	١٢,١	٩٠,٠	١٠,٠	٨٥,٧	١٤,٣	٨٩,٨	١٠,٢	٧٨,٠	٢٢,٠
كربلاء	٨٧,٤	١٢,٦	٨٧,٨	١٢,٢	٨٨,٠	١٢,٠	٩٠,٣	٩,٧	٩٠,٥	٩,٥	٧٦,١	٢٣,٩
واسط	٨٩,١	١٠,٩	٨٩,٧	١٠,٣	٩٣,٣	٦,٧	٩٢,٠	٨,٠	٩٤,٣	٥,٧	٨٦,٠	١٤,٠
صلاح الدين	٩٠,٢	٩,٨	٩٢,٤	٧,٦	٩٦,٠	٤,٠	٩٢,٤	٧,٦	٩٦,٨	٣,٢	٨٤,٦	١٥,٤
النجف	٩٤,٨	٥,٢	٩٧,٧	٢,٣	٩٩,٠	١,٠	٩٨,٧	١,٣	٩٩,٥	٠,٥	٩٨,٦	١,٤
القادسية	١٠٠,٠	..	٩٩,٧	(.)	١٠٠,٠	..	٩٩,٣	(.)	٩٩,٩	(.)	٩٩,٦	(.)
المثنى	١٠٠,٠	..	١٠٠,٠	..	٩٩,٧	(.)	١٠٠,٠	..	١٠٠,٠	..	١٠٠,٠	..
ذي قار	٩٩,٦	(.)	٩٩,٨	(.)	٩٩,٨	(.)	٩٥,٧	٤,٣	٩٩,٩	(.)	٩٤,٥	٥,٥
ميسان	٩٦,١	٣,٩	٩٦,٧	٣,٣	٩٨,٠	٢,٠	٩٦,٩	٣,١	٩٨,١	١,٩	٩٦,٦	٣,٤
البصرة	٧٧,٤	٢٢,٦	٨٤,٥	١٥,٥	٩٤,٧	٥,٣	٨٥,٤	١٤,٦	٩٢,٧	٧,٣	٨١,٣	١٨,٧
<b>التقسيم الجغرافي</b>												
كردستان	٨٩,٢	١٠,٨	٩٠,٧	٩,٣	٩٣,٣	٦,٧	٨٩,٢	١٠,٨	٩٤,٧	٥,٣	٩٢,١	٧,٩
بغداد	٩٣,٩	٦,١	٩١,٨	٨,٢	٩٥,٩	٤,١	٨٩,٣	١٠,٧	٩٥,١	٤,٩	٨٤,٩	١٥,١
بقية المحافظات	٩١,٥	٨,٥	٩٢,٧	٧,٣	٩٥,٤	٤,٦	٩٢,٦	٧,٤	٩٥,٦	٤,٤	٨٣,٢	١٦,٨
<b>التجمع السكاني</b>												
حضر	٩١,٤	٨,٦	٩١,٧	٨,٣	٩٥,٢	٤,٨	٩١,٠	٩,٠	٩٥,٤	٤,٦	٨٦,٦	١٣,٤
ريف	٩٢,٤	٧,٦	٩٣,٣	٦,٧	٩٥,٢	٤,٨	٩٢,٢	٧,٨	٩٥,٣	٤,٧	٨١,٠	١٩,٠
<b>انفاق الفرد (الف دينار / شهر)</b>												
اقل من ٦٠	٩٢,٤	٧,٦	٩٢,٣	٧,٧	٩٦,٠	٤,٠	٩٢,١	٧,٩	٩٥,٨	٤,٢	٨٣,٥	١٦,٥
٦٠ - اقل من ٨٠	٩٠,٠	١٠,٠	٩١,٨	٨,٢	٩٥,٨	٤,٢	٩٣,٧	٦,٣	٩٥,٥	٤,٥	٨٢,٠	١٨,٠
٨٠ - اقل من ١٠٠	٩٢,١	٧,٩	٩٢,٩	٧,١	٩٦,١	٣,٩	٩٢,٥	٧,٥	٩٥,٢	٤,٨	٨١,٤	١٨,٦
١٠٠ - اقل من ١٢٠	٩١,٥	٨,٥	٩٤,٠	٦,٠	٩٦,١	٣,٩	٩٢,٨	٧,٢	٩٦,٠	٤,٠	٨٥,٨	١٤,٢
١٢٠ - اقل من ١٤٠	٨٩,٨	١٠,٢	٩٢,٢	٧,٨	٩٥,١	٤,٩	٩١,٩	٨,١	٩٥,٩	٤,١	٨٣,٩	١٦,١
١٤٠ - اقل من ١٦٠	٩٢,٨	٧,٢	٩١,٧	٨,٣	٩٥,٨	٤,٢	٩٢,٤	٧,٦	٩٥,٥	٤,٥	٨٦,٠	١٤,٠
١٦٠ - اقل من ١٨٠	٩٢,٣	٧,٧	٩٢,٠	٨,٠	٩٥,٠	٥,٠	٩١,٧	٨,٣	٩٤,٦	٥,٤	٨٥,٦	١٤,٤
١٨٠ - اقل من ٢٠٠	٩٣,١	٦,٩	٩٣,٥	٦,٥	٩٦,١	٣,٩	٩١,٩	٨,١	٩٦,١	٣,٩	٨٦,٥	١٣,٥
٢٠٠ - اقل من ٣٠٠	٩١,٩	٨,١	٩١,٥	٨,٥	٩٣,٦	٦,٤	٩٠,٢	٩,٨	٩٥,٠	٥,٠	٨٧,٥	١٢,٥
٣٠٠ - اقل من ٤٠٠	٩١,٥	٨,٥	٨٩,٨	١٠,٢	٩٤,٣	٥,٧	٨٦,٨	١٣,٢	٩٥,١	٤,٩	٨٥,١	١٤,٩
٤٠٠ فأكثر	٩١,٨	٨,٢	٩٢,١	٧,٩	٩٤,٠	٦,٠	٨٦,٦	١٣,٤	٩٤,١	٥,٩	٨٦,٥	١٣,٥

تابع / جدول ٥-٢٠: توزيع الأفراد حسب العوائق للحصول على الخدمة الطبية من صيدلية (%)

اغلاق الطرق		لدي تجربة سينة سابقة في المركز الصحي		عدم الثقة بمؤهلات موظفي الخدمات الطبية العامة		تم رفض تقديم الخدمات الطبية لي هناك في الماضي		عدم الشعور بالامان بالذهاب الى هناك		عدم الشعور بالامان هناك		مستوى التفصيل
لا	نعم	لا	نعم	لا	نعم	لا	نعم	لا	نعم	لا	نعم	
حجم الأسرة												
٨٨,٠	١٢,٠	٩٣,٢	٦,٨	٩٠,٢	٩,٨	٩٣,٨	٦,٢	٩٠,٩	٩,١	٩١,١	٨,٩	٢ - ١
٨٦,٣	١٣,٧	٩٤,١	٥,٩	٨٨,٦	١١,٤	٩٤,٤	٥,٦	٩٠,٩	٩,١	٩٠,٦	٩,٤	٣
٨٤,٧	١٥,٣	٩٤,٦	٥,٤	٩١,١	٨,٩	٩٤,٢	٥,٨	٩١,٢	٨,٨	٩١,٣	٨,٧	٤
٨٦,٥	١٣,٥	٩٤,٩	٥,١	٨٩,٦	١٠,٤	٩٥,٤	٤,٦	٩٢,٠	٨,٠	٩١,١	٨,٩	٥
٨٥,١	١٤,٩	٩٥,٣	٤,٧	٩١,٤	٨,٦	٩٣,٨	٦,٢	٩١,٣	٨,٧	٩١,٣	٨,٧	٦
٨٤,٢	١٥,٨	٩٥,٦	٤,٤	٩٢,١	٧,٩	٩٥,٩	٤,١	٩٢,١	٧,٩	٩١,٢	٨,٨	٧
٨٦,٨	١٣,٢	٩٦,٢	٣,٨	٩٢,٣	٧,٧	٩٦,٠	٤,٠	٩٢,٥	٧,٥	٩٢,٢	٧,٨	٨
٨٤,٤	١٥,٦	٩٥,٩	٤,١	٩١,٠	٩,٠	٩٤,٩	٥,١	٩١,٧	٨,٣	٩١,٣	٨,٧	٩
٨٣,٤	١٦,٦	٩٦,٠	٤,٠	٩٣,٩	٦,١	٩٦,٣	٣,٧	٩٤,٢	٥,٨	٩١,١	٨,٩	١٠
٨٣,٣	١٦,٧	٩٥,٤	٤,٦	٩٢,١	٧,٩	٩٦,٥	٣,٥	٩٣,٨	٦,٢	٩٢,٨	٧,٢	١٢ - ١١
٨٣,٨	١٦,٢	٩٥,٢	٤,٨	٩٠,٥	٩,٥	٩٤,٩	٥,١	٩٢,٦	٧,٤	٩٣,٧	٦,٣	١٣ فأكثر
٨٤,٩	١٥,١	٩٥,٤	٤,٦	٩١,٣	٨,٧	٩٥,٢	٤,٨	٩٢,٢	٧,٨	٩١,٧	٨,٣	الإجمالي

جدول ٥-٢١: توزيع الأفراد حسب تقديمهم للشكوى بعد تعرضهم للمشاكل المختلفة (%). - يتبع

مستوى التفصيل	بعض الممتلكات او المال قد سرقت مع العنف		بعض الممتلكات او المال قد سرقت دون العنف		شخص ما فتح باب او نافذة في المنزل بقوة او حاول الدخول من دون اذن		الاصابة بجروح او القتل بسبب انفجار ناجم عن عملية انتحارية او ماشابه ذلك		سرقة السيارة او بعض اجزاء منها		الاعتداء او المضايقة لاسباب سياسية او عرقية او دينية	
	لم يتقدم الفرد بشكوى رسمية الى السلطة	تقدم الفرد بشكوى رسمية الى السلطة	لم يتقدم الفرد بشكوى رسمية الى السلطة	تقدم الفرد بشكوى رسمية الى السلطة	لم يتقدم الفرد بشكوى رسمية الى السلطة	تقدم الفرد بشكوى رسمية الى السلطة	لم يتقدم الفرد بشكوى رسمية الى السلطة	تقدم الفرد بشكوى رسمية الى السلطة	لم يتقدم الفرد بشكوى رسمية الى السلطة	تقدم الفرد بشكوى رسمية الى السلطة	لم يتقدم الفرد بشكوى رسمية الى السلطة	تقدم الفرد بشكوى رسمية الى السلطة
<b>المحافظة</b>												
دهوك	٦٥,١	٣٤,٩	٣٧,٨	٦٢,٢	١٠٠,٠	..	..	..	..	..	١٠٠,٠	..
نينوى	٩,٨	٩٠,٢	٣١,٢	٦٨,٨	٠,٠	..	٦٧,١	٣٢,٩	..	..	٣٢,٣	٦٧,٧
السليمانية	٤٢,٦	٥٧,٤	٣٨,٨	٦١,٢	٧٤,٠	٢٦,٠	١٠٠,٠	..	٦٢,٠	٣٨,٠	١٦,١	٨٣,٩
كركوك	١٠٠,٠	٠,٠	٢٨,٦	٧١,٤	٠,٠	٠,٠	١٠٠,٠	٠,٠	..	..	..	..
اربيل	٥٤,٨	٤٥,٢	٤٤,٩	٥٥,١	١٠٠,٠	..	١٠٠,٠	..	١٠٠,٠	..	..	١٠٠,٠
ديالى	٨١,١	١٨,٩	٤٨,٦	٥١,٤	١٠٠,٠	..	١٨,٧	٨١,٣	..	١٠٠,٠	٦٩,٣	٣٠,٧
الانبار	١٤,٦	٨٥,٤	٥٥,٢	٤٤,٨	٣٧,١	٦٢,٩	..	..	..	١٩,٠	٠,٠	١٠٠,٠
بغداد	٢٧,٧	٧٢,٣	٣٩,٣	٦٠,٧	٥١,٤	٤٨,٦	٧٥,٩	٢٤,١	٦٢,٦	٣٧,٤	١٩,٢	٨٠,٨
بابل	٥٠,٧	٤٩,٣	٢٥,٥	٧٤,٥	١٠٠,٠	..	٦٢,٧	٣٧,٣	..	..	١٠٠,٠	..
كربلاء	..	..	١٠٠,٠	..	٨٦,٦	١٣,٤	١٠٠,٠	..	..	..	..	..
واسط	١٥,٢	٨٤,٨	٩,١	٩٠,٩	٧٢,٣	٢٧,٧	٧٤,٩	٢٥,١	٨٣,٠	١٧,٠	٤٣,٠	٥٧,٠
صلاح الدين	٤٢,٢	٥٧,٨	٥٨,٥	٤١,٥	١٠٠,٠	(-)	٨٣,٩	١٦,١	٧٨,٢	٢١,٨	٦٤,٠	٣٦,٠
النجف	١٠٠,٠	..	٢٦,٤	٧٣,٦	..	١٠٠,٠	٠,٠	..	..	١٠٠,٠	..	..
القادسية	..	١٠٠,٠	٣٦,٦	٦٣,٤	..	١٠٠,٠	٣٨,٧	٦١,٣	١٧,٨	٨٢,٢	..	..
المتى	..	..	..	١٠٠,٠	..	(-)	..	..	..	(-)	..	..
ذي قار	..	١٠٠,٠	..	١٠٠,٠	..	١٠٠,٠	..	..	..	١٠٠,٠	..	..
ميسان	٣٦,٢	٦٣,٨	٤٢,٥	٥٧,٥	٩٠,٢	٩,٨	..	..	..	..	..	..
البصرة	٢٣,١	٧٦,٩	٧,٥	٩٢,٥	٢٥,٠	٧٥,٠	..	..	١٠٠,٠	..	..	..
<b>التقسيم الجغرافي</b>												
كردستان	٥٠,٩	٤٩,١	٤٢,٠	٥٨,٠	٤٦,٨	٥٣,٢	..	١٠٠,٠	٤٠,٦	٥٩,٤	٢٩,٥	٧٠,٥
بغداد	٢٧,٧	٧٢,٣	٣٩,٣	٦٠,٧	٥١,٤	٤٨,٦	٧٥,٩	٢٤,١	٦٢,٦	٣٧,٤	١٩,٢	٨٠,٨
بقية المحافظات	٣٦,٤	٦٣,٦	٣٤,٢	٦٥,٨	٥٥,٩	٤٤,١	٦٩,٩	٣٠,١	٦٩,٠	٣١,٠	٣٧,٠	٦٣,٠
<b>التجمع السكاني</b>												
حضر	٣٣,٩	٦٦,١	٣٦,٤	٦٣,٦	٥٦,١	٤٣,٩	٧٣,٢	٢٦,٨	٦٣,٢	٣٦,٨	٢٨,١	٧١,٩
ريف	٣٢,٤	٦٧,٦	٤٣,٠	٥٧,٠	٢٥,٧	٧٤,٣	٨٠,٦	١٩,٤	٦٨,١	٣١,٩	٣٣,٢	٦٦,٨

تابع / جدول ٥-٢١: توزيع الأفراد حسب تقديمهم للشكوى بعد تعرضهم للمشاكل المختلفة (%)

الاعتداء او المضايقة لاسباب سياسية او عرقية او دينية		سرقة السيارة او بعض اجزاء منها		الاصابة بجروح او القتل بسبب انفجار ناجم عن عملية انتحارية او ماشابه ذلك		شخص ما فتح باب او نافذة في المنزل بقوة او حاول الدخول من دون اذن		بعض الممتلكات او المال قد سرقت دون العنف		بعض الممتلكات او المال قد سرقت مع العنف		مستوى التفصيل
لم يتقدم الفرد بشكوى رسمية الى السلطة	تقدم الفرد بشكوى رسمية الى السلطة	لم يتقدم الفرد بشكوى رسمية الى السلطة	تقدم الفرد بشكوى رسمية الى السلطة	لم يتقدم الفرد بشكوى رسمية الى السلطة	تقدم الفرد بشكوى رسمية الى السلطة	لم يتقدم الفرد بشكوى رسمية الى السلطة	تقدم الفرد بشكوى رسمية الى السلطة	لم يتقدم الفرد بشكوى رسمية الى السلطة	تقدم الفرد بشكوى رسمية الى السلطة	لم يتقدم الفرد بشكوى رسمية الى السلطة	تقدم الفرد بشكوى رسمية الى السلطة	
انفاق الفرد (الف دينار / شهر)												
٤٧,٨	٥٢,٢	..	..	١٥,٩	٨٤,١	٧٩,٥	٢٠,٥	٨٨,٠	١٢,٠	٩٢,٦	٧,٤	اقل من ٦٠
٥٤,٣	٤٥,٧	..	..	١٧,٧	٨٢,٣	..	١٠٠,٠	٧٥,٤	٢٤,٦	٦٠,٨	٣٩,٢	٦٠ - اقل من ٨٠
٠,٠	١٠٠,٠	٣٩,٣	٦٠,٧	١٤,٤	٨٥,٦	..	١٠٠,٠	٢٨,٠	٧٢,٠	٤٥,٤	٥٤,٦	٨٠ - اقل من ١٠٠
٩٨,٤	١,٦	..	١٠٠,٠	٠,٨	٩٩,٢	٥٢,٥	٤٧,٥	٧٥,٩	٢٤,١	٦٢,٥	٣٧,٥	١٠٠ - اقل من ١٢٠
٧٤,٥	٢٥,٥	٩٧,٣	٢,٧	..	١٠٠,٠	١٠٠,٠	..	٩١,٠	٩,٠	٧٠,٠	٣٠,٠	١٢٠ - اقل من ١٤٠
٧٨,٤	٢١,٦	..	..	٣٠,٩	٦٩,١	٩٣,٩	٦,١	٨٥,٣	١٤,٧	٦٦,٨	٣٣,٢	١٤٠ - اقل من ١٦٠
٦٠,٥	٣٩,٥	١٠٠,٠	..	٣٢,٧	٦٧,٣	١٠٠,٠	..	٤٠,٣	٥٩,٧	٧٩,٥	٢٠,٥	١٦٠ - اقل من ١٨٠
١٠٠,٠	..	٩,٠	٩١,٠	٦٦,٦	٣٣,٤	١٤,٤	٨٥,٦	٦٢,٧	٣٧,٣	٦٧,٥	٣٢,٥	١٨٠ - اقل من ٢٠٠
٧١,٤	٢٨,٦	٣١,٣	٦٨,٧	٣٢,٠	٦٨,٠	٢٩,٣	٧٠,٧	٥١,٧	٤٨,٣	٦١,٤	٣٨,٦	٢٠٠ - اقل من ٣٠٠
٤٦,٢	٥٣,٨	٣٨,١	٦١,٩	٢٩,٣	٧٠,٧	٨٢,٦	١٧,٤	٦٦,٦	٣٣,٤	٤٥,١	٥٤,٩	٣٠٠ - اقل من ٤٠٠
٤٩,٦	٥٠,٤	٤٥,٥	٥٤,٥	٢١,٧	٧٨,٣	٢٣,٠	٧٧,٠	٦٩,٨	٣٠,٢	٨٩,٦	١٠,٤	٤٠٠ فأكثر
حجم الأسرة												
٢٦,٧	٧٣,٣	١٠٠,٠	..	٢٥,٧	٧٤,٣	٤٧,١	٥٢,٩	٥٢,٩	٤٧,١	٦٣,١	٣٦,٩	٢ - ١
٥٠,٠	٥٠,٠	..	١٠٠,٠	١٨,٤	٨١,٦	٦١,٣	٣٨,٧	٧٧,٨	٢٢,٢	٦٠,٤	٣٩,٦	٣
٥,١	٩٤,٩	٩,٦	٩٠,٤	٢٠,٤	٧٩,٦	٣١,٣	٦٨,٧	٥٠,٣	٤٩,٧	٥٠,٧	٤٩,٣	٤
٢٧,٩	٧٢,١	..	١٠٠,٠	٤٤,٥	٥٥,٥	١٤,٦	٨٥,٤	٧٢,٣	٢٧,٧	١٧,٠	٨٣,٠	٥
٧٤,٢	٢٥,٨	٩١,٣	٨,٧	١٣,٩	٨٦,١	٤٠,٠	٦٠,٠	٦٣,٠	٣٧,٠	٤٦,٥	٥٣,٥	٦
٨٣,٦	١٦,٤	٥٤,٤	٤٥,٦	٢٦,٠	٧٤,٠	١٠٠,٠	..	٥٤,١	٤٥,٩	٦٦,٦	٣٣,٤	٧
٤١,٨	٥٨,٢	٧,٨	٩٢,٢	..	١٠٠,٠	٦١,٥	٣٨,٥	٤٣,٢	٥٦,٨	٧٥,٥	٢٤,٥	٨
٨٧,٦	١٢,٤	١٠٠,٠	..	٤٦,٢	٥٣,٨	٣٤,٥	٦٥,٥	٩١,٦	٨,٤	٨١,١	١٨,٩	٩
٠,٠	١٠٠,٠	..	١٠٠,٠	..	١٠٠,٠	١٠٠,٠	..	٨٠,٨	١٩,٢	٧٦,٩	٢٣,١	١٠
١٠٠,٠	..	..	١٠٠,٠	٢٤,٨	٧٥,٢	١٠٠,٠	..	٤٥,٦	٥٤,٤	٩٢,٤	٧,٦	١١ - ١٢
٩٣,٦	٦,٤	..	١٠٠,٠	٣٩,١	٦٠,٩	٣٤,١	٦٥,٩	٦٥,١	٣٤,٩	٩١,٨	٨,٢	١٣ فأكثر
٧١,٢	٢٨,٨	٣٦,٣	٦٣,٧	٢٥,٩	٧٤,١	٤٧,٠	٥٣,٠	٦٣,٠	٣٧,٠	٦٦,٤	٣٣,٦	الإجمالي

جدول ٥-٢٢: توزيع الأفراد حسب شعورهم حول امن حياتهم اليومية (%) - يتبع

المجموع*	امنة جدا	امنة	امنة وغير امنة	غير امنة	غير امن جدا	مستوى التفصيل
<b>المحافظة</b>						
١٠٠,٠	٦٤,٢	٣٢,٨	(.)	(.)	١,٩	دهوك
١٠٠,٠	١٣,٠	٤٨,٥	٢٥,١	٩,١	٤,٣	نينوى
١٠٠,٠	٥٣,٠	٤٢,٨	٣,٢	(.)	(.)	السليمانية
١٠٠,٠	١٢,٣	٦٤,٨	٩,٢	٩,٨	٣,٥	كركوك
١٠٠,٠	٧١,٩	٢٧,٢	(.)	(.)	(.)	اربيل
١٠٠,٠	٩,٨	٦٦,١	٢١,٠	٢,٥	(.)	ديالى
١٠٠,٠	١,٤	٢٨,٥	٤٣,٩	٢٣,٦	٢,٥	الانبار
١٠٠,٠	٣,٨	٣٢,١	٤١,٩	١٧,٢	٣,٩	بغداد
١٠٠,٠	٢٧,٥	٦٦,٩	٤,٧	(.)	(.)	بابل
١٠٠,٠	١٤,٩	٦٩,٩	١١,١	٢,٦	(.)	كربلاء
١٠٠,٠	٢١,٢	٦٠,٤	١٢,٠	٤,٥	١,٨	واسط
١٠٠,٠	١٤,١	٥٨,٢	٢٠,٠	٥,١	٢,٥	صلاح الدين
١٠٠,٠	١٣,٦	٨٣,٠	١,٠	٢,١	(.)	النجف
١٠٠,٠	٣٣,٨	٦٢,٢	٢,٣	١,٤	(.)	القادسية
١٠٠,٠	٦٧,٢	٣١,٣	٠,٣	(.)	(.)	المنثى
١٠٠,٠	٣٢,٠	٦٣,٩	١,٦	١,٠	١,٥	ذي قار
١٠٠,٠	٢١,١	٧٤,٩	٢,٩	(.)	(.)	ميسان
١٠٠,٠	١٤,٤	٧٣,٢	١٠,١	١,٨	(.)	البصرة
<b>التقسيم الجغرافي</b>						
١٠٠,٠	٦٢,٦	٣٤,٧	١,٥	(.)	(.)	كردستان
١٠٠,٠	٣,٨	٣٢,١	٤١,٩	١٧,٢	٣,٩	بغداد
١٠٠,٠	١٨,٩	٦٠,٩	١٣,٣	٥,١	١,٧	بقية المحافظات
<b>التجمع السكاني</b>						
١٠٠,٠	٢١,٢	٤٩,٣	١٨,٩	٨,٠	٢,٢	حضر
١٠٠,٠	٢٥,٥	٥٣,٤	١٤,٨	٤,٦	١,٦	ريف
<b>انفاق الفرد (الف دينار / شهر)</b>						
١٠٠,٠	١٩,٧	٦١,٤	١٢,٤	٥,١	١,٥	اقل من ٦٠
١٠٠,٠	٢٠,٧	٥٤,٣	١٧,٠	٥,٣	٢,٧	٦٠ - اقل من ٨٠
١٠٠,٠	١٩,٢	٥٥,٣	١٨,٩	٥,٢	١,٣	٨٠ - اقل من ١٠٠
١٠٠,٠	١٩,٧	٥٥,٤	١٦,٨	٦,١	١,٩	١٠٠ - اقل من ١٢٠
١٠٠,٠	١٨,٧	٥٤,٥	١٦,٨	٧,٣	٢,٧	١٢٠ - اقل من ١٤٠
١٠٠,٠	٢٠,٧	٥٢,٦	١٧,٧	٦,٨	١,٩	١٤٠ - اقل من ١٦٠
١٠٠,٠	٢٣,٦	٥٠,٠	١٨,٧	٥,٣	٢,٠	١٦٠ - اقل من ١٨٠
١٠٠,٠	٢٢,٢	٤٨,٥	١٨,٨	٧,١	٢,٦	١٨٠ - اقل من ٢٠٠
١٠٠,٠	٢٥,٤	٤٢,٧	٢١,٤	٨,١	١,٩	٢٠٠ - اقل من ٣٠٠
١٠٠,٠	٢٦,٥	٤١,١	١٧,٣	١٢,٥	٢,٢	٣٠٠ - اقل من ٤٠٠
١٠٠,٠	٣٤,٤	٣٨,٤	١٤,٩	١٠,٢	١,٥	٤٠٠ فأكثر

تابع / جدول ٥-٢٢: توزيع الأفراد حسب شعورهم حول امن حياتهم اليومية (%)

مستوى التفصيل	غير امن جدا	غير امنية	امنة وغير امنية	امنة	امنة جدا	المجموع*
حجم الأسرة						
١ - ٢	٢,٥	٦,١	١٤,٧	٤٦,٠	٣٠,٣	١٠٠,٠
٣	٢,٣	٨,٠	١٦,٨	٤٧,٢	٢٥,٢	١٠٠,٠
٤	١,٨	٧,٨	١٧,١	٤٦,٩	٢٦,١	١٠٠,٠
٥	١,٨	٦,٨	١٧,٧	٥١,١	٢٢,١	١٠٠,٠
٦	١,٦	٧,٩	١٩,٥	٤٩,٢	٢١,٢	١٠٠,٠
٧	١,٩	٦,٢	١٨,٣	٥٠,٨	٢٢,٤	١٠٠,٠
٨	١,٦	٧,٣	١٥,٦	٥٢,٨	٢٢,٥	١٠٠,٠
٩	٢,٤	٧,٩	١٩,٣	٤٧,٧	٢٢,٥	١٠٠,٠
١٠	٢,٤	٤,٨	١٦,١	٥٤,٠	٢٢,٥	١٠٠,٠
١١ - ١٢	١,٧	٦,٤	١٨,٠	٥٣,٦	٢٠,١	١٠٠,٠
١٣ فأكثر	٢,٨	٧,٢	١٧,٥	٥١,٣	٢١,٢	١٠٠,٠
الإجمالي	٢,٠	٧,٠	١٧,٧	٥٠,٥	٢٢,٥	١٠٠,٠
*المجموع تقريبي						

جدول ٥-٢٣: توزيع الأفراد حسب تقييمهم للخدمات التعليمية في مناطقهم (%) - يتبع

المجموع	لا اعرف	جيدة جدا	جيدة	ليست سيئة ولا جيدة	سيئة	سيئة جدا	مستوى التفصيل
<b>المحافظة</b>							
١٠٠,٠	٢,٦	٨,٣	٦٥,٣	١٣,٢	٩,٠	١,٦	دهوك
١٠٠,٠	٥,٦	٢,٢	٣٨,٦	٣٠,١	١٨,٣	٥,٢	نينوى
١٠٠,٠	٣,٥	٦,٨	٥٦,١	١٩,٨	١١,٣	٢,٦	السليمانية
١٠٠,٠	٢,٨	٣,٥	٤٦,١	٢٤,٦	١٥,١	٨,٠	كركوك
١٠٠,٠	٢,٣	١٤,٣	٦٧,٠	٧,٢	٨,٦	(.)	اربيل
١٠٠,٠	١,٣	٤,٥	٣٦,٣	٤٢,١	١٠,٧	٥,٢	ديالى
١٠٠,٠	٥,٩	٣,٢	٤٤,٣	٣٠,٦	١٣,٨	٢,٣	الانبار
١٠٠,٠	٣,٧	(.)	٣٣,٣	٣٦,٤	١٧,٤	٨,٨	بغداد
١٠٠,٠	٤,٣	(.)	٣٧,٢	٢٨,٩	١٨,٥	١٠,٥	بابل
١٠٠,٠	٤,١	(.)	٥٠,٢	٢٣,٤	١٨,٣	٣,٣	كربلاء
١٠٠,٠	٣,٤	١,١	٣٤,٠	٢٢,٦	٢٦,٧	١٢,٢	واسط
١٠٠,٠	٣,٤	١,٧	٤٤,٥	٣٣,٨	١١,٨	٤,٧	صلاح الدين
١٠٠,٠	(.)	٠,٩	٦١,٢	١٦,٧	١٥,٠	٥,٤	النجف
١٠٠,٠	٦,٣	٠,٩	٤٤,٩	٢٢,٥	٢٠,٠	٥,٤	القادسية
١٠٠,٠	(.)	٣,١	٥٦,٢	٣٠,٤	٨,٤	١,١	المنثى
١٠٠,٠	٦,٨	١,٤	٤٠,٠	٢٢,٠	١٨,٠	١١,٨	ذي قار
١٠٠,٠	٣,٨	(.)	٣٤,٢	٣٠,٢	١٨,٧	١٢,٦	ميسان
١٠٠,٠	٤,٥	(.)	٢٢,٨	٤٩,١	١٦,٤	٦,٩	البصرة
<b>التقسيم الجغرافي</b>							
١٠٠,٠	٢,٨	٩,٩	٦٢,٣	١٣,٧	٩,٧	١,٦	كردستان
١٠٠,٠	٣,٧	(.)	٣٣,٣	٣٦,٤	١٧,٤	٨,٨	بغداد
١٠٠,٠	٤,٢	١,٧	٤٠,٤	٣٠,٢	١٦,٦	٦,٩	بقية المحافظات
<b>التجمع السكاني</b>							
١٠٠,٠	٤,٠	٣,٠	٤٤,١	٢٩,٦	١٤,٥	٤,٩	حضر
١٠٠,٠	٣,٦	٢,٢	٣٨,١	٢٧,٣	١٨,٦	١٠,٢	ريف
<b>انفاق الفرد (الف دينار / شهر)</b>							
١٠٠,٠	٤,٥	(.)	٢٧,٣	٢٩,٣	٢٤,٤	١٣,٦	اقل من ٦٠
١٠٠,٠	٤,٢	١,٧	٣٤,٤	٣٠,٢	١٨,٢	١١,٢	٦٠ - اقل من ٨٠
١٠٠,٠	٤,٠	٢,٥	٣٩,٨	٢٨,٦	١٥,٩	٩,٢	٨٠ - اقل من ١٠٠
١٠٠,٠	٣,٠	٢,٢	٤١,٧	٣٢,٥	١٣,٧	٦,٨	١٠٠ - اقل من ١٢٠
١٠٠,٠	٣,١	١,٨	٤٢,٧	٣٢,٨	١٢,٩	٦,٦	١٢٠ - اقل من ١٤٠
١٠٠,٠	٤,١	٣,١	٤٦,٢	٢٧,٦	١٤,٠	٥,٠	١٤٠ - اقل من ١٦٠
١٠٠,٠	٤,٠	٢,٨	٤٣,٠	٢٩,٤	١٥,٩	٥,٠	١٦٠ - اقل من ١٨٠
١٠٠,٠	٥,٢	٣,٠	٤٢,٨	٢٧,٧	١٦,٨	٤,٥	١٨٠ - اقل من ٢٠٠
١٠٠,٠	٣,٥	٣,٤	٤٨,١	٢٨,٧	١٣,٢	٣,١	٢٠٠ - اقل من ٣٠٠
١٠٠,٠	٣,٨	٤,٥	٤٩,٩	٢٤,٧	١٤,٢	٣,٠	٣٠٠ - اقل من ٤٠٠
١٠٠,٠	٣,٨	٥,٤	٤٩,٣	٢٢,٦	١٦,٩	٢,٠	٤٠٠ فأكثر



تابع / جدول ٥-٢٣: توزيع الأفراد حسب تقييمهم للخدمات التعليمية في مناطقهم (%)

المجموع	لا اعرف	جيدة جدا	جيدة	ليست سيئة ولا جيدة	سيئة	سيئة جدا	مستوى التفصيل
حجم الأسرة							
١٠٠,٠	١٣,٦	٣,٠	٤٤,٧	٢٣,٤	١١,٥	٣,٨	٢ - ١
١٠٠,٠	١١,٢	٢,٨	٤٣,٧	٢٥,٩	١٢,٦	٣,٩	٣
١٠٠,٠	٦,٢	٣,٤	٤٢,٦	٢٩,٢	١٤,٦	٤,١	٤
١٠٠,٠	٤,٦	٢,٩	٤٤,٤	٢٧,٦	١٥,٦	٤,٩	٥
١٠٠,٠	٣,٨	٣,٤	٤٣,٤	٢٨,١	١٥,٨	٥,٤	٦
١٠٠,٠	٢,١	٣,٢	٤٣,٤	٢٨,٥	١٦,٧	٦,١	٧
١٠٠,٠	٣,٢	٢,٨	٤٣,٨	٢٦,٧	١٦,٢	٧,٢	٨
١٠٠,٠	٢,٢	٢,٩	٤١,٢	٣٠,٨	١٦,٢	٦,٧	٩
١٠٠,٠	٢,٨	١,٩	٣٨,٥	٣٣,٤	١٥,٦	٧,٧	١٠
١٠٠,٠	٢,٩	٢,٢	٤١,٤	٣١,٣	١٥,٣	٦,٩	١٢ - ١١
١٠٠,٠	٢,٤	١,٢	٣٨,٢	٣٠,٣	١٦,٤	١١,٥	١٣ فأكثر
١٠٠,٠	٣,٩	٢,٨	٤٢,٣	٢٨,٩	١٥,٧	٦,٤	الإجمالي

جدول ٥-٢٤: توزيع الأفراد حسب تقييمهم لخدمة توفر مياه الشرب في مناطقهم (%) - يتبع

المجموع*	جيدة جدا	جيدة	ليست سيئة ولا جيدة	سيئة	سيئة جدا	مستوى التفصيل
<b>المحافظة</b>						
١٠٠,٠	٧,١	٥١,٦	١٨,٣	١٧,٢	٥,٧	دهوك
١٠٠,٠	٢,٧	٣٥,٧	١٨,٥	٢٤,٥	١٨,٢	نينوى
١٠٠,٠	١٠,٣	٥٦,٨	١٣,٥	١٢,٩	٦,٤	السليمانية
١٠٠,٠	(.)	٢٨,٩	٢٢,٤	٣٦,٨	١٠,٧	كركوك
١٠٠,٠	٢٧,١	٥٨,٦	٥,٤	٧,٤	١,٤	اربيل
١٠٠,٠	(.)	٢٣,٦	٢٩,٩	١٧,٠	٢٨,٨	ديالى
١٠٠,٠	١,٢	٢٠,٠	٢٦,٩	٢٠,١	٣١,٢	الانبار
١٠٠,٠	(.)	٣٧,٦	٢٤,٧	٢٢,٣	١٣,٧	بغداد
١٠٠,٠	(.)	٢٣,٥	١٥,٤	٣١,٣	٢٩,٥	بابل
١٠٠,٠	-	٢٥,٧	١٩,٢	٢٨,٤	٢٥,٢	كربلاء
١٠٠,٠	(.)	٢٠,٤	١٦,٣	٣٢,٥	٢٩,٨	واسط
١٠٠,٠	١,٧	٣٠,١	١٧,٣	٢٩,٣	٢١,١	صلاح الدين
١٠٠,٠	-	٣١,٨	١٠,٧	٤١,٢	١٦,٣	النجف
١٠٠,٠	(.)	٢٥,٨	١٠,٧	٤٠,٨	٢٢,١	القادسية
١٠٠,٠	(.)	٤,٥	١١,٥	٤٩,٤	٣٤,٤	المتنى
١٠٠,٠	(.)	١٤,١	١٤,٩	٣٦,٠	٣٣,٣	ذي قار
١٠٠,٠	(.)	١١,٣	٦,٩	٣٧,٠	٤٤,٧	ميسان
١٠٠,٠	-	٢٣,١	٢٧,٢	٣١,٦	١٧,٨	البصرة
<b>التقسيم الجغرافي</b>						
١٠٠,٠	١٥,٤	٥٦,١	١١,٨	١٢,٠	٤,٥	كردستان
١٠٠,٠	(.)	٣٧,٦	٢٤,٧	٢٢,٣	١٣,٧	بغداد
١٠٠,٠	(.)	٢٤,٤	١٨,٦	٣١,٢	٢٤,٦	بقية المحافظات
<b>التجمع السكاني</b>						
١٠٠,٠	٣,٩	٣٧,٧	٢١,٣	٢٤,٧	١١,٩	حضر
١٠٠,٠	١,٢	١٩,٣	١٣,٠	٢٩,٨	٣٦,٢	ريف
<b>انفاق الفرد (الف دينار / شهر)</b>						
١٠٠,٠	(.)	١١,٨	١٣,٥	٣٣,٩	٣٩,٦	اقل من ٦٠
١٠٠,٠	١,٧	٢٠,٩	١٤,٩	٣١,٣	٣٠,٨	٦٠ - اقل من ٨٠
١٠٠,٠	٢,١	٢٣,٤	٢٢,٤	٢٧,٥	٢٤,٣	٨٠ - اقل من ١٠٠
١٠٠,٠	٢,٨	٢٦,١	٢٠,٩	٢٨,٧	٢١,٢	١٠٠ - اقل من ١٢٠
١٠٠,٠	١,٣	٣١,١	٢٠,٧	٢٦,٤	٢٠,٤	١٢٠ - اقل من ١٤٠
١٠٠,٠	٣,١	٣٤,٤	٢٠,٢	٢٥,٣	١٦,٥	١٤٠ - اقل من ١٦٠
١٠٠,٠	٣,٢	٣٧,٢	١٨,٥	٢٥,٦	١٥,٢	١٦٠ - اقل من ١٨٠
١٠٠,٠	٢,٧	٣٤,٠	١٨,٨	٣٠,١	١٣,٧	١٨٠ - اقل من ٢٠٠
١٠٠,٠	٤,٢	٤٢,٩	٢٠,٤	٢١,٢	١٠,٧	٢٠٠ - اقل من ٣٠٠
١٠٠,٠	٥,٢	٤٦,٣	١٨,٩	٢١,٥	٧,٣	٣٠٠ - اقل من ٤٠٠
١٠٠,٠	٨,٩	٥٠,٧	١٤,٣	١٨,٧	٧,٢	٤٠٠ فأكثر

جدول ٥-٢٤: توزيع الأفراد حسب تقييمهم لخدمة توفر مياه الشرب في مناطقهم (%) - يتبع

المجموع*	جيدة جدا	جيدة	ليست سيئة ولا جيدة	سيئة	سيئة جدا	مستوى التفصيل
حجم الأسرة						
١٠٠,٠	٤,٠	٣٩,٢	١٩,٩	٢٤,٢	١٢,٠	٢ - ١
١٠٠,٠	٣,٦	٤٢,٨	١٧,٠	٢٤,٤	١١,٤	٣
١٠٠,٠	٤,٩	٣٦,٣	١٩,٣	٢٥,٥	١٣,٤	٤
١٠٠,٠	٣,٤	٣٥,٩	٢٠,٤	٢٥,٠	١٤,٨	٥
١٠٠,٠	٣,٢	٣٤,٥	١٩,٩	٢٥,٢	١٦,٧	٦
١٠٠,٠	٣,٨	٣٣,٤	١٩,٠	٢٦,٥	١٧,٠	٧
١٠٠,٠	٢,٨	٣٠,٣	١٨,٦	٢٧,٠	٢٠,٨	٨
١٠٠,٠	٣,٣	٢٩,٨	١٩,١	٢٦,١	٢١,٣	٩
١٠٠,٠	١,٧	٢٥,٩	١٩,٨	٢٨,٠	٢٤,٢	١٠
١٠٠,٠	١,٧	٢٩,٨	١٨,٣	٢٦,٢	٢٣,٥	١١ - ١٢
١٠٠,٠	٢,١	٢٥,٠	١٥,٢	٢٨,٧	٢٨,٥	١٣ فأكثر
١٠٠,٠	٣,١	٣٢,٣	١٨,٩	٢٦,٢	١٩,١	الإجمالي
*المجموع تقريبي						

جدول ٥-٢٥: توزيع الأفراد حسب تقييمهم لخدمة توفر الصرف الصحي في مناطقهم (%). - يتبع

المجموع	لا اعرف	جيدة جدا	جيدة	ليست سيئة ولا جيدة	سيئة	سيئة جدا	مستوى التفصيل
<b>المحافظة</b>							
١٠٠,٠	(.)	١٠,٣	٣٨,٢	٢١,٦	٢١,٥	٨,٠	دهوك
١٠٠,٠	(.)	(.)	٢٠,٣	١٨,٣	٣٨,٦	٢١,٠	نينوى
١٠٠,٠	..	١٦,٨	٥٧,٠	٧,٧	٩,٥	٩,١	السليمانية
١٠٠,٠	٦,٠	(.)	١٧,٩	٢٣,٠	٣٦,٧	١٥,٥	كركوك
١٠٠,٠	٢,٨	١٢,٧	٥٠,٠	٤,٦	٢٢,٤	٧,٦	اربيل
١٠٠,٠	(.)	(.)	(.)	٥,٠	١٨,١	٧٥,٧	ديالى
١٠٠,٠	(.)	١,٥	٥,٦	١٢,٩	٢٤,٠	٥٥,٤	الانبار
١٠٠,٠	١,٢	(.)	٢٠,٣	٢١,٣	٣٢,٨	٢٤,٠	بغداد
١٠٠,٠	(.)	..	٥,٤	٨,٧	٣٦,٠	٤٩,٧	بابل
١٠٠,٠	٢,٣	(.)	٢٠,٣	٥,٥	٣٤,٩	٣٦,٥	كربلاء
١٠٠,٠	(.)	(.)	٦,٣	٨,٧	٣٣,٤	٥٠,٦	واسط
١٠٠,٠	(.)	(.)	٧,٩	٩,١	٣٧,٢	٤٤,٣	صلاح الدين
١٠٠,٠	(.)	(.)	١٨,٦	٨,٢	٤٧,٩	٢٤,٥	النجف
١٠٠,٠	(.)	(.)	٩,٨	٤,١	٢٨,٥	٥٧,٣	القادسية
١٠٠,٠	..	(.)	١,٧	١٢,١	٢٦,٤	٥٩,٢	المتنى
١٠٠,٠	١,٢	..	١٦,٣	١٢,٤	٣٢,٢	٣٨,٠	ذي قار
١٠٠,٠	(.)	(.)	٣٠,٦	١٥,٠	٢٨,٤	٢٥,٥	ميسان
١٠٠,٠	(.)	(.)	٨,٧	٢٠,٠	٤٧,٣	٢٢,٩	البصرة
<b>التقسيم الجغرافي</b>							
١٠٠,٠	١,١	١٣,٧	٤٩,٧	١٠,١	١٧,١	٨,٣	كردستان
١٠٠,٠	١,٢	(.)	٢٠,٣	٢١,٣	٣٢,٨	٢٤,٠	بغداد
١٠٠,٠	١,٠	(.)	١٢,٦	١٢,٧	٣٤,٩	٣٨,٣	بقية المحافظات
<b>التجمع السكاني</b>							
١٠٠,٠	(.)	٣,٥	٢٦,٧	١٦,٨	٣٠,٢	٢٢,٠	حضر
١٠٠,٠	١,٥	(.)	٤,٤	٧,٩	٣٥,١	٥٠,٨	ريف
<b>انفاق الفرد (الف دينار / شهر)</b>							
١٠٠,٠	١,٢	(.)	٦,٢	٨,١	٣٦,١	٤٨,٣	اقل من ٦٠
١٠٠,٠	(.)	(.)	٩,٢	٩,٧	٣٦,٣	٤٣,٤	٦٠ - اقل من ٨٠
١٠٠,٠	١,٦	(.)	١١,٨	١٤,٢	٣٤,٤	٣٧,٢	٨٠ - اقل من ١٠٠
١٠٠,٠	(.)	١,٣	١٤,١	١٥,١	٣٥,٩	٣٣,١	١٠٠ - اقل من ١٢٠
١٠٠,٠	(.)	(.)	١٩,٢	١٦,٠	٣٢,٥	٣٠,٨	١٢٠ - اقل من ١٤٠
١٠٠,٠	١,٨	٢,٦	١٩,٢	١٤,٣	٣٢,٢	٢٩,٩	١٤٠ - اقل من ١٦٠
١٠٠,٠	(.)	١,٧	٢٣,٣	١٦,١	٣١,٤	٢٦,٧	١٦٠ - اقل من ١٨٠
١٠٠,٠	١,٠	٢,٨	٢٦,٢	١٤,٥	٣٠,٠	٢٥,٦	١٨٠ - اقل من ٢٠٠
١٠٠,٠	١,٢	٤,٣	٢٨,١	١٦,٩	٢٦,٦	٢٢,٩	٢٠٠ - اقل من ٣٠٠
١٠٠,٠	١,١	٦,٥	٣٢,٣	١٤,٦	٢٨,٠	١٧,٥	٣٠٠ - اقل من ٤٠٠
١٠٠,٠	(.)	٨,٦	٣٨,٩	١٤,٤	٢٣,٨	١٣,٦	٤٠٠ فأكثر

تابع / جدول ٥-٢٥: توزيع الأفراد حسب تقييمهم لخدمة توفر الصرف الصحي في مناطقهم (%)

المجموع	لا اعرف	جيدة جدا	جيدة	ليست سينة ولا جيدة	سينة	سينة جدا	مستوى التفصيل
حجم الأسرة							
١٠٠,٠	١,١	٤,٣	٢٧,٥	١٤,٦	٣٠,٥	٢١,٩	٢ - ١
١٠٠,٠	١,٠	٤,٢	٢٧,٥	١٥,٩	٢٨,٤	٢٣,٠	٣
١٠٠,٠	١,٢	٤,١	٢٦,٦	١٦,٠	٢٨,٦	٢٣,٦	٤
١٠٠,٠	١,٢	٢,٩	٢٤,٨	١٥,١	٣٠,٢	٢٥,٨	٥
١٠٠,٠	١,٠	٢,٥	٢١,٦	١٥,٥	٣٠,٨	٢٨,٦	٦
١٠٠,٠	(.)	٣,٤	٢٠,٩	١٣,٦	٣١,٣	٣٠,١	٧
١٠٠,٠	١,٢	١,٨	٢٠,١	١٢,٨	٣٢,٤	٣١,٦	٨
١٠٠,٠	١,٣	٢,٦	١٥,٠	١٤,٩	٣٢,٠	٣٤,٣	٩
١٠٠,٠	١,٦	١,١	١٤,٢	١٢,١	٣٥,٩	٣٥,٠	١٠
١٠٠,٠	١,٣	١,٩	١٦,٤	١٦,٢	٣٠,٦	٣٣,٦	١٢ - ١١
١٠٠,٠	(.)	١,١	١٢,٨	١٠,٣	٣٥,٩	٣٩,٥	١٣ فأكثر
١٠٠,٠	١,١	٢,٦	٢٠,١	١٤,٢	٣١,٦	٣٠,٥	الإجمالي

جدول ٥-٢٦: توزيع الأفراد حسب تقييمهم لخدمة التخلص من النفايات في مناطقهم (%) - يتبع

المجموع*	جيدة جدا	جيدة	ليست سيئة ولا جيدة	سيئة	سيئة جدا	مستوى التفصيل
<b>المحافظة</b>						
١٠٠,٠	١٧,٧	٤٠,٨	١٦,٠	١٦,٨	٨,٦	دهوك
١٠٠,٠	١,٨	١٧,٦	١٤,٦	٣٦,٢	٢٩,٥	نينوى
١٠٠,٠	١٩,٤	٤٩,٢	١١,٧	١١,٤	٨,٢	السليمانية
١٠٠,٠	(.)	٢٤,٨	١٨,٢	٣٣,٥	٢٢,٠	كركوك
١٠٠,٠	٢١,٣	٥٢,٥	٤,٤	١٥,٣	٦,٤	اربيل
١٠٠,٠	(.)	١٠,٥	١١,٢	٢١,٦	٥٦,١	ديالى
١٠٠,٠	١,٧	٧,١	١٤,٠	٢٤,٩	٥٢,٠	الانبار
١٠٠,٠	(.)	١٦,٣	٢١,٠	٣٣,٣	٢٧,٦	بغداد
١٠٠,٠	٣,٣	٢٢,٥	١٠,٤	٢١,٨	٤١,٦	بابل
١٠٠,٠	١,٨	٤١,٢	٥,٩	٢٠,٢	٢٩,٢	كربلاء
١٠٠,٠	(.)	١٣,٥	١٠,٥	٣٢,٠	٤٢,٨	واسط
١٠٠,٠	(.)	١٣,٩	١١,١	٣٥,٩	٣٧,٣	صلاح الدين
١٠٠,٠	(.)	٤٤,٣	١٠,٠	٢٥,٧	١٩,٢	النجف
١٠٠,٠	(.)	١٠,١	١٠,٨	٢٨,٥	٥٠,٤	القادسية
١٠٠,٠	٤,٧	١٦,٥	٦,٤	٣١,٣	٤١,١	المتنى
١٠٠,٠	(.)	١٥,٣	١١,٥	٣٢,٣	٣٩,١	ذي قار
١٠٠,٠	٢,٠	٢٢,٩	١٤,٩	٣٣,٦	٢٦,٦	ميسان
١٠٠,٠	(.)	١٩,٠	٢٨,٤	٣٤,٠	١٧,٧	البصرة
<b>التقسيم الجغرافي</b>						
١٠٠,٠	١٩,٧	٤٨,٣	١٠,٢	١٤,٢	٧,٧	كردستان
١٠٠,٠	(.)	١٦,٣	٢١,٠	٣٣,٣	٢٧,٦	بغداد
١٠٠,٠	١,٤	١٩,٤	١٣,٩	٣٠,١	٣٤,٨	بقية المحافظات
<b>التجمع السكاني</b>						
١٠٠,٠	٥,٧	٣١,٣	١٨,٤	٢٦,١	١٨,٠	حضر
١٠٠,٠	(.)	٤,١	٦,٣	٣٣,٦	٥٥,٠	ريف
<b>انفاق الفرد (الف دينار / شهر)</b>						
١٠٠,٠	(.)	٧,٢	٨,٠	٣٥,٢	٤٨,٠	اقل من ٦٠
١٠٠,٠	١,٢	١١,٨	٩,٢	٣٢,٧	٤٤,٣	٦٠ - اقل من ٨٠
١٠٠,٠	١,٦	١٤,٩	١٣,٦	٣٣,١	٣٦,٢	٨٠ - اقل من ١٠٠
١٠٠,٠	١,٩	١٧,٩	١٥,٥	٣٢,٩	٣١,٦	١٠٠ - اقل من ١٢٠
١٠٠,٠	١,٨	٢٢,٣	١٦,٩	٣٠,٣	٢٨,٤	١٢٠ - اقل من ١٤٠
١٠٠,٠	٣,٧	٢٦,١	١٧,٠	٢٦,٧	٢٥,٨	١٤٠ - اقل من ١٦٠
١٠٠,٠	٢,٥	٢٧,٥	١٦,٩	٢٧,٩	٢٤,٨	١٦٠ - اقل من ١٨٠
١٠٠,٠	٤,٠	٢٨,١	١٦,٨	٢٦,٢	٢٤,١	١٨٠ - اقل من ٢٠٠
١٠٠,٠	٦,٥	٣٢,٣	١٧,١	٢٢,٩	٢٠,٦	٢٠٠ - اقل من ٣٠٠
١٠٠,٠	١٠,٣	٣١,٨	١٦,٦	٢٢,٨	١٨,١	٣٠٠ - اقل من ٤٠٠
١٠٠,٠	١٤,١	٤١,٢	١٥,٥	١٨,٠	١١,٠	٤٠٠ فأكثر

تابع / جدول ٥-٢٦: توزيع الأفراد حسب تقييمهم لخدمة التخلص من النفايات في مناطقهم (%)

مستوى التفصيل	سينة جدا	سينة	ليست سينة ولا جيدة	جيدة	جيدة جدا	المجموع*
حجم الأسرة						
١ - ٢	١٩,٤	٢٥,٦	١٥,٢	٣٢,٢	٦,٦	١٠٠,٠
٣	٢١,٥	٢٢,٨	١٨,٥	٣٠,١	٦,٥	١٠٠,٠
٤	٢٢,٨	٢٦,١	١٧,٤	٢٧,٣	٥,٨	١٠٠,٠
٥	٢٤,٦	٢٦,٨	١٥,٢	٢٧,١	٥,٤	١٠٠,٠
٦	٢٦,٣	٢٧,٨	١٦,٢	٢٤,٦	٤,٧	١٠٠,٠
٧	٢٨,١	٢٧,٠	١٦,٠	٢٤,١	٤,٤	١٠٠,٠
٨	٣٠,٢	٢٧,٠	١٤,٥	٢٣,٩	٣,٧	١٠٠,٠
٩	٣١,٥	٣١,٣	١٣,٢	١٩,٤	٣,٨	١٠٠,٠
١٠	٣٤,٠	٣١,٤	١٢,١	١٩,٨	٢,٠	١٠٠,٠
١١ - ١٢	٣٢,٤	٣٠,٤	١٥,٦	١٨,٩	٢,٣	١٠٠,٠
١٣ فأكثر	٣٩,٣	٣١,٨	١٠,٣	١٦,٣	٢,١	١٠٠,٠
الإجمالي	٢٩,٠	٢٨,٣	١٤,٨	٢٣,٣	٤,١	١٠٠,٠
*المجموع تقريبي						

جدول ٥-٢٧: توزيع الأفراد حسب تقييمهم لخدمة شبكة الكهرباء في مناطقهم (%). - يتبع

المجموع*	جيدة جدا	جيدة	ليست سيئة ولاجيدة	سيئة	سيئة جدا	مستوى التفصيل
<b>المحافظة</b>						
١٠٠,٠	١,٣	١٥,٥	٣٠,٣	٣٣,٠	١٩,٩	دهوك
١٠٠,٠	(.)	٢,٩	٣,٠	٣٣,٠	٦٠,٢	نينوى
١٠٠,٠	٤,٩	٢٠,٢	٢٥,٦	٣٣,٤	١٥,٨	السليمانية
١٠٠,٠	(.)	(.)	(.)	٣٣,٧	٦٣,٧	كركوك
١٠٠,٠	١٠,٤	٥٠,٤	١١,٩	٢٣,٩	٣,٣	اربيل
١٠٠,٠	-	٧,٤	٣١,٧	٢٨,٥	٣٢,٤	ديالى
١٠٠,٠	(.)	١,٥	٧,٢	٢٣,٥	٦٧,٣	الانبار
١٠٠,٠	(.)	(.)	١٠,٢	٣٩,٧	٤٨,٦	بغداد
١٠٠,٠	(.)	١,٧	٤,٨	٢٦,٠	٦٧,٢	بابل
١٠٠,٠	-	٥,٥	٢,٣	٤١,٨	٤٨,٣	كربلاء
١٠٠,٠	(.)	(.)	٣,٢	٣١,٠	٦٤,٨	واسط
١٠٠,٠	١,٠	٣,٨	٦,٧	٣٧,٤	٥٠,٩	صلاح الدين
١٠٠,٠	-	١,٤	٢,١	٣٨,٢	٥٨,٣	النجف
١٠٠,٠	(.)	٤,١	٨,٦	٥٢,٦	٣٤,٥	القادسية
١٠٠,٠	-	(.)	٢,٦	٤٠,٩	٥٦,٤	المنثى
١٠٠,٠	-	٢,٣	٧,٩	٤٠,٩	٤٨,١	ذي قار
١٠٠,٠	-	(.)	٤,٥	٤٤,٧	٥٠,٠	ميسان
١٠٠,٠	(.)	٣,٤	٢٧,٥	٤٣,١	٢٥,٦	البصرة
<b>التقسيم الجغرافي</b>						
١٠٠,٠	٥,٩	٢٩,٨	٢١,٩	٢٩,٩	١٢,٤	كردستان
١٠٠,٠	(.)	(.)	١٠,٢	٣٩,٧	٤٨,٦	بغداد
١٠٠,٠	(.)	٢,٧	٨,٩	٣٦,١	٥١,٧	بقية المحافظات
<b>التجمع السكاني</b>						
١٠٠,٠	١,٢	٧,٣	١٢,٥	٣٨,٤	٤٠,٢	حضر
١٠٠,٠	(.)	٤,٧	٨,٠	٣٠,٠	٥٥,٩	ريف
<b>انفاق الفرد (الف دينار / شهر)</b>						
١٠٠,٠	(.)	١,٧	٧,٦	٣٤,٣	٥٥,٤	اقل من ٦٠
١٠٠,٠	(.)	٤,٥	٩,٤	٣٣,٨	٥١,٤	٦٠ - اقل من ٨٠
١٠٠,٠	(.)	٣,٩	١١,٤	٣٦,٢	٤٧,٤	٨٠ - اقل من ١٠٠
١٠٠,٠	١,٠	٤,٦	١٠,٦	٣٦,٧	٤٧,١	١٠٠ - اقل من ١٢٠
١٠٠,٠	(.)	٥,٨	١١,٥	٣٤,٢	٤٧,٦	١٢٠ - اقل من ١٤٠
١٠٠,٠	(.)	٦,١	١٠,١	٣٧,٠	٤٥,٦	١٤٠ - اقل من ١٦٠
١٠٠,٠	(.)	٧,٨	١٠,٧	٣٨,٤	٤٢,٢	١٦٠ - اقل من ١٨٠
١٠٠,٠	١,٤	٧,٤	٩,٢	٣٥,٦	٤٥,٧	١٨٠ - اقل من ٢٠٠
١٠٠,٠	١,٤	٩,١	١٢,٤	٣٧,١	٣٩,٤	٢٠٠ - اقل من ٣٠٠
١٠٠,٠	٢,٦	٩,٥	١٤,٣	٣٥,٥	٣٧,٥	٣٠٠ - اقل من ٤٠٠
١٠٠,٠	٣,٠	١٢,٥	١٦,٣	٣٥,٦	٣٢,٣	٤٠٠ فأكثر



تابع / جدول ٥-٢٧: توزيع الأفراد حسب تقييمهم لخدمة شبكة الكهرباء في مناطقهم (%)

المجموع*	جيدة جدا	جيدة	ليست سيئة ولا جيدة	سيئة	سيئة جدا	مستوى التفصيل
حجم الأسرة						
١٠٠,٠	٢,٠	١٣,١	١٣,٨	٣٣,٠	٣٧,٤	٢ - ١
١٠٠,٠	١,٩	٩,٧	١٣,٤	٣٥,٤	٣٩,٢	٣
١٠٠,٠	١,١	١٠,٩	١١,٩	٣٦,٣	٣٩,٤	٤
١٠٠,٠	١,١	٧,٨	١٢,٨	٣٦,٠	٤١,٧	٥
١٠٠,٠	١,٣	٦,٤	١٢,٨	٣٥,٩	٤٣,١	٦
١٠٠,٠	١,٤	٥,٨	١١,٢	٣٧,٢	٤٤,٣	٧
١٠٠,٠	(.)	٧,٤	٩,٨	٣٤,٩	٤٦,٤	٨
١٠٠,٠	١,٦	٤,٧	٩,٨	٣٧,٧	٤٥,٨	٩
١٠٠,٠	(.)	٤,٨	١١,٧	٣٤,٣	٤٨,٣	١٠
١٠٠,٠	١,١	٤,٠	١١,٢	٣٦,٦	٤٦,٧	١٢ - ١١
١٠٠,٠	(.)	٣,٦	٧,٥	٣٤,٨	٥٣,٧	١٣ فأكثر
١٠٠,٠	١,١	٦,٥	١١,٢	٣٥,٩	٤٤,٩	الإجمالي
* المجموع تقريبي بسبب ندرة حالات لا أعرف						

جدول ٥-٢٨: توزيع الأفراد حسب تقييمهم لخدمات العناية الصحية العامة في مناطقهم (%). - يتبع

المجموع	لا اعرف	جيدة جدا	جيدة	ليست سيئة ولا جيدة	سيئة	سيئة جدا	مستوى التفصيل
<b>المحافظة</b>							
١٠٠,٠	(.)	٢,٢	٤١,٨	٢٧,٩	٢٢,٤	٥,٣	دهوك
١٠٠,٠	(.)	(.)	١٧,٥	٣١,٠	٣٥,٥	١٤,٩	نينوى
١٠٠,٠	(.)	٥,٣	٣٩,٩	٢٥,٦	٢٢,٢	٦,٢	السليمانية
١٠٠,٠	١,٠	(.)	١٩,٢	٣٥,٦	٢٩,٧	١٣,٥	كركوك
١٠٠,٠	١,٤	٧,٩	٥٧,٨	١٤,٦	١٥,٨	٢,٥	اربيل
١٠٠,٠	٦,٢	(.)	١٦,٠	٤٦,٠	١٧,٣	١٤,١	ديالى
١٠٠,٠	(.)	(.)	١٥,٢	٣٢,٧	٢٢,٧	٢٨,٤	الانبار
١٠٠,٠	٢,٢	(.)	١٤,٩	٣٧,١	٢٥,٢	٢٠,٦	بغداد
١٠٠,٠	(.)	(.)	٢٠,٣	٣٦,٠	٢٦,٥	١٦,٣	بابل
١٠٠,٠	٨,٥	(.)	٤٢,٤	٢٨,٣	١٢,٧	٧,٤	كربلاء
١٠٠,٠	(.)	(.)	١٤,٢	٢٠,٩	٣٧,٦	٢٦,٢	واسط
١٠٠,٠	(.)	١,٩	٢٢,٤	٢٥,٣	٣٤,٠	١٥,٩	صلاح الدين
١٠٠,٠	(.)	(.)	٥٠,٣	١٩,٤	١٨,٢	١١,٦	النجف
١٠٠,٠	(.)	١,٣	٣٦,٦	٣٥,٦	١٩,٢	٧,٢	القادسية
١٠٠,٠	-	٣,٠	٥٢,٠	٣١,٦	٩,٨	٣,٦	المتنى
١٠٠,٠	١,٧	(.)	٣١,١	٢٤,٤	٢٣,٠	١٩,٧	ذي قار
١٠٠,٠	(.)	(.)	٢٨,٨	٣٣,٢	٢٠,٧	١٦,٩	ميسان
١٠٠,٠	(.)	-	١٩,٤	٤٧,٢	٢٣,٣	٩,٩	البصرة
<b>التقسيم الجغرافي</b>							
١٠٠,٠	(.)	٥,٥	٤٦,٨	٢٢,٣	٢٠,٠	٤,٦	كردستان
١٠٠,٠	٢,٢	(.)	١٤,٩	٣٧,١	٢٥,٢	٢٠,٦	بغداد
١٠٠,٠	١,٣	(.)	٢٥,٢	٣٢,٧	٢٥,١	١٥,٠	بقية المحافظات
<b>التجمع السكاني</b>							
١٠٠,٠	١,٦	١,٦	٣٠,٣	٣٤,٠	٢٢,٤	١٠,١	حضر
١٠٠,٠	١,١	(.)	١٦,٧	٢٧,٣	٢٨,٩	٢٥,٤	ريف
<b>انفاق الفرد (الف دينار / شهر)</b>							
١٠٠,٠	١,٣	(.)	١٥,٠	٢٥,٩	٣١,٧	٢٥,٩	اقل من ٦٠
١٠٠,٠	١,٨	١,٢	١٨,٥	٣١,٣	٢٧,٧	١٩,٦	٦٠ - اقل من ٨٠
١٠٠,٠	١,٢	(.)	٢١,٨	٣٤,٤	٢٤,٨	١٦,٩	٨٠ - اقل من ١٠٠
١٠٠,٠	١,٢	١,٢	٢٤,١	٣٢,٤	٢٦,٠	١٥,١	١٠٠ - اقل من ١٢٠
١٠٠,٠	(.)	(.)	٢٧,٤	٣٢,٣	٢٤,٩	١٤,٠	١٢٠ - اقل من ١٤٠
١٠٠,٠	١,١	١,٤	٢٧,٠	٣٢,٩	٢٤,٣	١٣,٢	١٤٠ - اقل من ١٦٠
١٠٠,٠	١,١	(.)	٢٨,٣	٣٣,٥	٢٢,٦	١٤,١	١٦٠ - اقل من ١٨٠
١٠٠,٠	١,٩	(.)	٢٨,٠	٣٣,٨	٢١,٨	١٣,٨	١٨٠ - اقل من ٢٠٠
١٠٠,٠	١,٨	١,٨	٣٢,٢	٣١,٧	٢١,٦	١١,٠	٢٠٠ - اقل من ٣٠٠
١٠٠,٠	١,٧	٢,٨	٣٠,٣	٣٥,٦	٢١,٧	٧,٨	٣٠٠ - اقل من ٤٠٠
١٠٠,٠	١,٦	٣,٢	٣٨,٦	٢٨,٦	١٩,٩	٨,١	٤٠٠ فأكثر

تابع / جدول ٥-٢٨: توزيع الأفراد حسب تقييمهم لخدمات العناية الصحية العامة في مناطقهم (%)

المجموع	لا اعرف	جيدة جدا	جيدة	ليست سيئة ولا جيدة	سيئة	سيئة جدا	مستوى التفصيل
حجم الأسرة							
١٠٠,٠	٢,٢	١,٧	٣١,١	٢٩,٢	٢٦,٠	٩,٨	٢ - ١
١٠٠,٠	١,٨	١,٥	٣٠,٨	٣٢,٤	٢٢,١	١١,٣	٣
١٠٠,٠	١,٥	١,٨	٢٨,٢	٣٢,٥	٢٣,٩	١٢,٢	٤
١٠٠,٠	١,٧	١,٤	٢٩,٦	٣٢,٩	٢٢,١	١٢,٣	٥
١٠٠,٠	١,٩	١,٧	٢٦,٢	٣٢,٣	٢٤,٧	١٣,٢	٦
١٠٠,٠	(.)	١,١	٢٨,٥	٣١,٤	٢٣,٧	١٤,٤	٧
١٠٠,٠	٢,٠	١,٠	٢٧,٨	٣٠,٧	٢٢,٩	١٥,٧	٨
١٠٠,٠	١,٩	١,٦	٢٤,٢	٣٢,٢	٢٥,٣	١٤,٩	٩
١٠٠,٠	١,١	(.)	١٩,٦	٣٠,٣	٣١,٨	١٦,٨	١٠
١٠٠,٠	(.)	(.)	٢٢,٥	٣٦,٧	٢٣,٣	١٥,٩	١٢ - ١١
١٠٠,٠	(.)	١,٦	٢٣,٣	٢٩,٨	٢٤,٨	٢٠,١	١٣ فأكثر
١٠٠,٠	١,٤	١,٣	٢٦,٣	٣٢,٠	٢٤,٣	١٤,٦	الإجمالي

جدول ٥-٢٩: توزيع الأفراد حسب تقييمهم لجودة نظام العدالة في مناطقهم (%). - يتبع

المجموع	لا اعرف	جيدة جدا	جيدة	ليست سيئة ولا جيدة	سيئة	سيئة جدا	مستوى التفصيل
<b>المحافظة</b>							
١٠٠,٠	٧,٠	٣,٤	٦٣,٦	١٤,٤	٩,٢	٢,٤	دهوك
١٠٠,٠	١٢,٥	٢,٣	١٧,٢	٣١,٩	٢٤,٤	١١,٧	نينوى
١٠٠,٠	٦,٠	٤,١	٣٧,٧	٢٨,٤	١٦,٠	٧,٨	السليمانية
١٠٠,٠	١,١	٢,٩	٣٤,٣	٢٨,٦	٢٠,٦	١٢,٥	كركوك
١٠٠,٠	٣,٢	١١,٧	٦٣,٢	٨,٨	١١,٠	٢,١	اربيل
١٠٠,٠	١٦,١	٨,٧	١٨,٩	٣٨,٧	١٠,٤	٧,١	ديالى
١٠٠,٠	٧,٢	١,٩	١٥,٢	٤٩,٥	١٧,٩	٨,٤	الانبار
١٠٠,٠	٨,٩	(.)	٢٣,٨	٣٩,٥	١٥,٦	١١,٣	بغداد
١٠٠,٠	١٠,٣	(.)	٢٥,٠	٣٣,٣	٢١,٨	٩,٤	بابل
١٠٠,٠	٢٦,٥	١,٠	١٨,٣	٢٤,٢	١٢,٤	١٧,٦	كربلاء
١٠٠,٠	٤,٨	(.)	٢٥,٤	٣٠,٨	٢٢,٦	١٥,٧	واسط
١٠٠,٠	٦,٦	(.)	٢١,٠	٣٣,٩	٢٢,٧	١٤,٩	صلاح الدين
١٠٠,٠	٨,٢	(.)	٣٧,٢	٢٣,٨	١٧,٢	١٣,٠	النجف
١٠٠,٠	٥,٨	١,٠	٣٦,٨	٢٦,٣	١٧,٦	١٢,٥	القادسية
١٠٠,٠	(-)	٧,١	٤٩,٥	٢٣,٢	١٠,٤	٩,٨	المثنى
١٠٠,٠	٧,٠	٣,٣	٤٠,٠	١٩,٧	١٥,٧	١٤,٤	ذي قار
١٠٠,٠	١٣,٤	١,٨	٢٥,١	٣٤,٥	١٧,٥	٧,٧	ميسان
١٠٠,٠	١٣,٩	(.)	٢٥,٢	٣٤,٦	٢١,٠	٤,٩	البصرة
<b>التقسيم الجغرافي</b>							
١٠٠,٠	٥,٢	٦,٦	٥٣,٣	١٧,٩	١٢,٥	٤,٤	كردستان
١٠٠,٠	٨,٩	(.)	٢٣,٨	٣٩,٥	١٥,٦	١١,٣	بغداد
١٠٠,٠	١٠,٠	٢,١	٢٦,٣	٣١,٥	١٩,٠	١١,١	بقية المحافظات
<b>التجمع السكاني</b>							
١٠٠,٠	٩,٦	٢,٦	٣١,٢	٣٢,١	١٦,٤	٨,٢	حضر
١٠٠,٠	٧,٦	٢,٥	٢٧,٣	٢٨,٦	١٩,٣	١٤,٥	ريف
<b>انفاق الفرد (الف دينار / شهر)</b>							
١٠٠,٠	٩,٤	١,٣	٢٤,٣	٢٩,٢	١٨,٧	١٧,٠	اقل من ٦٠
١٠٠,٠	٨,٩	٢,١	٢٦,٨	٣٢,٣	١٧,٦	١٢,٢	٦٠ - اقل من ٨٠
١٠٠,٠	١٠,٠	٣,٧	٢٩,٠	٣٠,٧	١٦,٠	١٠,٦	٨٠ - اقل من ١٠٠
١٠٠,٠	٩,٠	١,٨	٣٠,١	٣٢,١	١٧,٤	٩,٦	١٠٠ - اقل من ١٢٠
١٠٠,٠	٨,٩	٢,١	٣١,٠	٢٩,٨	١٩,٠	٩,١	١٢٠ - اقل من ١٤٠
١٠٠,٠	١٠,٢	٢,٢	٣٠,٨	٣١,٨	١٦,٣	٨,٨	١٤٠ - اقل من ١٦٠
١٠٠,٠	٨,٦	١,٩	٣٠,٢	٣٣,٦	١٧,٢	٨,٥	١٦٠ - اقل من ١٨٠
١٠٠,٠	٨,٥	٢,٢	٢٨,٥	٣٢,٢	١٧,٨	١٠,٨	١٨٠ - اقل من ٢٠٠
١٠٠,٠	٨,٥	٣,٠	٣١,٣	٣٠,٦	١٧,٩	٨,٧	٢٠٠ - اقل من ٣٠٠
١٠٠,٠	٨,٨	٤,٠	٣٢,٣	٣٢,٢	١٤,٨	٧,٩	٣٠٠ - اقل من ٤٠٠
١٠٠,٠	٧,٩	٤,١	٣٧,٠	٢٧,٧	١٥,٧	٧,٦	٤٠٠ فأكثر

تابع / جدول ٥-٢٩: توزيع الأفراد حسب تقييمهم لجودة نظام العدالة في مناطقهم (%)

المجموع	لا اعرف	جيدة جدا	جيدة	ليست سيئة ولا جيدة	سيئة	سيئة جدا	مستوى التفصيل
حجم الأسرة							
١٠٠,٠	٩,٠	٤,٦	٣٤,٩	٢٩,٦	١٤,٩	٧,٠	٢ - ١
١٠٠,٠	٩,٩	٣,٣	٣١,٢	٣١,١	١٥,١	٩,٣	٣
١٠٠,٠	٩,٢	٣,٤	٢٨,٦	٣٢,٦	١٧,١	٩,١	٤
١٠٠,٠	١٠,٨	٢,٥	٣١,٨	٢٩,٥	١٥,٩	٩,٥	٥
١٠٠,٠	٩,٧	٢,٠	٢٩,٨	٣١,٥	١٨,١	٩,٠	٦
١٠٠,٠	٨,٧	٢,٩	٢٩,٣	٣٠,٩	١٧,٥	١٠,٧	٧
١٠٠,٠	٨,٤	٢,٨	٣١,٤	٢٩,٩	١٧,٢	١٠,٣	٨
١٠٠,٠	٧,٤	٣,٠	٢٩,٨	٣٣,٨	١٦,١	٩,٨	٩
١٠٠,٠	٧,٥	١,٧	٢٦,٧	٣٢,٩	٢١,٢	١٠,١	١٠
١٠٠,٠	٩,٧	١,٩	٣٠,٤	٣١,٥	١٦,٩	٩,٦	١٢ - ١١
١٠٠,٠	٨,٣	٢,٢	٢٩,٩	٢٨,٨	١٧,٥	١٣,٤	١٣ فأكثر
١٠٠,٠	٩,٠	٢,٦	٣٠,٠	٣١,١	١٧,٣	١٠,١	الإجمالي

جدول ٥-٣٠: توزيع الأفراد حسب تصورهم ان معظم الناس في هذه المنطقة صادقين ويمكن الثقة بهم (%) - يتبع

المجموع	لا اوافق بشدة	لا اوافق	اوافق	اوافق بشدة	مستوى التفصيل
<b>المحافظة</b>					
١٠٠,٠	(.)	٣,٢	٦٥,٧	٣٠,٧	دهوك
١٠٠,٠	٣,٧	٩,٤	٦٣,٢	٢٣,٧	نينوى
١٠٠,٠	١,١	٦,٨	٦٣,٨	٢٨,٣	السليمانية
١٠٠,٠	(.)	٧,٢	٧٤,٠	١٨,٢	كركوك
١٠٠,٠	(.)	١,٧	٥٦,٠	٤١,٨	اربيل
١٠٠,٠	(.)	٨,٥	٦٢,٤	٢٨,٨	ديالى
١٠٠,٠	(.)	٣,٤	٨٠,٢	١٥,٤	الانبار
١٠٠,٠	١,٩	١١,٦	٦٠,٣	٢٦,٢	بغداد
١٠٠,٠	١,٦	١٠,٢	٨٠,٠	٨,٢	بابل
١٠٠,٠	١,٠	٩,٣	٦٩,٩	١٩,٨	كربلاء
١٠٠,٠	(.)	٨,١	٧٦,٠	١٥,٢	واسط
١٠٠,٠	(.)	٨,٦	٦٦,٥	٢٤,٦	صلاح الدين
١٠٠,٠	(.)	٤,٨	٨٩,٣	٥,٣	النجف
١٠٠,٠	(.)	٤,٣	٦٥,٧	٢٩,٥	القادسية
١٠٠,٠	-	١,٠	٧٣,١	٢٥,٩	المتنى
١٠٠,٠	(.)	٣,٨	٧٠,٠	٢٦,٠	ذي قار
١٠٠,٠	-	٥,٢	٨٠,٣	١٤,٥	ميسان
١٠٠,٠	١,٢	١٠,٩	٧٩,٦	٨,٢	البصرة
<b>التقسيم الجغرافي</b>					
١٠٠,٠	(.)	٤,٠	٦١,٥	٣٣,٨	كردستان
١٠٠,٠	١,٩	١١,٦	٦٠,٣	٢٦,٢	بغداد
١٠٠,٠	١,١	٧,٤	٧٣,٠	١٨,٥	بقية المحافظات
<b>التجمع السكاني</b>					
١٠٠,٠	١,٥	٨,٨	٦٨,٢	٢١,٤	حضر
١٠٠,٠	(.)	٥,٢	٦٩,٠	٢٥,٢	ريف
<b>انفاق الفرد (الف دينار / شهر)</b>					
١٠٠,٠	١,١	٥,٤	٧١,٧	٢١,٨	اقل من ٦٠
١٠٠,٠	١,٢	٧,٣	٧٠,١	٢١,٣	٦٠ - اقل من ٨٠
١٠٠,٠	١,٦	٧,١	٦٨,٧	٢٢,٦	٨٠ - اقل من ١٠٠
١٠٠,٠	(.)	٨,٢	٧١,٣	٢٠,٣	١٠٠ - اقل من ١٢٠
١٠٠,٠	١,١	٦,٨	٦٩,٠	٢٣,٢	١٢٠ - اقل من ١٤٠
١٠٠,٠	(.)	٧,٢	٧٠,١	٢١,٧	١٤٠ - اقل من ١٦٠
١٠٠,٠	(.)	٩,٣	٧١,٠	١٩,١	١٦٠ - اقل من ١٨٠
١٠٠,٠	١,٥	٦,٥	٧١,٧	٢٠,٣	١٨٠ - اقل من ٢٠٠
١٠٠,٠	١,٣	٨,٠	٦٧,٧	٢٣,٠	٢٠٠ - اقل من ٣٠٠
١٠٠,٠	١,٦	١١,٨	٦٠,٨	٢٥,٨	٣٠٠ - اقل من ٤٠٠
١٠٠,٠	٢,٩	٨,٩	٥٧,٨	٣٠,٥	٤٠٠ فأكثر

تابع / جدول ٥-٣٠: توزيع الأفراد حسب تصورهم ان معظم الناس في هذه المنطقة صادقين ويمكن الثقة بهم (%)

المجموع	لا اوافق بشدة	لا اوافق	اوافق	اوافق بشدة	مستوى التفصيل
حجم الأسرة					
١٠٠,٠	١,٣	٦,٧	٦٤,٧	٢٧,٣	٢ - ١
١٠٠,٠	١,٩	٩,١	٦٥,٧	٢٣,٣	٣
١٠٠,٠	١,٠	٩,٧	٦٥,٩	٢٣,٤	٤
١٠٠,٠	١,٧	٨,٢	٦٨,٣	٢١,٨	٥
١٠٠,٠	١,٥	٧,٦	٦٩,٢	٢١,٧	٦
١٠٠,٠	٠,٧	٨,٠	٦٨,٢	٢٣,١	٧
١٠٠,٠	١,٣	٨,٨	٦٨,١	٢١,٨	٨
١٠٠,٠	١,٣	٦,٩	٧٠,٣	٢١,٦	٩
١٠٠,٠	(.)	٧,١	٧٠,٢	٢١,٨	١٠
١٠٠,٠	١,١	٦,٨	٦٨,٨	٢٣,٣	١١ - ١٢
١٠٠,٠	١,٢	٦,٢	٦٩,٠	٢٣,٧	١٣ فأكثر
١٠٠,٠	١,٢	٧,٨	٦٨,٤	٢٢,٦	الإجمالي

جدول ٥-٣١: توزيع الأفراد حسب تصورهم ان الناس دائماً مهتمة في مصالحهم الخاصة فقط (%) - يتبع

المجموع	لا اوافق بشدة	لا اوافق	اوافق	اوافق بشدة	مستوى التفصيل
<b>المحافظة</b>					
١٠٠,٠	٨,٤	٤٢,٧	٣٨,٩	١٠,٠	دهوك
١٠٠,٠	٠,٩	٢٢,٤	٥١,٤	٢٥,٢	نينوى
١٠٠,٠	٣,٧	٤٢,٤	٤١,٩	١١,٩	السليمانية
١٠٠,٠	٣,٠	٤٤,١	٤٣,٠	٩,٩	كركوك
١٠٠,٠	١,١	٣٢,٢	٤٣,٩	٢٢,٨	اربيل
١٠٠,٠	٠,٧	٢٥,٥	٥٧,٢	١٦,٥	ديالى
١٠٠,٠	٦,٧	٥٥,٥	٣٣,٤	٤,٤	الانبار
١٠٠,٠	٣,٠	٣٢,٣	٥١,٤	١٣,٣	بغداد
١٠٠,٠	١,٥	٣٣,٣	٥٦,٩	٨,٤	بابل
١٠٠,٠	٢,٧	٣٦,٣	٥٥,٣	٥,٨	كربلاء
١٠٠,٠	٢,١	١٣,٦	٦٧,٥	١٦,٨	واسط
١٠٠,٠	١,٩	١٧,٦	٥٨,٠	٢٢,٤	صلاح الدين
١٠٠,٠	١,٠	٤٢,٢	٥٣,٧	٣,١	النجف
١٠٠,٠	١,٢	١٦,٦	٥٣,٧	٢٨,٥	القادسية
١٠٠,٠	٤,٤	٥٢,٢	٣٧,٣	٦,١	المتنى
١٠٠,٠	٤,٤	٣٣,٧	٤٧,٤	١٤,٥	ذي قار
١٠٠,٠	١,٧	٤١,٢	٥٠,٠	٧,١	ميسان
١٠٠,٠	٤,١	٣٦,٥	٥٠,٢	٩,٣	البصرة
<b>التقسيم الجغرافي</b>					
١٠٠,٠	٤,٠	٣٨,٨	٤١,٨	١٥,٣	كردستان
١٠٠,٠	٣,٠	٣٢,٣	٥١,٤	١٣,٣	بغداد
١٠٠,٠	٢,٥	٣٢,٦	٥١,١	١٣,٧	بقية المحافظات
<b>التجمع السكاني</b>					
١٠٠,٠	٢,٩	٣٣,٧	٥٠,٥	١٢,٩	حضر
١٠٠,٠	٢,٩	٣٣,١	٤٧,٩	١٦,١	ريف
<b>انفاق الفرد (الف دينار / شهر)</b>					
١٠٠,٠	٢,٤	٣١,٤	٥١,٥	١٤,٧	اقل من ٦٠
١٠٠,٠	٣,٢	٣٢,١	٥٠,٠	١٤,٧	٦٠ - اقل من ٨٠
١٠٠,٠	٣,١	٣٢,٤	٥٠,٨	١٣,٧	٨٠ - اقل من ١٠٠
١٠٠,٠	٢,٣	٣١,٨	٥٢,٤	١٣,٦	١٠٠ - اقل من ١٢٠
١٠٠,٠	٢,٦	٣٣,٩	٤٨,٧	١٤,٨	١٢٠ - اقل من ١٤٠
١٠٠,٠	٣,٢	٣٧,٨	٤٥,٧	١٣,٢	١٤٠ - اقل من ١٦٠
١٠٠,٠	٢,٦	٢٩,٨	٥٦,١	١١,٥	١٦٠ - اقل من ١٨٠
١٠٠,٠	٢,٣	٣٦,٤	٤٨,٣	١٣,٠	١٨٠ - اقل من ٢٠٠
١٠٠,٠	٣,٢	٣٣,٦	٤٩,٦	١٣,٦	٢٠٠ - اقل من ٣٠٠
١٠٠,٠	٢,٩	٣٤,٢	٤٨,٤	١٤,٥	٣٠٠ - اقل من ٤٠٠
١٠٠,٠	٣,٤	٣٧,٧	٤٣,٣	١٥,٦	٤٠٠ فأكثر



تابع / جدول ٥-٣١: توزيع الأفراد حسب تصورهم ان الناس دائماً مهتمة في مصالحهم الخاصة فقط (%)

المجموع	لا اوافق بشدة	لا اوافق	اوافق	اوافق بشدة	مستوى التفصيل
حجم الأسرة					
١٠٠,٠	٢,٩	٣٣,٠	٥٠,٠	١٤,١	١ - ٢
١٠٠,٠	٣,٤	٣٣,٢	٤٩,٦	١٣,٩	٣
١٠٠,٠	٢,٨	٣٤,٢	٤٨,٣	١٤,٧	٤
١٠٠,٠	٣,٥	٣٢,٧	٥١,١	١٢,٧	٥
١٠٠,٠	٣,٢	٣٤,٧	٤٩,١	١٣,٠	٦
١٠٠,٠	٢,٧	٣٣,٢	٤٩,١	١٥,٠	٧
١٠٠,٠	٢,٤	٣٤,٤	٤٩,٩	١٣,٤	٨
١٠٠,٠	٢,٦	٣٠,٥	٥١,٨	١٥,١	٩
١٠٠,٠	٣,١	٣١,٧	٥٢,٣	١٢,٩	١٠
١٠٠,٠	٢,٩	٣٥,٣	٤٨,٤	١٣,٤	١١ - ١٢
١٠٠,٠	٢,٥	٣٤,٥	٤٨,٢	١٤,٨	١٣ فأكثر
١٠٠,٠	٢,٩	٣٣,٥	٤٩,٧	١٣,٩	الإجمالي

جدول ٥-٣٢: توزيع الأفراد حسب تصورهم ان الناس في هذه المنطقة جديرة بالثقة اكثر من غيرها (% - يتبع

المجموع	لا اوافق بشدة	لا اوافق	اوافق	اوافق بشدة	مستوى التفصيل
<b>المحافظة</b>					
١٠٠,٠	٠,٤	٤,٩	٧٣,٢	٢١,٥	دهوك
١٠٠,٠	٣,٦	٨,٨	٦٤,٩	٢٢,٨	نينوى
١٠٠,٠	٠,٦	٧,٠	٦٧,١	٢٥,٣	السليمانية
١٠٠,٠	٠,٤	١٢,٣	٧٣,٨	١٣,٥	كركوك
١٠٠,٠	٠,٣	٢,٧	٦١,٣	٣٥,٦	اربيل
١٠٠,٠	٠,٢	١٢,٩	٦٣,٨	٢٣,١	ديالى
١٠٠,٠	٠,٦	٥,١	٧٨,١	١٦,٣	الانبار
١٠٠,٠	٠,٤	١٠,٦	٦٦,٢	٢٢,٨	بغداد
١٠٠,٠	٣,٠	١٣,٩	٧٤,٧	٨,٥	بابل
١٠٠,٠	١,٦	١٤,٥	٦١,٦	٢٢,٣	كربلاء
١٠٠,٠	٢,٩	٨,٧	٧٣,٩	١٤,٥	واسط
١٠٠,٠	٠,٥	١٥,١	٦٤,٤	٢٠,٠	صلاح الدين
١٠٠,٠	٠,٤	٥,٥	٨٧,٣	٦,٩	النجف
١٠٠,٠	٠,٥	٢٠,٥	٥٩,٤	١٩,٦	القادسية
١٠٠,٠	١,٠	٣,٨	٧٤,١	٢١,١	المتنى
١٠٠,٠	١,١	١٤,٢	٦٧,٢	١٧,٤	ذي قار
١٠٠,٠	٠,٦	٥,٤	٧٨,٣	١٥,٦	ميسان
١٠٠,٠	٠,٧	١٦,٩	٧٧,١	٥,٢	البصرة
<b>التقسيم الجغرافي</b>					
١٠٠,٠	٠,٤	٤,٩	٦٦,٦	٢٨,٠	كردستان
١٠٠,٠	٠,٤	١٠,٦	٦٦,٢	٢٢,٨	بغداد
١٠٠,٠	١,٤	١١,٦	٧١,١	١٥,٩	بقية المحافظات
<b>التجمع السكاني</b>					
١٠٠,٠	١,٢	١٠,٩	٦٩,٩	١٨,٠	حضر
١٠٠,٠	٠,٧	٩,٠	٦٧,٩	٢٢,٤	ريف
<b>انفاق الفرد (الف دينار / شهر)</b>					
١٠٠,٠	٠,٧	٩,٣	٧٢,٨	١٧,١	اقل من ٦٠
١٠٠,٠	٠,٩	١١,٩	٦٩,١	١٨,١	٦٠ - اقل من ٨٠
١٠٠,٠	١,٤	١٠,٣	٧١,٣	١٧,٠	٨٠ - اقل من ١٠٠
١٠٠,٠	٠,٦	١١,٠	٧١,٣	١٧,٠	١٠٠ - اقل من ١٢٠
١٠٠,٠	١,٤	١٠,٠	٦٩,٧	١٨,٩	١٢٠ - اقل من ١٤٠
١٠٠,٠	١,٤	١٠,٩	٦٨,٣	١٩,٣	١٤٠ - اقل من ١٦٠
١٠٠,٠	١,١	١٢,٠	٧٠,٤	١٦,٤	١٦٠ - اقل من ١٨٠
١٠٠,٠	١,٠	٨,٤	٦٩,٧	٢١,٠	١٨٠ - اقل من ٢٠٠
١٠٠,٠	٠,٩	١٠,٧	٦٧,٤	٢١,٠	٢٠٠ - اقل من ٣٠٠
١٠٠,٠	١,٢	١٠,٢	٦٧,٥	٢١,٢	٣٠٠ - اقل من ٤٠٠
١٠٠,٠	٠,٨	٧,٤	٦٤,٦	٢٧,٢	٤٠٠ فأكثر

تابع / جدول ٥-٣٢: توزيع الأفراد حسب تصورهم ان الناس في هذه المنطقة جديرة بالثقة اكثر من غيرها (%)

المجموع	لا اوافق بشدة	لا اوافق	اوافق	اوافق بشدة	مستوى التفصيل
حجم الأسرة					
١٠٠,٠	٠,٧	٧,٨	٦٧,٩	٢٣,٦	١ - ٢
١٠٠,٠	١,٧	١٠,٤	٦٣,٦	٢٤,٣	٣
١٠٠,٠	٠,٨	١١,٢	٦٦,٧	٢١,٣	٤
١٠٠,٠	١,٣	٨,٩	٧١,٧	١٨,١	٥
١٠٠,٠	١,٤	٩,٩	٧٠,٠	١٨,٧	٦
١٠٠,٠	١,٢	١٠,٦	٧٠,٦	١٧,٦	٧
١٠٠,٠	١,١	١٠,١	٧٠,٦	١٨,٢	٨
١٠٠,٠	١,٠	١١,٩	٦٨,٧	١٨,٤	٩
١٠٠,٠	١,٢	١١,٣	٦٨,٨	١٨,٧	١٠
١٠٠,٠	٠,٥	١٠,٢	٧٠,١	١٩,٢	١١ - ١٢
١٠٠,٠	٠,٣	١٠,٧	٦٦,٩	٢٢,١	١٣ فأكثر
١٠٠,٠	١,٠	١٠,٤	٦٩,٣	١٩,٣	الإجمالي

جدول ٥-٣٣: توزيع الأفراد حسب تصورهم بضرورة التأهب الدائم في التعامل مع الآخرين (%). - يتبع

المجموع	لا اوافق بشدة	لا اوافق	اوافق	اوافق بشدة	مستوى التفصيل
<b>المحافظة</b>					
١٠٠,٠	١,٢	٥٦,٦	٢٤,٨	٨,٤	دهوك
١٠٠,٠	٧,٦	٥٤,٢	٢٨,٧	٩,٥	نينوى
١٠٠,٠	٧,١	٤٤,٠	٣٨,٣	١٠,٥	السليمانية
١٠٠,٠	٧,٣	٦٦,٤	٢٢,٧	٣,٦	كركوك
١٠٠,٠	٣,٦	٢٥,٣	٤٦,٢	٢٤,٩	اربيل
١٠٠,٠	٥,٣	٥٠,٢	٣٥,٣	٩,٢	ديالى
١٠٠,٠	١٥,٢	٦٢,٩	١٩,٤	٢,٥	الانبار
١٠٠,٠	٩,٦	٥٢,٥	٣٣,٠	٤,٩	بغداد
١٠٠,٠	٥,٩	٦٥,٥	٢٧,٤	١,١	بابل
١٠٠,٠	٩,٦	٦٢,٤	٢٣,٩	٤,١	كربلاء
١٠٠,٠	٩,٧	٤٦,٠	٣٧,٤	٦,٩	واسط
١٠٠,٠	١٣,٨	٥٨,٣	٢١,١	٦,٨	صلاح الدين
١٠٠,٠	٧,٨	٧٣,٤	١٨,٠	٠,٩	النجف
١٠٠,٠	١٤,٩	٦٢,٧	١٣,١	٩,٣	القادسية
١٠٠,٠	٤٦,٠	٣٤,٢	١٨,٤	١,٤	المنثى
١٠٠,٠	٢٣,٩	٥٤,٤	١٨,١	٣,٦	ذي قار
١٠٠,٠	٢١,٦	٦٠,٩	١٤,٤	٣,١	ميسان
١٠٠,٠	٩,١	٧١,٢	١٩,١	٠,٦	البصرة
<b>التقسيم الجغرافي</b>					
١٠٠,٠	٦,٧	٤٠,٥	٣٧,٧	١٥,١	كردستان
١٠٠,٠	٩,٦	٥٢,٥	٣٣,٠	٤,٩	بغداد
١٠٠,٠	١٢,٤	٥٩,٨	٢٣,١	٤,٧	بقية المحافظات
<b>التجمع السكاني</b>					
١٠٠,٠	١٠,٥	٥٤,٢	٢٩,٣	٦,٠	حضر
١٠٠,٠	١٢,٠	٥٧,٦	٢٣,٢	٧,٢	ريف
<b>انفاق الفرد (الف دينار / شهر)</b>					
١٠٠,٠	١١,٧	٥٤,٢	٢٧,٩	٦,٢	اقل من ٦٠
١٠٠,٠	١٣,٩	٥٤,٩	٢٥,٤	٥,٧	٦٠ - اقل من ٨٠
١٠٠,٠	١٢,٦	٥٧,٥	٢٤,٥	٥,٤	٨٠ - اقل من ١٠٠
١٠٠,٠	٩,٣	٦٠,٩	٢٤,٣	٥,٥	١٠٠ - اقل من ١٢٠
١٠٠,٠	١٠,٧	٥٧,٨	٢٦,٤	٥,١	١٢٠ - اقل من ١٤٠
١٠٠,٠	١١,٩	٥٨,٣	٢٣,٤	٦,٣	١٤٠ - اقل من ١٦٠
١٠٠,٠	٨,٩	٥٤,١	٣١,٥	٥,٦	١٦٠ - اقل من ١٨٠
١٠٠,٠	١١,٣	٥٢,٢	٣٠,١	٦,٤	١٨٠ - اقل من ٢٠٠
١٠٠,٠	١٠,٧	٥٤,١	٢٧,٩	٧,٣	٢٠٠ - اقل من ٣٠٠
١٠٠,٠	٨,٩	٤٨,٧	٣٦,١	٦,٣	٣٠٠ - اقل من ٤٠٠
١٠٠,٠	٨,٨	٤٨,٧	٣٢,٠	١٠,٦	٤٠٠ فأكثر

تابع / جدول ٥-٣٣: توزيع الأفراد حسب تصورهم بضرورة التأهب الدائم في التعامل مع الآخرين (%)

المجموع	لا اوافق بشدة	لا اوافق	اوافق	اوافق بشدة	مستوى التفصيل
حجم الأسرة					
١٠٠,٠	٨,٩	٥٣,٦	٢٨,١	٩,٣	١ - ٢
١٠٠,٠	٩,٩	٤٩,٩	٣٢,١	٨,٢	٣
١٠٠,٠	٩,٢	٥٢,٥	٣٠,٩	٧,٤	٤
١٠٠,٠	٨,٦	٥٣,٤	٣٠,٩	٧,١	٥
١٠٠,٠	١٠,٤	٥٤,٣	٢٨,٨	٦,٦	٦
١٠٠,٠	١١,١	٥٦,١	٢٧,٠	٥,٩	٧
١٠٠,٠	٩,٦	٥٦,٥	٢٧,٤	٦,٥	٨
١٠٠,٠	١١,١	٥٧,٨	٢٥,٥	٥,٧	٩
١٠٠,٠	١٢,٧	٥٦,٠	٢٥,١	٦,٢	١٠
١٠٠,٠	١٤,٢	٥٧,١	٢٣,٢	٥,٥	١١ - ١٢
١٠٠,٠	١٤,١	٥٦,٠	٢٤,٩	٥,٠	١٣ فأكثر
١٠٠,٠	١٠,٩	٥٥,٢	٢٧,٥	٦,٤	الإجمالي

جدول ٥-٣٤: توزيع الأفراد حسب اتجاهاتهم في الحصول على المساعدة عند مواجهة أي مشكلة (%). - يتبع

مستوى التفصيل	اوافق بشدة	اوافق	لا اوافق	لا اوافق بشدة	المجموع
<b>المحافظة</b>					
دهوك	٣١,٣	٦٥,٢	٣,٣	٠,٢	١٠٠,٠
نينوى	٢٨,٠	٦١,٩	٩,٧	٠,٣	١٠٠,٠
السليمانية	٢٥,٠	٦٤,٣	٩,٩	٠,٧	١٠٠,٠
كركوك	١٩,٣	٧٤,٢	٥,٣	١,١	١٠٠,٠
اربيل	٣٥,٦	٦١,١	٣,٠	٠,٣	١٠٠,٠
ديالى	٢٤,٥	٦٨,٧	٦,٥	٠,٤	١٠٠,٠
الانبار	٢١,٤	٧٦,٩	١,٦	٠,١	١٠٠,٠
بغداد	٢٣,٤	٦٨,٤	٧,٧	٠,٥	١٠٠,٠
بابل	١٤,٦	٧٧,٠	٦,٩	١,٦	١٠٠,٠
كربلاء	٢٣,٤	٦٩,٤	٧,٠	٠,١	١٠٠,٠
واسط	١٦,٦	٧٧,٥	٥,٩	٠,١	١٠٠,٠
صلاح الدين	٢٣,٠	٧٢,٦	٤,٢	٠,٢	١٠٠,٠
النجف	٧,٤	٨٧,٤	٥,٣	٠,٠	١٠٠,٠
القادسية	٣٤,٢	٦١,٢	٤,٢	٠,٣	١٠٠,٠
المتن	٣٦,٠	٦٣,٠	٠,٧	٠,٣	١٠٠,٠
ذي قار	٢٤,٨	٧٠,٦	٣,٦	١,٠	١٠٠,٠
ميسان	١٨,٨	٧٦,٧	٣,٩	٠,٦	١٠٠,٠
البصرة	١٠,٥	٧٤,٠	١٤,٩	٠,٦	١٠٠,٠
<b>التقسيم الجغرافي</b>					
كردستان	٣٠,٤	٦٣,٤	٥,٨	٠,٤	١٠٠,٠
بغداد	٢٣,٤	٦٨,٤	٧,٧	٠,٥	١٠٠,٠
بقية المحافظات	٢١,١	٧١,٨	٦,٦	٠,٥	١٠٠,٠
<b>التجمع السكاني</b>					
حضر	٢١,١	٧٠,٦	٧,٧	٠,٦	١٠٠,٠
ريف	٢٧,٨	٦٧,٦	٤,٣	٠,٣	١٠٠,٠
<b>انفاق الفرد (الف دينار / شهر)</b>					
اقل من ٦٠	٢٢,٤	٧٠,٢	٧,١	٠,٣	١٠٠,٠
٦٠ - اقل من ٨٠	٢٢,٧	٦٩,٨	٧,٠	٠,٦	١٠٠,٠
٨٠ - اقل من ١٠٠	٢٢,١	٧٢,٤	٥,٠	٠,٥	١٠٠,٠
١٠٠ - اقل من ١٢٠	٢٢,٠	٧١,٢	٦,٦	٠,٢	١٠٠,٠
١٢٠ - اقل من ١٤٠	٢٢,٩	٦٩,٧	٦,٧	٠,٧	١٠٠,٠
١٤٠ - اقل من ١٦٠	٢١,٧	٧٢,٤	٥,١	٠,٨	١٠٠,٠
١٦٠ - اقل من ١٨٠	٢٠,١	٧٣,٥	٦,١	٠,٣	١٠٠,٠
١٨٠ - اقل من ٢٠٠	٢٦,٦	٦٦,٧	٦,٥	٠,٢	١٠٠,٠
٢٠٠ - اقل من ٣٠٠	٢٣,٦	٦٨,٤	٧,٣	٠,٧	١٠٠,٠
٣٠٠ - اقل من ٤٠٠	٢٣,٠	٦٦,٧	٩,٦	٠,٧	١٠٠,٠
٤٠٠ فأكثر	٢٨,٣	٦٤,٢	٧,٠	٠,٦	١٠٠,٠

تابع / جدول ٥-٣٤: توزيع الأفراد حسب اتجاهاتهم في الحصول على المساعدة عند مواجهة أي مشكلة (%)

المجموع	لا اوافق بشدة	لا اوافق	اوافق	اوافق بشدة	مستوى التفصيل
حجم الأسرة					
١٠٠,٠	٠,٢	٥,٣	٦٧,٦	٢٦,٩	٢ - ١
١٠٠,٠	٠,٩	٨,٠	٦٨,٩	٢٢,٢	٣
١٠٠,٠	٠,١	٨,٨	٦٧,٧	٢٣,٣	٤
١٠٠,٠	٠,٦	٧,٦	٧٠,٠	٢١,٨	٥
١٠٠,٠	٠,٦	٧,٣	٦٩,٩	٢٢,٢	٦
١٠٠,٠	٠,٤	٧,٣	٦٩,٩	٢٢,٣	٧
١٠٠,٠	٠,٥	٥,٢	٧١,١	٢٣,٢	٨
١٠٠,٠	٠,٥	٥,٣	٧١,٣	٢٢,٩	٩
١٠٠,٠	٠,٤	٥,٨	٧١,١	٢٢,٧	١٠
١٠٠,٠	٠,٦	٥,٠	٧٠,١	٢٤,٢	١٢ - ١١
١٠٠,٠	٠,٦	٦,٨	٦٧,٢	٢٥,٤	١٣ فأكثر
١٠٠,٠	٠,٥	٦,٧	٦٩,٧	٢٣,١	الإجمالي

جدول ٥-٣٥: توزيع الأفراد حسب اعتقادهم باستعداد الآخرين في تقديم المساعدة عند الحاجة اليها (%) - يتبع

المجموع	لا اوافق بشدة	لا اوافق	اوافق	اوافق بشدة	مستوى التفصيل
<b>المحافظة</b>					
١٠٠,٠	٠,٤	٣,٣	٦٧,٤	٢٨,٩	دهوك
١٠٠,٠	٣,٠	١٢,٢	٦١,٧	٢٣,١	نينوى
١٠٠,٠	٠,٧	٧,٤	٦٥,٢	٢٦,٧	السليمانية
١٠٠,٠	١,٢	٥,٨	٧٢,٨	٢٠,٢	كركوك
١٠٠,٠	٠,١	٣,١	٦٠,٤	٣٦,٤	اربيل
١٠٠,٠	٠,٦	٥,٨	٦٦,١	٢٧,٦	ديالى
١٠٠,٠	٠,٤	٢,٣	٧٢,٧	٢٤,٦	الانبار
١٠٠,٠	٠,٢	١٤,٣	٦١,٠	٢٤,٥	بغداد
١٠٠,٠	٢,٣	١٣,٧	٦٦,٨	١٧,٢	بابل
١٠٠,٠	٠,٤	٧,٥	٦٨,٩	٢٣,٢	كربلاء
١٠٠,٠	٠,٢	٥,٧	٧٨,١	١٥,٩	واسط
١٠٠,٠	٠,١	٨,٣	٦٥,٨	٢٥,٩	صلاح الدين
١٠٠,٠	٠,٠	٥,٧	٨٤,٥	٩,٨	النجف
١٠٠,٠	٠,٣	٤,٨	٥٦,٤	٣٨,٦	القادسية
١٠٠,٠	٠,٤	٠,٧	٦٤,٨	٣٤,١	المتنى
١٠٠,٠	٠,٣	٣,١	٧١,٤	٢٥,٣	ذي قار
١٠٠,٠	١,٠	٤,١	٧٤,٣	٢٠,٦	ميسان
١٠٠,٠	٠,٨	١٥,٣	٧٤,٨	٩,١	البصرة
<b>التقسيم الجغرافي</b>					
١٠٠,٠	٠,٤	٤,٨	٦٤,٠	٣٠,٧	كردستان
١٠٠,٠	٠,٢	١٤,٣	٦١,٠	٢٤,٥	بغداد
١٠٠,٠	١,٠	٧,٩	٦٩,٥	٢١,٥	بقية المحافظات
<b>التجمع السكاني</b>					
١٠٠,٠	١,٠	١٠,١	٦٧,٤	٢١,٥	حضر
١٠٠,٠	٠,٢	٥,٨	٦٥,٣	٢٨,٦	ريف
<b>انفاق الفرد (الف دينار / شهر)</b>					
١٠٠,٠	٠,٥	٦,٩	٧٠,٠	٢٢,٧	اقل من ٦٠
١٠٠,٠	٠,٦	٨,٤	٦٩,٥	٢١,٥	٦٠ - اقل من ٨٠
١٠٠,٠	١,٣	٨,١	٦٧,٤	٢٣,٢	٨٠ - اقل من ١٠٠
١٠٠,٠	٠,٤	٨,٥	٦٩,٨	٢١,٣	١٠٠ - اقل من ١٢٠
١٠٠,٠	٠,٨	٩,٠	٦٦,٧	٢٣,٦	١٢٠ - اقل من ١٤٠
١٠٠,٠	١,٠	٦,٧	٦٩,٣	٢٢,٩	١٤٠ - اقل من ١٦٠
١٠٠,٠	١,٥	٦,٨	٧١,٦	٢٠,١	١٦٠ - اقل من ١٨٠
١٠٠,٠	٠,٨	٦,١	٦٦,٣	٢٦,٨	١٨٠ - اقل من ٢٠٠
١٠٠,٠	٠,٥	٩,٨	٦٤,٧	٢٥,٠	٢٠٠ - اقل من ٣٠٠
١٠٠,٠	٠,٥	١٥,٧	٥٧,٨	٢٥,٩	٣٠٠ - اقل من ٤٠٠
١٠٠,٠	٠,٧	١١,٣	٥٩,٤	٢٨,٦	٤٠٠ فأكثر



تابع / جدول ٥-٣٥: توزيع الأفراد حسب اعتقادهم باستعداد الآخرين في تقديم المساعدة عند الحاجة اليها (%)

المجموع	لا اوافق بشدة	لا اوافق	اوافق	اوافق بشدة	مستوى التفصيل
حجم الأسرة					
١٠٠,٠	٠,٣	٨,٢	٦٤,١	٢٧,٣	١ - ٢
١٠٠,٠	٠,٨	١٠,٦	٦٥,١	٢٣,٥	٣
١٠٠,٠	٠,٤	١٠,٩	٦٣,٧	٢٥,٠	٤
١٠٠,٠	١,٢	٩,٩	٦٧,٠	٢١,٩	٥
١٠٠,٠	٠,٩	٩,٣	٦٧,٤	٢٢,٣	٦
١٠٠,٠	٠,٧	٨,٩	٦٧,٠	٢٣,٤	٧
١٠٠,٠	٠,٦	٧,٧	٦٩,٠	٢٢,٨	٨
١٠٠,٠	١,١	٧,٨	٦٧,٦	٢٣,٤	٩
١٠٠,٠	١,٠	٨,٣	٦٧,٦	٢٣,١	١٠
١٠٠,٠	٠,٣	٧,١	٦٦,٧	٢٥,٩	١١ - ١٢
١٠٠,٠	٠,٤	٨,٣	٦٥,٦	٢٥,٧	١٣ فأكثر
١٠٠,٠	٠,٨	٨,٨	٦٦,٨	٢٣,٦	الإجمالي

جدول ٥-٣٦: توزيع الأفراد حسب اعتقادهم بانهم مقبولين كاعضاء في المنطقة التي يسكنون فيها (%) - يتبع

المجموع	لا اوافق بشدة	لا اوافق	اوافق	اوافق بشدة	مستوى التفصيل
<b>المحافظة</b>					
١٠٠,٠	٠,٧	٢,٣	٥٦,١	٤٠,٩	دهوك
١٠٠,٠	٠,٦	٢,٠	٥٩,٧	٣٧,٧	نينوى
١٠٠,٠	٠,٦	٥,٤	٦٨,٩	٢٥,٠	السليمانية
١٠٠,٠	٠,٣	٢,٧	٧٢,٧	٢٤,٣	كركوك
١٠٠,٠	٠,٣	٢,٣	٦٢,١	٣٥,٣	اربيل
١٠٠,٠	٠,٠	١,٨	٦١,٣	٣٦,٩	ديالى
١٠٠,٠	٠,٠	٠,٢	٥٩,٢	٤٠,٦	الانبار
١٠٠,٠	٠,١	٢,٤	٦٥,٨	٣١,٧	بغداد
١٠٠,٠	٠,٩	١,١	٧٦,٧	٢١,٤	بابل
١٠٠,٠	٠,٥	٢,٣	٤٠,٤	٥٦,٨	كربلاء
١٠٠,٠	٠,١	٣,٢	٧٠,٣	٢٦,٤	واسط
١٠٠,٠	٠,٠	١,٥	٦٢,٤	٣٦,٢	صلاح الدين
١٠٠,٠	٠,٠	٠,٣	٨٣,٥	١٦,٢	النجف
١٠٠,٠	٠,١	٠,٦	٦٠,٢	٣٩,٠	القادسية
١٠٠,٠	٠,١	٠,٤	٥٤,٠	٤٥,٥	المتنى
١٠٠,٠	٠,٢	٠,٣	٥٨,٧	٤٠,٧	ذي قار
١٠٠,٠	٠,٤	١,٤	٧١,٦	٢٦,٦	ميسان
١٠٠,٠	٠,٠	٢,٩	٧٥,٩	٢١,٢	البصرة
<b>التقسيم الجغرافي</b>					
١٠٠,٠	٠,٥	٣,٥	٦٣,٢	٣٢,٧	كردستان
١٠٠,٠	٠,١	٢,٤	٦٥,٨	٣١,٧	بغداد
١٠٠,٠	٠,٣	١,٥	٦٥,٥	٣٢,٧	بقية المحافظات
<b>التجمع السكاني</b>					
١٠٠,٠	٠,٣	٢,٣	٦٧,٣	٣٠,١	حضر
١٠٠,٠	٠,١	١,٥	٦٠,٢	٣٨,١	ريف
<b>انفاق الفرد (الف دينار / شهر)</b>					
١٠٠,٠	٠,٣	١,٣	٦٧,٠	٣١,٤	اقل من ٦٠
١٠٠,٠	٠,٤	١,٦	٦٦,٦	٣١,٥	٦٠ - اقل من ٨٠
١٠٠,٠	٠,١	١,٩	٦٦,٦	٣١,٤	٨٠ - اقل من ١٠٠
١٠٠,٠	٠,١	١,٦	٦٧,٧	٣٠,٥	١٠٠ - اقل من ١٢٠
١٠٠,٠	٠,٣	٢,٣	٦٤,٧	٣٢,٦	١٢٠ - اقل من ١٤٠
١٠٠,٠	٠,٤	٢,١	٦٣,٩	٣٣,٦	١٤٠ - اقل من ١٦٠
١٠٠,٠	٠,٣	٢,٤	٦٧,٣	٣٠,٠	١٦٠ - اقل من ١٨٠
١٠٠,٠	٠,٠	٢,١	٦١,٣	٣٦,٥	١٨٠ - اقل من ٢٠٠
١٠٠,٠	٠,٤	٢,٤	٦٤,٩	٣٢,٤	٢٠٠ - اقل من ٣٠٠
١٠٠,٠	٠,٤	٣,٠	٦٢,٠	٣٤,٧	٣٠٠ - اقل من ٤٠٠
١٠٠,٠	٠,٥	١,٨	٦١,٨	٣٥,٩	٤٠٠ فأكثر

تابع / جدول ٣٦-٥: توزيع الأفراد حسب اعتقادهم بأنهم مقبولين كاعضاء في المنطقة التي يسكنون فيها (%)

المجموع	لا اوافق بشدة	لا اوافق	اوافق	اوافق بشدة	مستوى التفصيل
حجم الأسرة					
١٠٠,٠	٠,٢	٢,٦	٦٦,٤	٣٠,٨	٢ - ١
١٠٠,٠	٠,٦	٣,٤	٦٤,٤	٣١,٦	٣
١٠٠,٠	٠,٣	٢,٤	٦٧,٣	٣٠,١	٤
١٠٠,٠	٠,٣	٢,٥	٦٧,٩	٢٩,٢	٥
١٠٠,٠	٠,٢	٢,٥	٦٥,٨	٣١,٥	٦
١٠٠,٠	٠,٢	٢,١	٦٦,٣	٣١,٣	٧
١٠٠,٠	٠,٢	٢,٣	٦٦,١	٣١,٥	٨
١٠٠,٠	٠,١	١,٥	٦٢,٢	٣٦,٢	٩
١٠٠,٠	٠,٤	١,٥	٦٣,٩	٣٤,٢	١٠
١٠٠,٠	٠,٤	١,٧	٦٣,٥	٣٤,٤	١١ - ١٢
١٠٠,٠	٠,٤	٠,٦	٦١,٨	٣٧,٢	١٣ فأكثر
١٠٠,٠	٠,٣	٢,٠	٦٥,٢	٣٢,٥	الإجمالي

جدول ٥-٣٧: توزيع الأفراد في الريف حسب اعتقادهم في الحصول على مساعدة أهل القرية عند فقدان الماشية (%). - يتبع

المجموع	لا اوافق بشدة	لا اوافق	اوافق	اوافق بشدة	مستوى التفصيل
<b>المحافظة</b>					
١٠٠,٠	٠,٥	٤,٣	٦٣,٨	٣١,٤	دهوك
١٠٠,٠	٤,٣	٦,٧	٥٦,٥	٣٢,٥	نينوى
١٠٠,٠	٢,٠	٦,٩	٦٨,٣	٢٢,٨	السليمانية
١٠٠,٠	٢,٣	٩,٧	٧١,٧	١٦,٣	كركوك
١٠٠,٠	١,٠	١,٩	٦٠,٣	٣٦,٧	اربيل
١٠٠,٠	٠,٠	٤,٩	٧١,٧	٢٣,٤	ديالى
١٠٠,٠	٠,١	٠,٧	٧٠,٥	٢٨,٦	الانبار
١٠٠,٠	٠,٩	٧,٧	٦٩,١	٢٢,٤	بغداد
١٠٠,٠	٠,٩	١,٩	٧٦,٩	٢٠,٣	بابل
١٠٠,٠	٠,٠	٣,٧	٧٦,٤	١٩,٩	كربلاء
١٠٠,٠	٠,٠	١٨,٦	٥٥,٩	٢٥,٥	واسط
١٠٠,٠	٠,٤	٣,٣	٧١,٨	٢٤,٦	صلاح الدين
١٠٠,٠	٠,٠	٢,٣	٨٣,٠	١٤,٧	النجف
١٠٠,٠	٠,٧	٤,٩	٤٦,٣	٤٨,٠	القادسية
١٠٠,٠	٠,١	٠,٨	٨٣,٥	١٥,٦	المنثى
١٠٠,٠	٠,٠	١,٨	٦٨,٦	٢٩,٦	ذي قار
١٠٠,٠	٠,٤	١٢,٠	٧٤,٨	١٢,٩	ميسان
١٠٠,٠	٠,٢	١٩,١	٧٣,٨	٦,٨	البصرة
<b>التقسيم الجغرافي</b>					
١٠٠,٠	١,١	٤,٤	٦٤,١	٣٠,٤	كردستان
١٠٠,٠	٠,٩	٧,٧	٦٩,١	٢٢,٤	بغداد
١٠٠,٠	١,١	٥,٩	٦٨,٧	٢٤,٤	بقية المحافظات
<b>التجمع السكاني</b>					
١٠٠,٠	٥,٨	١٦,٢	٦٨,٢	٩,٨	حضر
١٠٠,٠	٠,٣	٤,٤	٦٨,٣	٢٧,٠	ريف
<b>انفاق الفرد (الف دينار / شهر)</b>					
١٠٠,٠	١,٦	٥,٨	٦٩,٩	٢٢,٧	اقل من ٦٠
١٠٠,٠	٠,١	٨,٠	٦٧,٤	٢٤,٤	٦٠ - اقل من ٨٠
١٠٠,٠	١,٢	٤,٣	٦٩,٢	٢٥,٤	٨٠ - اقل من ١٠٠
١٠٠,٠	٠,٥	٦,٠	٦٨,٩	٢٤,٦	١٠٠ - اقل من ١٢٠
١٠٠,٠	١,٠	٦,٤	٦٨,٣	٢٤,٢	١٢٠ - اقل من ١٤٠
١٠٠,٠	٢,٠	٤,٩	٦٧,٤	٢٥,٧	١٤٠ - اقل من ١٦٠
١٠٠,٠	١,٠	٦,٠	٦٩,٠	٢٤,٠	١٦٠ - اقل من ١٨٠
١٠٠,٠	٠,١	٥,٤	٦٥,٦	٢٩,٠	١٨٠ - اقل من ٢٠٠
١٠٠,٠	١,٤	٤,٩	٦٨,٣	٢٥,٣	٢٠٠ - اقل من ٣٠٠
١٠٠,٠	٢,٢	٥,٤	٦٣,٢	٢٩,٢	٣٠٠ - اقل من ٤٠٠
١٠٠,٠	١,٦	٨,٠	٦٩,٠	٢١,٤	٤٠٠ فأكثر

تابع / جدول ٥-٣٧: توزيع الأفراد في الريف حسب اعتقادهم في الحصول على مساعدة أهل القرية عند فقدان الماشية (%)

المجموع	لا اوافق بشدة	لا اوافق	اوافق	اوافق بشدة	مستوى التفصيل
حجم الأسرة					
١٠٠,٠	١,٣	٥,٥	٦٥,٨	٢٧,٤	٢ - ١
١٠٠,٠	١,٠	٥,٩	٦٩,٠	٢٤,١	٣
١٠٠,٠	٠,٩	٨,٧	٦٨,٣	٢٢,٢	٤
١٠٠,٠	٣,١	٦,٤	٦٦,١	٢٤,٤	٥
١٠٠,٠	٠,٨	٧,٩	٧٠,٥	٢٠,٨	٦
١٠٠,٠	١,٥	٥,٣	٧٠,٤	٢٢,٧	٧
١٠٠,٠	٠,٤	٥,٨	٦٧,٢	٢٦,٦	٨
١٠٠,٠	٠,٣	٥,٠	٦٨,٦	٢٦,١	٩
١٠٠,٠	٠,٤	٧,٢	٦٧,١	٢٥,٣	١٠
١٠٠,٠	٠,٥	٣,٧	٧١,٠	٢٤,٨	١١ - ١٢
١٠٠,٠	١,٢	٤,٧	٦٥,٧	٢٨,٤	١٣ فأكثر
١٠٠,٠	١,٠	٥,٩	٦٨,٣	٢٤,٧	الإجمالي

جدول ٥-٣٨: توزيع الأفراد في الحضر حسب اعتقادهم افي الحصول على المساعدة عند فقدان محافظة أحد أفراد الأسرة (%). - يتبع

المجموع	لا اوافق بشدة	لا اوافق	اوافق	اوافق بشدة	مستوى التفصيل
<b>المحافظة</b>					
١٠٠,٠	١,٣	٥,٨	٦٣,٩	٢٨,٩	دهوك
١٠٠,٠	٢٢,٦	٢٨,٢	٣٩,٧	٩,٦	نينوى
١٠٠,٠	٢,٤	١٣,١	٦٣,١	٢١,٤	السليمانية
١٠٠,٠	٧,٠	٢٦,٧	٥٧,١	٩,٢	كركوك
١٠٠,٠	٠,٦	٢,٦	٦٦,٦	٣٠,٢	اربيل
١٠٠,٠	٣,٤	١٩,٠	٦٤,١	١٣,٤	ديالى
١٠٠,٠	٠,٤	٧,٤	٨٢,٤	٩,٨	الانبار
١٠٠,٠	٧,٣	٢٠,٩	٥٨,٤	١٣,٥	بغداد
١٠٠,٠	٩,٥	١٣,٧	٦٢,٢	١٤,٥	بابل
١٠٠,٠	٢,٥	١٦,٩	٦٩,٤	١١,١	كربلاء
١٠٠,٠	٣,٨	٢٣,٢	٦٢,٣	١٠,٧	واسط
١٠٠,٠	٠,٥	١٢,٠	٦٦,٩	٢٠,٦	صلاح الدين
١٠٠,٠	٠,٣	١٣,٩	٧٩,٣	٦,٥	النجف
١٠٠,٠	١,٥	١٥,٣	٥٩,١	٢٤,١	القادسية
١٠٠,٠	٠,٨	٥,٣	٨١,٨	١٢,١	المتنى
١٠٠,٠	٤,٦	١٢,٦	٧٢,٦	١٠,٢	ذي قار
١٠٠,٠	٥,٣	٢٠,٩	٦٦,٦	٧,٢	ميسان
١٠٠,٠	٤,٠	٣٦,٦	٥٦,٦	٢,٩	البصرة
<b>التقسيم الجغرافي</b>					
١٠٠,٠	١,٥	٧,٦	٦٤,٦	٢٦,٣	كردستان
١٠٠,٠	٧,٣	٢٠,٩	٥٨,٤	١٣,٥	بغداد
١٠٠,٠	٦,٣	٢٠,٦	٦٢,٧	١٠,٤	بقية المحافظات
<b>التجمع السكاني</b>					
١٠٠,٠	٥,٨	١٨,٨	٦١,٦	١٣,٧	حضر
١٠٠,٠	١,٩	٦,٤	٦٨,٦	٢٣,١	ريف
<b>انفاق الفرد (الف دينار / شهر)</b>					
١٠٠,٠	٤,٦	١٦,٧	٦٧,٩	١٠,٨	اقل من ٦٠
١٠٠,٠	٤,٥	٢٠,٨	٦٥,٥	٩,٣	٦٠ - اقل من ٨٠
١٠٠,٠	٧,٣	١٩,٧	٦٢,١	١٠,٩	٨٠ - اقل من ١٠٠
١٠٠,٠	٤,٠	٢٠,٣	٦٤,٨	١١,٠	١٠٠ - اقل من ١٢٠
١٠٠,٠	٦,٧	١٩,٥	٦٣,٨	١٠,٠	١٢٠ - اقل من ١٤٠
١٠٠,٠	٨,١	١٦,٠	٦٢,٦	١٣,٣	١٤٠ - اقل من ١٦٠
١٠٠,٠	٦,٢	١٧,١	٦٤,٠	١٢,٨	١٦٠ - اقل من ١٨٠
١٠٠,٠	٥,٨	١٤,٣	٦٥,٧	١٤,٢	١٨٠ - اقل من ٢٠٠
١٠٠,٠	٤,٩	١٨,٥	٥٩,٥	١٧,١	٢٠٠ - اقل من ٣٠٠
١٠٠,٠	٦,٣	٢٠,٥	٥٤,٨	١٨,٤	٣٠٠ - اقل من ٤٠٠
١٠٠,٠	٤,٨	١٦,٢	٥٦,٣	٢٢,٧	٤٠٠ فاكثر

تابع / جدول ٥-٣٨: توزيع الأفراد في الحضر حسب اعتقادهم افي الحصول على المساعدة عند فقدان محفظة أحد أفراد الأسرة (%)

المجموع	لا اوافق بشدة	لا اوافق	اوافق	اوافق بشدة	مستوى التفصيل
حجم الأسرة					
١٠٠,٠	٥,٧	١٤,٢	٦١,٨	١٨,٢	١ - ٢
١٠٠,٠	٤,٧	١٨,٩	٥٩,٨	١٦,٥	٣
١٠٠,٠	٥,٠	١٩,٨	٥٩,٩	١٥,٣	٤
١٠٠,٠	٦,٠	١٧,٠	٦٢,٤	١٤,٦	٥
١٠٠,٠	٥,٢	١٩,٥	٦٠,٩	١٤,٣	٦
١٠٠,٠	٦,٦	١٧,٢	٦١,٨	١٤,٤	٧
١٠٠,٠	٣,٣	٢٠,٥	٦٢,٦	١٣,٦	٨
١٠٠,٠	٦,٨	١٩,١	٦٠,٨	١٣,٢	٩
١٠٠,٠	٥,١	١٥,٤	٦٧,٣	١٢,١	١٠
١٠٠,٠	٩,٤	٢٠,٢	٥٧,٦	١٢,٨	١١ - ١٢
١٠٠,٠	٤,٧	١٥,٩	٦٦,٣	١٣,٢	١٣ فأكثر
١٠٠,٠	٥,٧	١٨,٣	٦١,٩	١٤,١	الإجمالي

جدول ٥-٣٩: توزيع الأفراد حسب استلامهم للمال من اقاربهم خارج العراق خلال ٦ اشهر الماضية (%) - يتبع

مستوى التفصيل	باتنظام	احياتنا	مرة واحدة	ابدا	لا يوجد اقارب	المجموع*
<b>المحافظة</b>						
دهوك	٠,١	١,٢	٠,٨	٣٧,٦	٦٠,٢	١٠٠,٠
نينوى	٠,٥	١,٩	٠,٣	١٠,٥	٨٦,٦	١٠٠,٠
السليمانية	١,١	٣,٣	٢,١	٥٤,٧	٣٦,٣	١٠٠,٠
كركوك	٠,١	٠,٤	٠,٠	١٣,٠	٨٦,٤	١٠٠,٠
اربيل	٠,٧	٢,٠	١,٤	٣٦,٧	٥٩,١	١٠٠,٠
ديالى	٠,٠	٠,٥	٠,٢	١١,٤	٨٧,٧	١٠٠,٠
الانبار	٠,٠	٠,٨	٠,٤	١٩,٥	٧٨,٨	١٠٠,٠
بغداد	١,٣	٢,٤	٠,٨	٣٢,٤	٦١,٧	١٠٠,٠
بابل	٠,٣	٠,٢	٠,١	١٤,٦	٨٤,٨	١٠٠,٠
كربلاء	٠,٧	١,١	٠,٤	٢٢,٣	٧٥,٥	١٠٠,٠
واسط	٠,١	٠,٥	٠,٢	٢٣,٢	٧٤,٠	١٠٠,٠
صلاح الدين	٠,٢	٠,٦	٠,٢	٩,٠	٨٩,٦	١٠٠,٠
النجف	٠,٤	٠,٧	٠,٦	٣٠,٤	٦٧,٩	١٠٠,٠
القادسية	٠,٢	٠,٧	٠,٤	٢,٦	٩٦,١	١٠٠,٠
المتنى	٠,٠	٠,١	٠,٠	١٠,٣	٨٩,٦	١٠٠,٠
ذي قار	٠,٠	٠,٧	٠,٢	٦,٦	٩٢,٤	١٠٠,٠
ميسان	٠,٠	٠,١	٠,٣	١٢,٢	٨٦,٥	١٠٠,٠
البصرة	٠,٣	٠,٣	٠,٠	٥,٧	٩٣,٥	١٠٠,٠
<b>التقسيم الجغرافي</b>						
كردستان	٠,٧	٢,٣	١,٥	٤٣,٩	٥٠,٥	١٠٠,٠
بغداد	١,٣	٢,٤	٠,٨	٣٢,٤	٦١,٧	١٠٠,٠
بقية المحافظات	٠,٢	٠,٧	٠,٢	١٢,٨	٨٥,٧	١٠٠,٠
<b>التجمع السكاني</b>						
حضر	٠,٧	١,٦	٠,٧	٢٥,٨	٧٠,٤	١٠٠,٠
ريف	٠,٢	٠,٨	٠,٢	١٢,٧	٨٥,٧	١٠٠,٠
<b>انفاق الفرد (الف دينار / شهر)</b>						
اقل من ٦٠	٠,٤	٠,٥	٠,٠	١١,١	٨٧,٣	١٠٠,٠
٦٠ - اقل من ٨٠	٠,٢	٠,٦	٠,١	١١,١	٨٧,٣	١٠٠,٠
٨٠ - اقل من ١٠٠	٠,١	٠,٧	٠,٤	١٥,٦	٨٢,٩	١٠٠,٠
١٠٠ - اقل من ١٢٠	٠,٢	٠,٥	٠,٣	١٨,٤	٨٠,٢	١٠٠,٠
١٢٠ - اقل من ١٤٠	١,٣	٠,٤	٠,٤	١٨,٠	٧٩,٨	١٠٠,٠
١٤٠ - اقل من ١٦٠	٠,٦	٠,٩	٠,٥	١٩,٥	٧٧,٤	١٠٠,٠
١٦٠ - اقل من ١٨٠	٠,١	١,٧	٠,٧	٢٥,٤	٧١,٤	١٠٠,٠
١٨٠ - اقل من ٢٠٠	٠,٥	٢,٨	٠,٥	٢٤,٦	٧١,٤	١٠٠,٠
٢٠٠ - اقل من ٣٠٠	٠,٧	١,٧	٠,٩	٢٩,٢	٦٦,٧	١٠٠,٠
٣٠٠ - اقل من ٤٠٠	٠,٢	٢,١	١,٢	٣٥,٠	٦٠,١	١٠٠,٠
٤٠٠ فأكثر	٢,٠	٤,٤	١,٢	٤٠,٠	٥١,١	١٠٠,٠



تابع / جدول ٥-٣٩: توزيع الأفراد حسب استلامهم للمال من اقاربهم خارج العراق خلال ٦ اشهر الماضية (%)

المجموع*	لا يوجد اقارب	ابدا	مرة واحدة	احياتا	باتنظام	مستوى التفصيل
حجم الأسرة						
١٠٠,٠	٧٠,٤	٢٥,٠	١,٠	١,٧	٠,٩	٢ - ١
١٠٠,٠	٦٦,٥	٢٧,٦	١,٤	٣,١	٠,٢	٣
١٠٠,٠	٦٨,٠	٢٧,٦	٠,٦	١,٩	٠,٩	٤
١٠٠,٠	٧١,٦	٢٤,٦	٠,٥	٢,١	٠,٣	٥
١٠٠,٠	٧١,٣	٢٥,٤	٠,٨	١,٤	٠,٣	٦
١٠٠,٠	٧٥,٦	٢١,٢	٠,٥	١,٧	٠,٦	٧
١٠٠,٠	٧٥,٥	٢٢,٢	٠,٤	٠,٦	٠,٨	٨
١٠٠,٠	٧٨,١	١٩,٥	٠,٨	٠,٨	٠,١	٩
١٠٠,٠	٧٨,٨	١٨,١	٠,٨	٠,٥	٠,٩	١٠
١٠٠,٠	٨٠,٧	١٧,٢	٠,١	١,٠	٠,٦	١٢ - ١١
١٠٠,٠	٨٢,٢	١٦,٠	٠,٠	٠,٧	٠,٦	١٣ فأكثر
١٠٠,٠	٧٤,٩	٢٢,٠	٠,٦	١,٣	٠,٥	الإجمالي
*المجموع تقريبي						

جدول ٥-٤: توزيع الأفراد حسب تقديرهم بضرورة تحسين الخدمة كاولوية اولى (%) - يتبع

المجموع	الصرف الصحي	تصريف النفايات	العدالة	الامن	الكهرباء	الماء	التعليم	نظام الرعاية الصحية	مستوى التفصيل
<b>المحافظة</b>									
١٠٠,٠	٦,٣	٣,٢	٨,٤	٤,٠	٣٣,١	٨,٣	١٧,٧	١٩,٠	دهوك
١٠٠,٠	(.)	١,٠	٣,٦	٤١,٦	٢٦,٤	١٢,١	٦,٢	٨,٧	نينوى
١٠٠,٠	٤,٥	٣,٤	١٩,٤	١٥,٥	٢١,٣	١٠,٧	٩,٤	١٥,٧	السليمانية
١٠٠,٠	١,٢	(.)	٣,٤	١٧,١	٥٥,٢	٦,٨	٨,٢	٧,٨	كركوك
١٠٠,٠	٤,١	٣,٤	٦,٣	٩,٤	٢٧,٦	١١,٣	١٤,٣	٢٣,٦	اربيل
١٠٠,٠	٢,٤	(.)	٧,٩	٣١,٧	١١,٤	٢٢,٣	١٨,٦	٤,٨	ديالى
١٠٠,٠	١,٢	١,٠	٧,٧	٥١,٠	٢٣,٥	٢,٨	١,٩	١١,٠	الانبار
١٠٠,٠	٥,٣	١,٢	٣,٦	٤٧,٣	٣١,٦	٣,٠	٤,٧	٣,٣	بغداد
١٠٠,٠	٤,٠	٠,٠	٢,٦	١٨,٠	٣٦,٢	١٥,١	١٣,١	١١,٠	بابل
١٠٠,٠	١,٢	(.)	٤,٤	٣٤,٢	٣٨,٣	٩,٠	٧,٨	٤,٤	كربلاء
١٠٠,٠	٣,٢	(.)	٣,٦	١٢,٦	٤٧,٧	١٥,٨	١٠,١	٦,٧	واسط
١٠٠,٠	(.)	(.)	٧,٣	٣٩,٣	٢٨,٨	٧,٧	٩,٥	٥,٩	صلاح الدين
١٠٠,٠	٢,٦	(.)	٤,٩	١٥,٧	٥٢,٧	٧,٣	١١,٢	٥,٢	النجف
١٠٠,٠	٤,٠	(.)	٧,٥	٩,٤	٤٧,٢	٦,٩	١٢,١	١٢,٤	القادسية
١٠٠,٠	٤,٤	(.)	٨,٢	١,٦	٦٣,٠	١١,٠	٦,٨	٤,٢	المتنى
١٠٠,٠	٢,٠	(.)	٣,٩	١٢,٢	٣٣,٦	١٦,٦	١٢,٥	١٨,٢	ذي قار
١٠٠,٠	٤,٠	١,٨	٢,٣	٢,٢	٦١,١	٧,٩	١٢,٠	٨,٨	ميسان
١٠٠,٠	٨,٨	(.)	١,٠	١٢,٤	٥٢,٢	١٣,٢	٤,١	٧,٩	البصرة
<b>التقسيم الجغرافي</b>									
١٠٠,٠	٤,٨	٣,٤	١٢,٠	١٠,٤	٢٦,٥	١٠,٣	١٣,٣	١٩,٣	كردستان
١٠٠,٠	٥,٣	١,٢	٣,٦	٤٧,٣	٣١,٦	٣,٠	٤,٧	٣,٣	بغداد
١٠٠,٠	٢,٩	٠,٧	٤,٥	٢٣,٦	٣٩,٠	١١,٤	٩,٢	٨,٨	بقية المحافظات
<b>التجمع السكاني</b>									
١٠٠,٠	٤,٦	١,٢	٥,٦	٢٩,٤	٣٦,٢	٦,٦	٨,٦	٧,٧	حضر
١٠٠,٠	١,٥	١,١	٥,١	٢٠,٣	٣٣,٤	١٦,٠	٩,٥	١٣,٠	ريف
<b>انفاق الفرد (الف دينار / شهر)</b>									
١٠٠,٠	١,٥	(.)	٤,٢	١٧,٠	٣٦,٩	١٩,٧	٧,٥	١٢,٤	اقل من ٦٠
١٠٠,٠	٢,٦	(.)	٤,٣	٢٠,٦	٣٩,٩	١٤,٩	٧,٨	٩,٠	٦٠ - اقل من ٨٠
١٠٠,٠	٣,٢	(.)	٥,٤	٢٥,٠	٣٥,٩	١١,٩	٨,٧	٩,٢	٨٠ - اقل من ١٠٠
١٠٠,٠	٤,٤	١,٣	٤,٢	٢٣,٤	٣٨,٤	٩,٤	٩,٨	٩,٢	١٠٠ - اقل من ١٢٠
١٠٠,٠	٤,٥	٠,٧	٥,٠	٢٥,٩	٣٦,٩	٩,٥	٩,٦	٨,١	١٢٠ - اقل من ١٤٠
١٠٠,٠	٣,٦	١,٢	٤,٨	٢٩,٥	٣٤,٧	٧,٩	١٠,٠	٨,٣	١٤٠ - اقل من ١٦٠
١٠٠,٠	٥,٤	١,٣	٦,٠	٢٦,٣	٣٥,٤	٦,٨	١٠,٦	٨,٣	١٦٠ - اقل من ١٨٠
١٠٠,٠	٣,٦	١,٠	٥,٠	٢٨,٨	٣٧,٣	٦,٤	٨,٠	٩,٨	١٨٠ - اقل من ٢٠٠
١٠٠,٠	٤,٤	١,٧	٦,٣	٣١,٤	٣٣,٠	٥,٥	٨,١	٩,٦	٢٠٠ - اقل من ٣٠٠
١٠٠,٠	٣,٢	٢,٠	٦,٥	٣٤,١	٣٠,٦	٦,٤	٨,٤	٨,٨	٣٠٠ - اقل من ٤٠٠
١٠٠,٠	٣,٦	١,٧	٩,٢	٣٢,٨	٢٩,١	٤,٦	٩,٦	٩,٤	٤٠٠ فأكثر

تابع / جدول ٥-٤٠: توزيع الأفراد حسب تقديرهم بضرورة تحسين الخدمة كاولوية اولى (%)

مستوى التفصيل	نظام الرعاية الصحية	التعليم	الماء	الكهرباء	الامن	العدالة	تصريف النفايات	الصرف الصحي	المجموع
حجم الأسرة									
١ - ٢	١١,٤	٥,٩	٨,٧	٣٧,٧	٢٥,٩	٥,٥	١,٠	٤,٠	١٠٠,٠
٣	٩,١	٦,٤	٨,٠	٣٦,٣	٢٨,٢	٧,١	١,٦	٣,٣	١٠٠,٠
٤	١٠,١	٧,٩	٧,٩	٣٤,١	٢٧,٨	٦,٧	١,٧	٣,٧	١٠٠,٠
٥	٨,٠	١٠,٤	٨,٧	٣٣,٦	٢٨,٣	٦,٧	١,١	٣,٣	١٠٠,٠
٦	٩,٥	٨,٩	٩,٩	٣٢,١	٢٩,١	٥,١	١,٦	٣,٨	١٠٠,٠
٧	٩,٤	٨,٥	٨,٠	٣٧,٩	٢٦,٤	٥,٢	١,٦	٢,٩	١٠٠,٠
٨	٩,٦	٩,٨	١٠,٦	٣٣,٦	٢٦,٠	٥,٠	١,٠	٤,٤	١٠٠,٠
٩	٩,٨	٩,٣	٩,٨	٣٥,٧	٢٥,٥	٤,٤	١,١	٤,٤	١٠٠,٠
١٠	٩,٦	٧,٧	١٢,٨	٣٤,٣	٢٣,٧	٦,٢	١,٠	٤,٥	١٠٠,٠
١١ - ١٢	٨,٧	٨,٩	٩,٨	٣٩,٧	٢٣,٩	٤,٥	٠,٧	٣,٦	١٠٠,٠
١٣ فأكثر	٨,٦	٩,٠	٩,١	٣٨,١	٢٦,٣	٤,٩	٠,٨	٣,٣	١٠٠,٠
الإجمالي	٩,٣	٨,٩	٩,٤	٣٥,٤	٢٦,٧	٥,٥	١,٢	٣,٧	١٠٠,٠

جدول ٥-٤١: توزيع الأفراد حسب تقديرهم بضرورة تحسين الخدمة كاولوية ثانية (%) - يتبع

المجموع	الصرف الصحي	تصريف النفايات	العدالة	الامن	الكهرباء	الماء	التعليم	نظام الرعاية الصحية	مستوى التفصيل
<b>المحافظة</b>									
١٠٠,٠	٤,٨	٤,٢	١٠,١	٥,٥	٢٧,٥	١٣,٥	١٦,٤	١٧,٩	دهوك
١٠٠,٠	(.)	٣,١	١٠,٤	١٢,٣	٣٣,٧	١٧,٨	١٣,١	٩,٠	نينوى
١٠٠,٠	٤,٣	٦,٧	١٣,٨	١١,٩	٢٣,٠	١٠,٤	١٤,٨	١٥,١	السليمانية
١٠٠,٠	٤,٤	٤,٧	٥,٨	١٣,١	٣١,٣	٢٣,٣	١١,٣	٦,١	كركوك
١٠٠,٠	٥,١	٥,٤	٩,١	٤,٨	٢٩,٥	٩,٨	١٦,٤	١٩,٩	اربيل
١٠٠,٠	٤,٤	٣,١	١٢,٥	١٢,٤	٤٠,٦	١٤,٦	٩,٤	٣,٠	ديالى
١٠٠,٠	٢,٤	١,٦	١٠,٤	١٧,٧	٣٧,٤	٨,٩	٨,٧	١٣,٠	الانبار
١٠٠,٠	٦,١	٤,٧	٧,١	١٤,٤	٣٥,٤	١٩,٤	٧,٠	٥,٩	بغداد
١٠٠,٠	٣,٥	١,٥	٣,٤	١٠,٠	٣٦,٢	٢١,٠	١٦,٣	٨,٠	بابل
١٠٠,٠	٢,٣	٢,١	٨,٢	١٩,٧	٣٥,٩	١٥,٥	١١,٢	٥,٢	كربلاء
١٠٠,٠	٨,١	٢,٠	٩,١	١٣,٢	٣٤,٢	١٩,٦	٥,٨	٨,٠	واسط
١٠٠,٠	٢,٤	٤,٠	١٤,٧	١٤,٧	٣٤,٩	١١,٧	١٠,٦	٧,٠	صلاح الدين
١٠٠,٠	٧,٣	١,١	٨,٩	٢٠,٣	٢٣,٢	١٩,٦	١٣,٦	٥,٩	النجف
١٠٠,٠	٨,٤	٣,٤	٧,٢	٧,٨	٣١,٢	٢٢,٨	١٠,٤	٩,٠	القادسية
١٠٠,٠	٦,٩	٣,٠	١١,٩	٤,٤	٢٧,٠	٢٥,٩	١٠,٣	١٠,٦	المثنى
١٠٠,٠	٥,٣	٥,٣	٦,٣	٩,١	٢٩,٩	٢٣,٤	١٣,٠	٧,٧	ذي قار
١٠٠,٠	٦,١	٧,٥	٤,٤	٥,١	٢٣,٥	٣٣,٢	١٣,٠	٧,٢	ميسان
١٠٠,٠	٧,٥	٣,٦	٤,٨	١٢,١	٣٢,٣	٢٣,٠	٦,٤	١٠,٢	البصرة
<b>التقسيم الجغرافي</b>									
١٠٠,٠	٤,٧	٥,٦	١١,٢	٧,٨	٢٦,٥	١١,٠	١٥,٨	١٧,٥	كردستان
١٠٠,٠	٦,١	٤,٧	٧,١	١٤,٤	٣٥,٤	١٩,٤	٧,٠	٥,٩	بغداد
١٠٠,٠	٤,٥	٣,٣	٨,٣	١٢,٤	٣٢,٧	١٩,٦	١١,١	٨,١	بقية المحافظات
<b>التجمع السكاني</b>									
١٠٠,٠	٥,٨	٤,١	٨,٩	١٣,١	٣٢,٢	١٦,٦	١٠,٦	٨,٨	حضر
١٠٠,٠	٢,٧	٣,٧	٧,٤	٩,٩	٣٢,٦	٢٢,٢	١١,٨	٩,٧	ريف
<b>انفاق الفرد (الف دينار / شهر)</b>									
١٠٠,٠	٣,٢	٢,٧	٤,٨	٧,٨	٣٤,٥	٢٩,١	٩,٧	٨,٠	اقل من ٦٠
١٠٠,٠	٤,٧	٣,٤	٧,٤	٨,٩	٣١,٩	٢٥,٠	١٠,٠	٨,٧	٦٠ - اقل من ٨٠
١٠٠,٠	٤,٧	٣,٨	٧,٢	١١,١	٣٣,٧	٢١,٣	١١,١	٧,٢	٨٠ - اقل من ١٠٠
١٠٠,٠	٦,١	٤,٦	٧,٣	١١,٩	٣١,٢	١٨,٤	١١,٤	٩,١	١٠٠ - اقل من ١٢٠
١٠٠,٠	٣,٩	٤,١	٧,٩	١٢,٢	٣٢,٩	١٧,٦	١١,١	١٠,٢	١٢٠ - اقل من ١٤٠
١٠٠,٠	٥,٨	٣,٨	١١,٣	١٢,٢	٣٢,٠	١٣,٨	١١,٥	٩,٦	١٤٠ - اقل من ١٦٠
١٠٠,٠	٦,٦	٣,٩	٧,١	١٣,٦	٣٤,١	١٦,٧	٩,٥	٨,٦	١٦٠ - اقل من ١٨٠
١٠٠,٠	٤,٩	٥,٦	٩,٨	١٥,٨	٢٩,٢	١٧,١	١٠,١	٧,٥	١٨٠ - اقل من ٢٠٠
١٠٠,٠	٤,٩	٤,٤	١٠,٠	١٣,٦	٣١,١	١٤,٧	١١,٩	٩,٤	٢٠٠ - اقل من ٣٠٠
١٠٠,٠	٥,٥	٣,٣	١١,٠	١٣,٨	٣١,٤	١٣,٨	١١,٠	١٠,٢	٣٠٠ - اقل من ٤٠٠
١٠٠,٠	٣,٤	٣,٧	٩,٩	١٤,٢	٣٤,٤	١١,٤	١١,٧	١١,٤	٤٠٠ فأكثر

جدول ٥-٤: توزيع الأفراد حسب تقديرهم بضرورة تحسين الخدمة كاولوية ثانية (%) - يتبع

المجموع	الصرف الصحي	تصريف النفايات	العدالة	الامن	الكهرباء	الماء	التعليم	نظام الرعاية الصحية	مستوى التفصيل
حجم الأسرة									
١٠٠,٠	٤,٢	٤,٢	٨,٨	١١,٧	٣٢,٤	١٨,٧	٨,٧	١١,٣	٢ - ١
١٠٠,٠	٥,٨	٤,٠	٩,٨	١٣,٤	٣١,٥	١٥,٧	١٠,٧	٩,٣	٣
١٠٠,٠	٥,٥	٤,٤	٨,٤	١٣,٦	٣١,٨	١٦,٠	١٠,٤	٩,٩	٤
١٠٠,٠	٤,٤	٤,٠	٨,٨	١٣,٥	٣٣,٩	١٦,٦	٩,٢	٩,٧	٥
١٠٠,٠	٥,٦	٣,٧	٨,٤	١٣,١	٣٤,١	١٥,٦	١١,١	٨,٥	٦
١٠٠,٠	٤,٨	٤,١	٩,٧	١٢,١	٣٠,٠	١٨,٤	١٢,٠	٨,٩	٧
١٠٠,٠	٤,٣	٣,٣	٨,١	١١,٥	٣٤,٦	١٨,٥	١١,٣	٨,٥	٨
١٠٠,٠	٦,١	٤,١	٩,٢	١٠,١	٣٠,٦	١٩,١	١٢,٦	٨,٣	٩
١٠٠,٠	٤,٩	٤,١	٦,٥	١١,٩	٣٢,٠	١٩,٦	١٢,٦	٨,٥	١٠
١٠٠,٠	٤,٠	٣,٦	٨,٠	١٠,٧	٣٢,٤	٢١,٨	٩,٥	١٠,٠	١١ - ١٢
١٠٠,٠	٤,٤	٤,٧	٧,٦	١١,٤	٣٠,٧	٢١,٦	١٠,٦	٨,٩	١٣ فأكثر
١٠٠,٠	٤,٩	٤,٠	٨,٥	١٢,١	٣٢,٣	١٨,٢	١٠,٩	٩,١	الإجمالي

جدول ٥-٤: توزيع الأفراد حسب تقديرهم بضرورة تحسين الخدمة كاولوية ثالثة (%) - يتبع

المجموع	الصرف الصحي	تصريف النفايات	العدالة	الامن	الكهرباء	الماء	التعليم	نظام الرعاية الصحية	مستوى التفصيل
<b>المحافظة</b>									
١٠٠,٠	١٠,٨	٧,٢	١٥,٠	٥,٤	١٥,٣	٨,٧	١٧,٠	٢٠,٥	دهوك
١٠٠,٠	٢,٩	٧,٤	١٨,٢	٨,٤	٢٥,٥	١١,٧	١٢,٥	١٣,٣	نينوى
١٠٠,٠	٦,٩	٧,٠	١٤,٢	١١,٣	١٤,٦	١٤,٧	١٤,٩	١٦,٥	السليمانية
١٠٠,٠	١٦,٤	١٠,٦	١٢,٤	١٣,٥	٨,٨	١٣,٤	٨,٢	١٦,٧	كركوك
١٠٠,٠	١١,٠	٨,٩	١٤,٠	٧,٠	١٧,٥	٦,٢	١٧,١	١٨,٣	اربيل
١٠٠,٠	١٥,٢	٥,٤	١٥,٩	١٥,١	١٨,٠	١٢,٣	١١,٨	٦,٢	ديالى
١٠٠,٠	٥,٢	٣,٩	١٠,٠	٨,٥	٢٥,٥	١٣,٨	١٤,٢	١٩,١	الانبار
١٠٠,٠	١٠,٨	١١,٦	١٠,٠	١٢,٤	١٧,٣	١٢,٨	١٢,٧	١٢,٣	بغداد
١٠٠,٠	٧,٣	٣,٨	١٠,٩	١٢,٧	١٢,٤	٢٠,٩	١٤,٩	١٧,٢	بابل
١٠٠,٠	٩,٨	٥,٨	١١,٧	١٤,٦	١١,٣	١٨,٠	١٥,٣	١٣,٤	كربلاء
١٠٠,٠	١٦,٩	٤,٨	١٣,٨	١١,٥	١٠,٦	١١,٦	١٣,٨	١٧,١	واسط
١٠٠,٠	١٠,٥	٤,٠	١٧,٩	١٠,٧	١٩,٠	١٢,٢	١٦,٥	٩,٢	صلاح الدين
١٠٠,٠	٩,٧	٢,٦	١٧,٤	١٧,٣	٩,٩	١١,٣	٢٠,٥	١١,٣	النجف
١٠٠,٠	١٧,٢	٦,٩	١٣,٣	٨,١	١٤,١	١١,٧	١٥,٨	١٢,٨	القادسية
١٠٠,٠	١٠,٦	١١,١	٢١,٥	٦,٣	٦,٥	١٧,٥	١٠,٩	١٥,٦	المثنى
١٠٠,٠	١٤,٩	٨,٧	١٢,٩	٨,٨	١٥,٧	١٦,٣	١١,١	١١,٧	ذي قار
١٠٠,٠	١٢,٧	٦,٦	١٥,٣	٥,٢	١٠,٢	١٥,١	١٨,٩	١٦,١	ميسان
١٠٠,٠	١٧,٣	٦,٩	١٢,٤	١١,٣	٩,٧	١٤,٦	١٢,٢	١٥,٥	البصرة
<b>التقسيم الجغرافي</b>									
١٠٠,٠	٩,٣	٧,٧	١٤,٣	٨,٣	١٥,٨	١٠,٢	١٦,٢	١٨,٢	كردستان
١٠٠,٠	١٠,٨	١١,٦	١٠,٠	١٢,٤	١٧,٣	١٢,٨	١٢,٧	١٢,٣	بغداد
١٠٠,٠	١١,٣	٦,٣	١٤,٥	١٠,٨	١٥,٣	١٤,٢	١٣,٨	١٣,٩	بقية المحافظات
<b>التجمع السكاني</b>									
١٠٠,٠	١١,٧	٨,٢	١٣,٨	١١,٦	١٥,٦	١٢,٤	١٣,٦	١٣,١	حضر
١٠٠,٠	٩,٠	٦,٥	١٢,٧	٨,٧	١٦,٣	١٥,٤	١٤,٨	١٦,٧	ريف
<b>انفاق الفرد (الف دينار / شهر)</b>									
١٠٠,٠	١٠,٤	٤,٨	١٢,٤	٩,١	١٤,٩	١٦,٣	١٤,٦	١٧,٥	اقل من ٦٠
١٠٠,٠	١١,٤	٧,٦	١٢,٨	١٠,٧	١٦,١	١٣,٨	١٣,٤	١٤,١	٦٠ - اقل من ٨٠
١٠٠,٠	١٢,٢	٧,١	١٣,٣	١١,٠	١٤,٩	١٤,٢	١٢,١	١٥,٢	٨٠ - اقل من ١٠٠
١٠٠,٠	١١,٩	٧,١	١٣,٧	١٠,٥	١٦,٨	١٢,٠	١٤,٠	١٤,٠	١٠٠ - اقل من ١٢٠
١٠٠,٠	١٢,٤	٨,٤	١٤,٨	١٠,١	١٤,٣	١٣,١	١٢,٣	١٤,٦	١٢٠ - اقل من ١٤٠
١٠٠,٠	٩,٨	٦,٨	١٦,٠	١٠,٤	١٥,٨	١٢,٨	١٣,٦	١٤,٨	١٤٠ - اقل من ١٦٠
١٠٠,٠	١٠,٦	٨,٥	١٣,٤	١١,٣	١٥,٣	١٥,٣	١٣,٠	١٢,٧	١٦٠ - اقل من ١٨٠
١٠٠,٠	٩,٥	٨,٩	١٣,٢	١١,٠	١٥,٨	١٣,٦	١٦,٠	١٢,٢	١٨٠ - اقل من ٢٠٠
١٠٠,٠	١٠,٣	٨,٩	١٣,٠	١٢,٠	١٧,٣	١١,٠	١٤,٨	١٢,٨	٢٠٠ - اقل من ٣٠٠
١٠٠,٠	٩,٢	٩,١	١٢,٦	١٠,٨	١٧,٧	١٢,٢	١٤,٧	١٣,٨	٣٠٠ - اقل من ٤٠٠
١٠٠,٠	١٠,٦	٧,٠	١٣,١	١٠,٥	١٣,٧	١٤,٢	١٥,٨	١٥,٠	٤٠٠ فأكثر

تابع / جدول ٥-٤: توزيع الأفراد حسب تقديرهم بضرورة تحسين الخدمة كاولوية ثالثة (%)

مستوى التفصيل	نظام الرعاية الصحية	التعليم	الماء	الكهرباء	الامن	العدالة	تصريف النفايات	الصرف الصحي	المجموع
حجم الأسرة									
١ - ٢	١٧,٣	١٠,٠	١٣,٥	١٤,٣	١٠,٩	١٤,٦	٨,٣	١١,٣	١٠٠,٠
٣	١٤,٩	١٢,٦	١٥,٠	١٤,٥	١٠,٦	١١,٥	٩,٥	١١,٢	١٠٠,٠
٤	١٣,٥	١٢,٩	١٣,٢	١٦,٨	١٠,٤	١٤,٣	٨,٢	١٠,٦	١٠٠,٠
٥	١٣,١	١٣,٧	١٣,٣	١٤,٩	١١,١	١٤,٤	٨,٥	١١,٠	١٠٠,٠
٦	١٤,٨	١٢,٢	١٣,٨	١٤,٤	١١,٣	١٤,٥	٩,٤	٩,٦	١٠٠,٠
٧	١٣,٧	١٤,٦	١٣,٤	١٥,٧	١١,١	١١,١	٨,٤	١٢,٠	١٠٠,٠
٨	١٤,٥	١٤,٧	١٢,٩	١٥,٧	١١,٨	١٤,٤	٥,٩	١٠,١	١٠٠,٠
٩	١٦,٢	١٣,٥	١١,٩	١٨,٧	١٠,٣	١٣,٤	٦,٧	٩,٤	١٠٠,٠
١٠	١٦,١	١٦,٠	١٤,٠	١٨,٤	٧,٨	١١,٧	٥,٧	١٠,٣	١٠٠,٠
١١ - ١٢	١٤,٥	١٤,٣	١١,١	١٣,٣	١٢,٢	١٥,٣	٦,٢	١٣,١	١٠٠,٠
١٣ فأكثر	١١,٣	١٥,٦	١٤,٥	١٧,٣	٩,٩	١٢,٥	٧,٣	١١,٧	١٠٠,٠
الإجمالي	١٤,٢	١٣,٩	١٣,٣	١٥,٨	١٠,٨	١٣,٥	٧,٧	١٠,٩	١٠٠,٠





# القسم السادس السكن

## جدول ٦-١: توزيع المسكن حسب نوع الوحدة السكنية (%). - يتبع

المجموع	أخرى	شقة	دار	مستوى التفصيل
<b>المحافظة</b>				
١٠٠,٠	٢,٠	١,١	٩٦,٩	دهوك
١٠٠,٠	٠,٨	٣,١	٩٦,١	نينوى
١٠٠,٠	٠,٣	١,٤	٩٨,٣	السليمانية
١٠٠,٠	٠,٣	١,٧	٩٨,٠	كركوك
١٠٠,٠	٠,٧	١,٧	٩٧,٦	اربيل
١٠٠,٠	٠,٨	٠,٤	٩٨,٨	ديالى
١٠٠,٠	٠,٦	٥,٠	٩٤,٣	الانبار
١٠٠,٠	٠,٥	٥,٣	٩٤,٢	بغداد
١٠٠,٠	٠,٤	١,٧	٩٨,٠	بابل
١٠٠,٠	٠,٨	١,٥	٩٧,٦	كربلاء
١٠٠,٠	٢,٦	٠,٦	٩٦,٨	واسط
١٠٠,٠	٠,٩	٣,١	٩٦,٠	صلاح الدين
١٠٠,٠	٠,٨	٠,٣	٩٨,٨	النجف
١٠٠,٠	٠,٧	٠,٣	٩٩,١	القادسية
١٠٠,٠	٠,٤	٠,٧	٩٨,٩	المتن
١٠٠,٠	٠,٩	٠,٨	٩٨,٣	ذي قار
١٠٠,٠	٦,٩	٣,١	٩٠,٠	ميسان
١٠٠,٠	١,٩	٠,٩	٩٧,٢	البصرة
<b>التقسيم الجغرافي</b>				
١٠٠,٠	٠,٨	١,٥	٩٧,٧	كردستان
١٠٠,٠	٠,٥	٥,٣	٩٤,٢	بغداد
١٠٠,٠	١,٢	١,٨	٩٧,٠	بقية المحافظات
<b>التجمع السكاني</b>				
١٠٠,٠	٠,٦	٣,٤	٩٦,٠	حضر
١٠٠,٠	١,٩	٠,٣	٩٧,٨	ريف
<b>انفاق الفرد (الف دينار / شهر)</b>				
١٠٠,٠	٣,١	٠,٤	٩٦,٥	اقل من ٦٠
١٠٠,٠	١,٨	١,٠	٩٧,٢	٦٠ - اقل من ٨٠
١٠٠,٠	١,٢	٢,٤	٩٦,٤	٨٠ - اقل من ١٠٠
١٠٠,٠	١,١	١,٨	٩٧,١	١٠٠ - اقل من ١٢٠
١٠٠,٠	٠,٦	١,٩	٩٧,٥	١٢٠ - اقل من ١٤٠
١٠٠,٠	٠,٦	٣,٦	٩٥,٩	١٤٠ - اقل من ١٦٠
١٠٠,٠	٠,٥	٢,٨	٩٦,٧	١٦٠ - اقل من ١٨٠
١٠٠,٠	٠,٩	١,٧	٩٧,٤	١٨٠ - اقل من ٢٠٠
١٠٠,٠	٠,٤	٣,٣	٩٦,٣	٢٠٠ - اقل من ٣٠٠
١٠٠,٠	٠,٣	٥,٢	٩٤,٥	٣٠٠ - اقل من ٤٠٠
١٠٠,٠	٠,٨	٤,٠	٩٥,٣	٤٠٠ فأكثر

تابع / جدول ٦-١: توزيع المسكن حسب نوع الوحدة السكنية (%)

المجموع	أخرى	شقة	دار	مستوى التفصيل
حجم الأسرة				
١٠٠,٠	١,٢	٤,٥	٩٤,٤	٢ - ١
١٠٠,٠	١,٧	٥,٧	٩٢,٦	٣
١٠٠,٠	١,١	٤,٤	٩٤,٥	٤
١٠٠,٠	٠,٨	٤,٨	٩٤,٥	٥
١٠٠,٠	١,٠	٣,٠	٩٦,٠	٦
١٠٠,٠	٠,٨	٢,٦	٩٦,٦	٧
١٠٠,٠	٠,٦	١,٤	٩٨,٠	٨
١٠٠,٠	١,٤	١,٢	٩٧,٤	٩
١٠٠,٠	١,١	١,١	٩٧,٧	١٠
١٠٠,٠	١,٣	٠,٧	٩٨,٠	١٢ - ١١
١٠٠,٠	٠,٩	٠,٦	٩٨,٦	١٣ فأكثر
١٠٠,٠	١,٠	٢,٥	٩٦,٥	الإجمالي

جدول ٦-٢: توزيع المسكن حسب نوع المادة الرئيسية لجدران الوحدة السكنية (% - يتبع

المجموع	اخرى	طين / حجر وطنين	كتل من البناء الجاهز	بلوك اسمنتي	حجر	طابوق	مستوى التفصيل
<b>المحافظة</b>							
١٠٠,٠	٠,١	٤,٧	(..)	٨٩,٧	٤,٩	٠,٥	دهوك
١٠٠,٠	(..)	٢٠,٥	١,٤	٧٠,٣	٦,٢	١,٧	نينوى
١٠٠,٠	٠,٦	٥,٢	٠,٢	٨٦,٨	٦,٤	٠,٨	السليمانية
١٠٠,٠	(..)	١٢,٥	(..)	٦٠,٥	٢٢,٥	٤,٥	كركوك
١٠٠,٠	٠,١	٦,٠	(..)	٨٧,٠	٣,٧	٣,٢	اربيل
١٠٠,٠	١,٩	١١,٧	٢,٠	٣٥,٠	١,٠	٤٨,٤	ديالى
١٠٠,٠	٠,٤	٠,٧	٨,٤	١٢,٦	٥٥,٤	٢٢,٦	الانبار
١٠٠,٠	٠,٢	١,٣	١,٨	١٥,٥	٠,٩	٨٠,٢	بغداد
١٠٠,٠	٠,٣	٤,١	(..)	٣٨,٤	٠,٢	٥٦,٩	بابل
١٠٠,٠	٠,٦	٥,٧	٢,٥	٣٤,٧	٢,٣	٥٤,١	كربلاء
١٠٠,٠	٠,١	٢٢,٠	٠,١	٢٩,٣	(..)	٤٨,٥	واسط
١٠٠,٠	٠,١	١٤,٥	٢,٤	٤٢,٠	٧,٥	٣٣,٥	صلاح الدين
١٠٠,٠	٠,٣	٦,٨	٠,٣	١١,٨	٠,٣	٨٠,٦	النجف
١٠٠,٠	(..)	١٥,٨	١,٤	٢٥,٦	(..)	٥٧,٢	القادسية
١٠٠,٠	٠,٢	٤,٣	١,١	٢٣,٠	١,٩	٦٩,٥	المثنى
١٠٠,٠	١,٤	١٠,١	٠,٣	٣٧,٨	٠,٢	٥٠,١	ذي قار
١٠٠,٠	(..)	١٧,٢	٢,٥	٩,٣	(..)	٧٠,٩	ميسان
١٠٠,٠	٠,٦	٦,٢	٠,٢	٥٣,٤	(..)	٣٩,٦	البصرة
<b>التقسيم الجغرافي</b>							
١٠٠,٠	٠,٣	٥,٤	٠,١	٨٧,٦	٥,٠	١,٦	كردستان
١٠٠,٠	٠,٢	١,٣	١,٨	١٥,٥	٠,٩	٨٠,٢	بغداد
١٠٠,٠	٠,٤	١١,٢	١,٥	٣٩,٥	٧,١	٤٠,٢	بقية المحافظات
<b>التجمع السكاني</b>							
١٠٠,٠	٠,٢	٢,٩	١,٤	٣٩,٥	٤,٨	٥١,٢	حضر
١٠٠,٠	٠,٧	٢٠,٧	١,٣	٤٧,٤	٦,٩	٢٢,٩	ريف
<b>انفاق الفرد (الف دينار / شهر)</b>							
١٠٠,٠	٠,٨	٣٤,٨	٠,٥	٤٠,٩	٣,٦	١٩,٤	اقل من ٦٠
١٠٠,٠	٠,٤	١٥,٥	٠,٩	٤٩,٧	٥,٢	٢٨,٤	٦٠ - اقل من ٨٠
١٠٠,٠	٠,٥	١٠,٤	١,٦	٤٧,٧	٤,٤	٣٥,٤	٨٠ - اقل من ١٠٠
١٠٠,٠	٠,٤	٧,٥	١,٦	٤٣,٢	٥,٢	٤٢,٢	١٠٠ - اقل من ١٢٠
١٠٠,٠	٠,٣	٥,٤	١,٧	٤٣,٣	٦,٨	٤٢,٥	١٢٠ - اقل من ١٤٠
١٠٠,٠	٠,٢	٥,٠	١,٧	٣٩,٩	٥,٩	٤٧,٢	١٤٠ - اقل من ١٦٠
١٠٠,٠	٠,٦	٣,٨	١,٤	٣٨,٥	٦,٩	٤٨,٨	١٦٠ - اقل من ١٨٠
١٠٠,٠	٠,٣	٢,٨	١,٥	٣٧,٠	٦,٣	٥٢,١	١٨٠ - اقل من ٢٠٠
١٠٠,٠	٠,٢	١,٩	١,٤	٣٦,٤	٦,١	٥٤,١	٢٠٠ - اقل من ٣٠٠
١٠٠,٠	٠,٣	١,٤	١,٧	٣٥,٦	٤,٦	٥٦,٤	٣٠٠ - اقل من ٤٠٠
١٠٠,٠	٠,٤	١,٣	٠,٦	٤٧,٤	٤,٦	٤٥,٨	٤٠٠ فأكثر

تابع / جدول ٦-٢: توزيع المسكن حسب نوع المادة الرئيسية لجدران الوحدة السكنية (%)

المجموع	اخرى	طين / حجر وطنين	كتل من البناء الجاهز	بلوك اسمنتي	حجر	طابوق	مستوى التفصيل
حجم الأسرة							
١٠٠,٠	٠,٢	٧,٧	١,٢	٤٦,٥	٥,٥	٣٩,٠	٢ - ١
١٠٠,٠	٠,٢	٦,٧	١,١	٤٧,٣	٤,٩	٣٩,٩	٣
١٠٠,٠	٠,١	٦,٣	١,٣	٤٥,٥	٥,٧	٤١,٠	٤
١٠٠,٠	٠,٥	٥,٩	٢,٠	٤٢,٠	٥,٢	٤٤,٤	٥
١٠٠,٠	٠,٤	٦,٤	١,٥	٤٢,٧	٥,١	٤٣,٩	٦
١٠٠,٠	٠,٤	٧,٦	١,٧	٤١,٨	٤,٩	٤٣,٦	٧
١٠٠,٠	٠,٢	٩,٦	١,٤	٤٢,٣	٥,١	٤١,٣	٨
١٠٠,٠	٠,٣	٩,٧	٠,٨	٤٠,٥	٥,٥	٤٣,٢	٩
١٠٠,٠	٠,٨	١٠,٢	٠,٤	٤٣,١	٥,٣	٤٠,٢	١٠
١٠٠,٠	٠,٣	١٠,٨	١,٦	٣٨,٩	٥,٤	٤٣,١	١٢ - ١١
١٠٠,٠	٠,٤	٩,٨	١,١	٣٦,٢	٧,٣	٤٥,٠	١٣ فأكثر
١٠٠,٠	٠,٤	٨,٢	١,٤	٤١,٨	٥,٤	٤٢,٩	الإجمالي

## جدول ٦-٣: توزيع المسكن حسب نوع إشغال الوحدة السكنية (%) - يتبع

المجموع	اخرى	مقابل عمل	مستاجر	مملوك مع دفع اقساط	مملوك دون دفع اقساط	مستوى التفصيل
<b>المحافظة</b>						
١٠٠,٠	٥,٧	٠,٨	١٠,٣	١,٥	٨١,٨	دهوك
١٠٠,٠	٣,٤	٠,٨	٩,٥	١,٨	٨٤,٦	نينوى
١٠٠,٠	٣,٦	٠,٤	١١,٦	٣,٣	٨١,٠	السليمانية
١٠٠,٠	٣,٩	٠,١	١٥,٩	٠,٨	٧٩,٤	كركوك
١٠٠,٠	٣,٦	٠,٨	١٦,٧	٤,١	٧٤,٧	اربيل
١٠٠,٠	٥,١	٠,٣	١١,٤	٢,٢	٨١,٠	ديالى
١٠٠,٠	٤,٠	٣,١	٩,٢	٠,٢	٨٣,٦	الانبار
١٠٠,٠	٤,٥	١,٢	١٧,٧	٣,٢	٧٣,٣	بغداد
١٠٠,٠	٣,٥	٠,٣	٤,٤	٣,٨	٨٨,٠	بابل
١٠٠,٠	٨,٣	٠,٦	١١,٦	٠,٠	٧٩,٥	كربلاء
١٠٠,٠	٤,٦	٤,٢	٧,١	٠,٤	٨٣,٨	واسط
١٠٠,٠	٢,٥	٢,٩	٧,٨	١,٢	٨٥,٧	صلاح الدين
١٠٠,٠	٥,٦	١,٥	٩,٩	١,٤	٨١,٥	النجف
١٠٠,٠	١٥,٢	٠,٦	٥,٣	٠,٤	٧٨,٥	القادسية
١٠٠,٠	٠,٠	٢,١	٣,٩	١,٢	٩٢,٨	المتنى
١٠٠,٠	٢,٥	٠,٠	٥,٧	٠,٥	٩١,٤	ذي قار
١٠٠,٠	٦,٤	٠,٠	٥,٤	٠,٤	٨٧,٧	ميسان
١٠٠,٠	٥,٦	١,١	٦,٩	١,٦	٨٤,٨	البصرة
<b>التقسيم الجغرافي</b>						
١٠٠,٠	٤,١	٠,٧	١٣,١	٣,١	٧٩,٠	كردستان
١٠٠,٠	٤,٥	١,٢	١٧,٧	٣,٢	٧٣,٣	بغداد
١٠٠,٠	٤,٨	١,١	٨,٢	١,٣	٨٤,٥	بقية المحافظات
<b>التجمع السكاني</b>						
١٠٠,٠	٤,٦	٠,٧	١٤,٨	٢,٣	٧٧,٦	حضر
١٠٠,٠	٤,٨	١,٩	٢,٠	١,٤	٨٩,٩	ريف
<b>انفاق الفرد (الف دينار / شهر)</b>						
١٠٠,٠	٧,٠	١,٥	٣,٥	٢,٥	٨٥,٥	اقل من ٦٠
١٠٠,٠	٧,٢	١,١	٦,٠	١,٦	٨٤,١	٦٠ - اقل من ٨٠
١٠٠,٠	٦,٧	١,٤	٨,٧	١,٦	٨١,٦	٨٠ - اقل من ١٠٠
١٠٠,٠	٥,٥	٠,٨	٨,٩	٠,٧	٨٤,١	١٠٠ - اقل من ١٢٠
١٠٠,٠	٢,٩	١,٠	١٠,٥	١,٠	٨٤,٥	١٢٠ - اقل من ١٤٠
١٠٠,٠	٣,٩	٠,٥	١٢,٣	٢,١	٨١,٢	١٤٠ - اقل من ١٦٠
١٠٠,٠	٣,٤	٠,٧	١٥,٣	٢,٥	٧٨,٠	١٦٠ - اقل من ١٨٠
١٠٠,٠	٢,٩	١,٢	١٣,٨	٢,٥	٧٩,٦	١٨٠ - اقل من ٢٠٠
١٠٠,٠	٣,٥	١,٣	١٤,٦	٢,٩	٧٧,٧	٢٠٠ - اقل من ٣٠٠
١٠٠,٠	٢,٩	١,١	١٦,٢	٢,٣	٧٧,٥	٣٠٠ - اقل من ٤٠٠
١٠٠,٠	٣,٧	١,٢	١٣,٧	٢,٤	٧٩,٠	٤٠٠ فأكثر

تابع / جدول ٦-٣: توزيع المسكن حسب نوع إشغال الوحدة السكنية (%)

المجموع	اخرى	مقابل عمل	مستاجر	مملوك مع دفع اقساط	مملوك دون دفع اقساط	مستوى التفصيل
حجم الأسرة						
١٠٠,٠	٧,٠	١,٣	١٥,٧	٢,٢	٧٣,٨	٢ - ١
١٠٠,٠	٦,٢	١,٥	١٨,٩	٣,٥	٦٩,٩	٣
١٠٠,٠	٥,٨	٠,٨	٢٠,١	٢,٨	٧٠,٤	٤
١٠٠,٠	٥,٢	١,٢	١٦,٦	١,٦	٧٥,٤	٥
١٠٠,٠	٤,٤	١,٢	١٢,٠	١,٨	٨٠,٦	٦
١٠٠,٠	٣,٦	١,٠	١١,٧	٢,٦	٨١,١	٧
١٠٠,٠	٤,٧	١,٥	٧,٩	٢,٤	٨٣,٦	٨
١٠٠,٠	٥,٤	٠,٩	٧,٤	١,٥	٨٤,٨	٩
١٠٠,٠	٣,٦	٠,٩	٦,٠	١,٧	٨٧,٨	١٠
١٠٠,٠	٥,٢	٠,٧	٥,٩	٠,٨	٨٧,٣	١٢ - ١١
١٠٠,٠	٣,٣	٠,٩	٤,٩	١,٩	٨٩,٠	١٣ فأكثر
١٠٠,٠	٤,٦	١,١	١١,١	٢,٠	٨١,٢	الإجمالي

## جدول ٤-٦: توزيع المسكن حسب فئات الإيجار الشهري التقديري للوحدة السكنية (%) - يتبع

فئات الإيجار (ألف دينار / شهريا)								مستوى التفصيل
المجموع	غير مبين	٥٠٠ فأكثر	٣٠٠- أقل من ٥٠٠	٢٠٠- أقل من ٣٠٠	١٠٠- أقل من ٢٠٠	٥٠- أقل من ١٠٠	أقل من ٥٠	
<b>المحافظة</b>								
١٠٠,٠	١٠,٣	٩,٣	١٩,٩	١٦,٩	٢١,١	١٦,٩	٥,٦	دهوك
١٠٠,٠	٩,٥	٦,٣	٤,٧	١٢,٠	٢٩,٧	١٩,٠	١٨,٨	نينوى
١٠٠,٠	١١,٨	٧,٢	١٨,٨	١٥,٣	٢٩,٥	٩,٤	٧,٩	السليمانية
١٠٠,٠	١٥,٩	٢,٩	١٣,٤	٢٢,٥	٢٤,٤	١٣,٢	٧,٧	كركوك
١٠٠,٠	٢٤,١	١٢,٧	١٩,٦	١٧,٤	١٧,٦	٥,٨	٢,٨	اربيل
١٠٠,٠	١١,٥	٠,٩	٢,٨	١٦,١	٣٧,٧	١٧,٩	١٣,١	ديالى
١٠٠,٠	٩,٤	١,٨	١٧,٨	٢٩,٣	٢٧,٤	١٠,٥	٣,٩	الانبار
١٠٠,٠	١٧,٨	١٩,٠	٣٠,٣	١٦,٤	١٢,٧	٣,٣	٠,٥	بغداد
١٠٠,٠	٤,٤	٢,٥	٦,٤	٢٣,٧	٣٨,٢	١٨,٨	٦,٠	بابل
١٠٠,٠	١١,٦	٤,٣	١٧,٠	٢٢,٧	٢٥,٤	١٧,٦	١,٣	كربلاء
١٠٠,٠	٧,٢	٣,٤	٦,٨	١٥,٧	٢٧,٣	١٣,٩	٢٥,٧	واسط
١٠٠,٠	٧,٨	٢,١	٧,٥	٢١,٤	٣٥,٣	١٤,٩	١١,٠	صلاح الدين
١٠٠,٠	٩,٩	٥,٤	٢٢,٢	٢٨,٢	٢٧,٠	٧,٠	٠,٢	النجف
١٠٠,٠	٥,٦	٣,١	٦,٦	٢١,١	٢٦,٤	١٦,٩	٢٠,٣	القادسية
١٠٠,٠	٣,٩	١,٢	٩,٨	٢٠,١	٤٧,٨	١٢,٥	٤,٨	المتنى
١٠٠,٠	٥,٧	١,٠	٦,٣	٢٥,٨	٢٨,٩	٢٠,٧	١١,٦	ذي قار
١٠٠,٠	٥,٤	١,٣	١٤,٧	٣١,٢	١٤,٣	٩,١	٢٤,٠	ميسان
١٠٠,٠	٦,٩	٧,٠	١٥,٢	٢٦,٨	٢٨,٣	١٢,٥	٣,٣	البصرة
<b>التقسيم الجغرافي</b>								
١٠٠,٠	١٥,٨	٩,٧	١٩,٤	١٦,٤	٢٣,١	١٠,٠	٥,٥	كردستان
١٠٠,٠	١٧,٨	١٩,٠	٣٠,٣	١٦,٤	١٢,٧	٣,٣	٠,٥	بغداد
١٠٠,٠	٨,٣	٣,٥	١٠,٣	٢٢,١	٢٩,٨	١٥,٢	١٠,٩	بقية المحافظات
<b>التجمع السكاني</b>								
١٠٠,٠	١٥,٢	١٠,٩	٢٢,١	٢٣,٩	٢١,١	٥,٣	١,٥	حضر
١٠٠,٠	٢,٧	٠,٦	١,٨	١٠,٦	٣٤,٣	٢٧,٣	٢٢,٧	ريف
<b>انفاق الفرد (الف دينار / شهر)</b>								
١٠٠,٠	٣,٥	٠,١	١,٠	٦,١	٢٦,١	٣٣,٤	٢٩,٧	أقل من ٦٠
١٠٠,٠	٦,٠	٠,٤	٢,٦	١٤,٧	٣٧,٦	٢٣,٧	١٥,٠	٦٠ - أقل من ٨٠
١٠٠,٠	٩,٢	٠,٤	٦,٩	١٧,٧	٣٦,١	١٩,٨	٩,٩	٨٠ - أقل من ١٠٠
١٠٠,٠	٩,٣	٢,٦	١١,٢	٢٣,٤	٣٤,٠	١٢,١	٧,٤	١٠٠ - أقل من ١٢٠
١٠٠,٠	١٠,٧	٢,٣	١٦,٨	٢٥,٨	٢٩,٧	٩,٠	٥,٧	١٢٠ - أقل من ١٤٠
١٠٠,٠	١٢,٨	٣,٦	١٨,٧	٢٨,٣	٢٣,٤	٨,٠	٥,١	١٤٠ - أقل من ١٦٠
١٠٠,٠	١٥,٨	٧,٨	١٨,٦	٢٧,٠	٢٠,٢	٦,٢	٤,٤	١٦٠ - أقل من ١٨٠
١٠٠,٠	١٤,٦	١٠,٢	٢٤,٨	٢١,٤	٢٠,٧	٥,٤	٢,٩	١٨٠ - أقل من ٢٠٠
١٠٠,٠	١٥,٢	١٥,٣	٢٧,١	٢٠,٤	١٥,٨	٤,١	٢,١	٢٠٠ - أقل من ٣٠٠
١٠٠,٠	١٦,٣	٢٢,٣	٢٤,٠	١٨,٤	١٤,٨	٢,٨	١,٤	٣٠٠ - أقل من ٤٠٠
١٠٠,٠	١٤,٨	٢٨,٥	٢٧,٤	١٦,١	٩,٢	٢,٣	١,٨	٤٠٠ فأكثر



تابع / جدول ٦-٤: توزيع المسكن حسب فئات الإيجار الشهري التقديري للوحدة السكنية (%)

المجموع	فئات الإيجار (ألف دينار / شهريا)							مستوى التفصيل
	غير مبين	٥٠٠ فأكثر	٣٠٠- أقل من ٥٠٠	٢٠٠- أقل من ٣٠٠	١٠٠- أقل من ٢٠٠	٥٠- أقل من ١٠٠	أقل من ٥٠	
حجم الأسرة								
١٠٠,٠	١٧,٩	٧,٦	١٤,٢	١٨,٩	٢٣,٩	١٠,٥	٦,٩	٢ - ١
١٠٠,٠	١٩,٨	٨,٨	١٥,٥	١٧,١	٢٢,١	٩,٧	٧,٠	٣
١٠٠,٠	٢٠,٩	٧,١	١٧,٣	١٩,١	٢٠,٤	٩,٨	٥,٥	٤
١٠٠,٠	١٧,٥	٨,٩	١٧,٠	١٩,٢	٢٢,٣	٩,٠	٦,١	٥
١٠٠,٠	١٢,٦	٨,٧	١٧,٦	٢١,٣	٢٤,٤	٩,٣	٦,٠	٦
١٠٠,٠	١٢,١	٨,٠	١٦,٧	٢٠,٨	٢٤,٢	١٠,٨	٧,٤	٧
١٠٠,٠	٨,٢	٨,٦	١٥,٠	٢٠,٩	٢٥,٨	١٣,١	٨,٤	٨
١٠٠,٠	٧,٦	٨,٦	١٣,٣	٢٠,٤	٢٥,٨	١٥,٣	٩,١	٩
١٠٠,٠	٦,٢	٥,٤	١٣,٠	١٩,٧	٣١,٢	١٤,٥	١٠,٠	١٠
١٠٠,٠	٦,٢	٧,٢	١٦,٨	١٨,٢	٢٦,٤	١٤,٠	١١,٣	١٢ - ١١
١٠٠,٠	٤,٩	٦,٢	١٦,٤	٢٠,٢	٢٨,٨	١٤,٧	٨,٧	١٣ فأكثر
١٠٠,٠	١١,٥	٧,٩	١٦,١	٢٠,٠	٢٥,٠	١١,٨	٧,٨	الإجمالي

## جدول ٥-٦: توزيع المسكن حسب فئات الإيجار الشهري المدفوع للوحدة السكنية (% - يتبع

فئات الإيجار (ألف دينار / شهريا)							مستوى التفصيل
المجموع	غير مبين	الاسر التي لاتدفع ايجار	٥٠٠ فأكثر	٣٠٠-أقل من ٥٠٠	٢٠٠-أقل من ٣٠٠	٥٠-أقل من ٢٠٠	
<b>المحافظة</b>							
١٠٠,٠	(..)	٨٩,٨	٠,٥	٣,٧	٣,٠	٣,٠	دهوك
١٠٠,٠	٠,١	٩٠,٥	٠,٦	٠,٥	٣,٠	٥,٤	نينوى
١٠٠,٠	(..)	٨٩,٣	(..)	٢,٤	٢,٩	٥,٤	السليمانية
١٠٠,٠	٠,٠	٨٤,١	(..)	١,٧	٧,٣	٦,٩	كركوك
١٠٠,٠	٢,٥	٨١,٠	٢,٩	٣,٨	٥,٥	٤,٤	اربيل
١٠٠,٠	(..)	٨٨,٦	٠,٥	١,٠	١,٨	٨,٠	ديالى
١٠٠,٠	(..)	٩٠,٨	٠,٢	١,٤	٢,٠	٥,٦	الانبار
١٠٠,٠	(..)	٨٢,٣	٢,٥	٧,٩	٤,٤	٢,٩	بغداد
١٠٠,٠	(..)	٩٥,٦	٠,٢	٠,١	١,٤	٢,٧	بابل
١٠٠,٠	(..)	٨٨,٤	٠,٣	٣,١	٤,٤	٣,٩	كربلاء
١٠٠,٠	(..)	٩٢,٩	٠,٤	٠,٨	٢,٠	٣,٩	واسط
١٠٠,٠	(..)	٩٢,٢	٠,١	٠,٨	٢,١	٤,٧	صلاح الدين
١٠٠,٠	(..)	٩٠,١	٠,٥	١,٠	٤,٧	٣,٧	النجف
١٠٠,٠	(..)	٩٤,٧	(..)	٠,٦	٢,٥	٢,٣	القادسية
١٠٠,٠	(..)	٩٦,١	(..)	٠,٠	١,٦	٢,١	المتن
١٠٠,٠	(..)	٩٤,٣	٠,٤	٠,٥	٢,١	٢,٧	ذي قار
١٠٠,٠	(..)	٩٤,٦	٠,٠	٠,٣	١,٨	٣,٤	ميسان
١٠٠,٠	(..)	٩٣,١	٠,٣	١,٤	٢,٤	٢,٨	البصرة
<b>التقسيم الجغرافي</b>							
١٠٠,٠	٠,٩	٨٦,٥	١,٢	٣,٢	٣,٨	٤,٤	كردستان
١٠٠,٠	(..)	٨٢,٣	٢,٥	٧,٩	٤,٤	٢,٩	بغداد
١٠٠,٠	(..)	٩١,٨	٠,٣	٠,٩	٢,٨	٤,٢	بقية المحافظات
<b>التجمع السكاني</b>							
١٠٠,٠	٠,١	٨٥,١	١,٣	٣,٩	٤,٥	٥,٠	حضر
١٠٠,٠	٠,٢	٩٧,٨	(..)	٠,١	٠,٤	١,٦	ريف
<b>انفاق الفرد (الف دينار / شهر)</b>							
١٠٠,٠	(..)	٩٦,٥	(..)	(..)	٠,٥	٢,٩	أقل من ٦٠
١٠٠,٠	(..)	٩٤,١	(..)	٠,٢	١,٣	٤,٥	٦٠ - أقل من ٨٠
١٠٠,٠	٠,٣	٩١,٠	(..)	٠,٦	٣,٧	٤,٤	٨٠ - أقل من ١٠٠
١٠٠,٠	(..)	٩١,١	٠,٧	١,٥	٢,٥	٤,٢	١٠٠ - أقل من ١٢٠
١٠٠,٠	(..)	٨٩,٦	٠,١	٢,١	٢,٧	٥,٦	١٢٠ - أقل من ١٤٠
١٠٠,٠	٠,١	٨٧,٦	٠,٦	٢,٣	٤,١	٥,٣	١٤٠ - أقل من ١٦٠
١٠٠,٠	(..)	٨٤,٧	١,١	٣,٧	٥,٨	٤,٨	١٦٠ - أقل من ١٨٠
١٠٠,٠	٠,٤	٨٥,٩	٠,٤	٤,٧	٤,٩	٣,٦	١٨٠ - أقل من ٢٠٠
١٠٠,٠	٠,٢	٨٥,٢	١,٧	٥,٣	٤,٦	٣,٠	٢٠٠ - أقل من ٣٠٠
١٠٠,٠	٠,١	٨٤,٢	٣,١	٦,٣	٢,٩	٣,٤	٣٠٠ - أقل من ٤٠٠
١٠٠,٠	٠,٦	٨٥,٨	٣,٠	٥,٠	٣,٤	٢,٢	٤٠٠ فأكثر

تابع / جدول ٥-٦: توزيع المسكن حسب فئات الإيجار الشهري المدفوع للوحدة السكنية (%)

فئات الإيجار (ألف دينار / شهريا)							مستوى التفصيل
المجموع	غير مبين	الاسر التي لاتدفع ايجار	٥٠٠ فأكثر	٣٠٠-أقل من ٥٠٠	٢٠٠-أقل من ٣٠٠	٥٠-أقل من ٢٠٠	
حجم الأسرة							
١٠٠,٠	٠,٧	٨٣,٦	٠,٩	٣,٠	٥,٢	٦,٦	٢ - ١
١٠٠,٠	٠,٤	٨٠,٧	٠,٧	٤,٦	٤,٧	٨,٨	٣
١٠٠,٠	٠,٤	٧٩,٧	٠,٨	٤,٠	٦,٣	٨,٨	٤
١٠٠,٠	٠,٢	٨٣,٣	١,١	٤,٥	٥,٨	٥,٢	٥
١٠٠,٠	٠,١	٨٧,٩	٠,٩	٣,١	٣,٦	٤,٣	٦
١٠٠,٠	٠,١	٨٨,٢	١,٢	٣,٥	٣,٦	٣,٥	٧
١٠٠,٠	٠,٢	٩٢,٢	١,٢	١,٧	٢,٠	٢,٨	٨
١٠٠,٠	(..)	٩٢,٦	٠,١	٢,٣	١,٧	٣,٣	٩
١٠٠,٠	(..)	٩٤,٠	٠,٥	٠,٨	١,٨	٢,٩	١٠
١٠٠,٠	(..)	٩٤,١	٠,٦	١,٩	٢,٣	١,٣	١٢ - ١١
١٠٠,٠	(..)	٩٥,١	١,٣	١,٥	٠,٨	١,٣	١٣ فأكثر
١٠٠,٠	٠,١	٨٨,٩	٠,٩	٢,٨	٣,٣	٤,٠	الإجمالي

## جدول ٦-٦: مجموع الغرف الكلي في الوحدة السكنية (%) - يتبع

المجموع	٨ فأكثر	٧	٦	٥	٤	٣	٢ - ١	مستوى التفصيل
المحافظة								
١٠٠,٠	٧,٢	٣,٦	٩,٢	٢٤,٠	٢٥,٧	٢٢,٥	٧,٨	دهوك
١٠٠,٠	٢,٥	٤,٦	٦,٤	١٨,٧	٢٨,٨	٢٧,١	١١,٩	نينوى
١٠٠,٠	١,٧	٠,٧	٣,٧	١١,٧	٣٠,٦	٣٥,٩	١٥,٧	السليمانية
١٠٠,٠	١,٢	٢,٩	٨,٠	١٦,٧	٣٥,٥	٢٩,٠	٦,٧	كركوك
١٠٠,٠	١,٢	١,٥	٦,٠	١٢,٧	٢٥,٨	٣٠,٨	٢١,٨	اربيل
١٠٠,٠	٢,٧	٣,٤	١٠,٣	١٦,٦	٢٥,٧	٢٩,٦	١١,٦	ديالى
١٠٠,٠	٥,٠	١١,٥	١٧,٧	٢٧,٦	١٩,٩	١٢,٧	٥,٧	الانبار
١٠٠,٠	٣,٣	٤,٨	١٣,٢	١٦,٨	٢٦,٥	٢٦,٨	٨,٥	بغداد
١٠٠,٠	٢,٥	٤,٣	١٠,٠	٢٤,٢	٢٨,٨	١٩,٨	١٠,٤	بابل
١٠٠,٠	٢,٢	٤,٦	٦,٤	١٧,٩	٢٥,٥	٢٨,٣	١٥,٠	كربلاء
١٠٠,٠	٢,٨	٣,٠	٨,٤	١٥,٣	٢٧,٤	٣٠,٠	١٣,٢	واسط
١٠٠,٠	٣,٨	٦,٤	١٤,٥	٢٩,٣	٢٢,٧	١٥,٤	٨,٠	صلاح الدين
١٠٠,٠	٣,٠	٤,٣	٩,٢	١٧,٤	٢٦,٢	٢٤,٢	١٥,٧	النجف
١٠٠,٠	١,٢	٤,٩	١٣,٢	٢١,٢	٢٨,٩	١٦,٨	١٣,٨	القادسية
١٠٠,٠	٢,٤	٦,٣	٧,١	٢٧,١	٣٠,٧	٢٠,٣	٦,١	المثنى
١٠٠,٠	١,٣	٤,٣	٨,٦	٢٠,٧	٣٠,٤	٢٤,٠	١٠,٦	ذي قار
١٠٠,٠	١,٥	٣,٢	٨,٨	٢١,٦	٢٢,٣	٢٧,٥	١٥,١	ميسان
١٠٠,٠	١,١	١,٥	٨,٣	١٦,٠	٣٢,٨	٢٧,٩	١٢,٥	البصرة
التقسيم الجغرافي								
١٠٠,٠	٢,٩	١,٨	٥,٩	١٥,٢	٢٧,٦	٣٠,٧	١٥,٩	كردستان
١٠٠,٠	٣,٣	٤,٨	١٣,٢	١٦,٨	٢٦,٥	٢٦,٨	٨,٥	بغداد
١٠٠,٠	٢,٣	٤,٥	٩,٦	٢٠,٤	٢٧,٩	٢٤,٠	١١,٢	بقية المحافظات
التجمع السكاني								
١٠٠,٠	٣,٢	٤,٣	١٠,٣	١٨,٦	٢٧,٦	٢٥,١	١٠,٩	حضر
١٠٠,٠	١,٤	٣,٧	٨,٧	١٩,٤	٢٧,٦	٢٦,٩	١٢,٣	ريف
انفاق الفرد (الف دينار / شهر)								
١٠٠,٠	١,٢	٢,٦	٧,٢	١٦,٠	٢٧,٨	٢٨,٦	١٦,٥	اقل من ٦٠
١٠٠,٠	١,٧	٤,١	٨,٣	١٨,٣	٢٨,٦	٢٦,٢	١٢,٨	٦٠ - اقل من ٨٠
١٠٠,٠	١,٣	٣,٦	٨,٢	١٧,٧	٢٨,٦	٢٧,٧	١٣,٠	٨٠ - اقل من ١٠٠
١٠٠,٠	٢,١	٣,٧	١٢,١	١٨,٣	٢٥,٤	٢٦,٥	١١,٨	١٠٠ - اقل من ١٢٠
١٠٠,٠	١,٢	٣,٦	٨,٥	٢١,١	٢٨,٢	٢٦,٠	١١,٤	١٢٠ - اقل من ١٤٠
١٠٠,٠	١,٤	٣,٥	٧,٥	١٨,٩	٣٢,٦	٢٥,٠	١١,١	١٤٠ - اقل من ١٦٠
١٠٠,٠	٢,١	٤,٢	٨,٢	١٨,٧	٢٩,٣	٢٦,٣	١١,٢	١٦٠ - اقل من ١٨٠
١٠٠,٠	٣,٩	٣,١	١١,٧	١٧,٥	٢٤,٨	٢٧,١	١٢,٠	١٨٠ - اقل من ٢٠٠
١٠٠,٠	٣,٨	٥,١	١٠,٣	٢٠,٥	٢٧,٠	٢٣,٩	٩,٣	٢٠٠ - اقل من ٣٠٠
١٠٠,٠	٥,٨	٥,٩	١٤,٤	٢٠,٤	٢٣,٧	٢٢,٠	٧,٨	٣٠٠ - اقل من ٤٠٠
١٠٠,٠	٦,٣	٦,٢	١٣,٢	١٧,٥	٢٦,٥	٢٢,٨	٧,٥	٤٠٠ فأكثر

تابع / جدول ٦-٦: مجموع الغرف الكلي في الوحدة السكنية (%)

المجموع	٨ فأكثر	٧	٦	٥	٤	٣	٢ - ١	مستوى التفصيل
حجم الأسرة								
١٠٠,٠	١,٥	٠,٩	٢,٨	١٠,٣	٢١,٥	٣٨,٠	٢٥,١	٢ - ١
١٠٠,٠	١,٠	١,٦	٦,٣	٨,١	٢٣,٨	٣٦,٠	٢٣,١	٣
١٠٠,٠	١,٧	١,٨	٥,٥	١٠,٣	٢٤,٢	٣٥,٨	٢٠,٧	٤
١٠٠,٠	١,٧	٢,٠	٦,٣	١٤,٠	٢٨,٧	٣٢,٢	١٥,٠	٥
١٠٠,٠	٢,٠	٢,٥	٦,٨	١٦,٨	٢٨,٧	٢٩,٧	١٣,٥	٦
١٠٠,٠	١,٧	٣,٠	٨,٠	١٨,١	٢٩,٩	٢٧,٤	١٢,٠	٧
١٠٠,٠	٢,٩	٢,٧	٩,٥	٢٠,٤	٢٨,٤	٢٥,٢	١١,٠	٨
١٠٠,٠	٢,٢	٣,٤	١٠,٢	٢٢,٨	٣٠,٧	٢٣,٤	٧,٣	٩
١٠٠,٠	١,٣	٤,١	١٣,٣	٢١,٤	٣٠,٧	٢٢,٦	٦,٧	١٠
١٠٠,٠	٤,٣	٧,٥	١١,٤	٢٩,٤	٢٩,٠	١٥,٦	٢,٩	١١ - ١٢
١٠٠,٠	٧,٥	١٣,٩	٢٣,٧	٢٥,٧	١٩,٨	٧,٣	٢,٠	١٣ فأكثر
١٠٠,٠	٢,٧	٤,١	٩,٨	١٨,٨	٢٧,٦	٢٥,٧	١١,٣	الإجمالي

جدول ٦-٧: مجموع غرف النوم في الوحدة السكنية (%) - يتبع

المجموع	٥ فأكثر	٤	٣	٢	١	مستوى التفصيل
<b>المحافظة</b>						
١٠٠,٠	٤,٦	٧,٤	٢٣,٨	٥٠,٨	١٣,٤	دهوك
١٠٠,٠	٣,٧	١٣,٨	٢٠,١	٤٧,٠	١٥,٤	نينوى
١٠٠,٠	٠,٦	٠,٧	٥,١	٣٧,٢	٥٦,٤	السليمانية
١٠٠,٠	٠,٧	٥,٤	١٠,٧	٥٠,٦	٣٢,٦	كركوك
١٠٠,٠	١,٢	٣,٨	١٠,٦	٤٨,٨	٣٥,٥	اربيل
١٠٠,٠	٢,٣	٦,٥	١٥,٢	٤٧,٠	٢٩,٠	ديالى
١٠٠,٠	٧,٢	١٥,٦	٢٣,٠	٤٢,١	١٢,١	الانبار
١٠٠,٠	٥,٤	١٠,٣	٢٣,٢	٤٤,٢	١٦,٩	بغداد
١٠٠,٠	٢,٢	٨,٤	١٨,٣	٤٨,٠	٢٣,٢	بابل
١٠٠,٠	٢,٥	٩,٤	١٦,١	٣٩,٢	٣٢,٩	كربلاء
١٠٠,٠	٢,٠	٧,٠	١٤,٠	٣٤,٤	٤٢,٦	واسط
١٠٠,٠	٤,٧	١٠,٢	١٩,٦	٤٣,٩	٢١,٦	صلاح الدين
١٠٠,٠	٥,٥	١١,٨	١٨,٩	٤٦,٢	١٧,٦	النجف
١٠٠,٠	٤,٣	١١,٤	٢٤,٩	٣٧,٨	٢١,٦	القادسية
١٠٠,٠	٣,٦	١٠,٥	٢٩,٥	٤٦,٨	٩,٧	المنثى
١٠٠,٠	٢,٨	٦,٧	١٨,٨	٤٦,٧	٢٥,٠	ذي قار
١٠٠,٠	٢,٣	٤,٩	١٤,٠	٤٠,٦	٣٨,٢	ميسان
١٠٠,٠	١,٨	٧,١	٢٠,٩	٤٩,٥	٢٠,٧	البصرة
<b>التقسيم الجغرافي</b>						
١٠٠,٠	١,٨	٣,٥	١١,٨	٤٤,٨	٣٨,١	كردستان
١٠٠,٠	٥,٤	١٠,٣	٢٣,٢	٤٤,٢	١٦,٩	بغداد
١٠٠,٠	٣,٢	٩,٥	١٨,٨	٤٥,١	٢٣,٣	بقية المحافظات
<b>التجمع السكاني</b>						
١٠٠,٠	٣,٩	٩,٠	١٨,٦	٤٤,٤	٢٤,٢	حضر
١٠٠,٠	٢,٧	٨,١	١٩,٠	٤٥,٩	٢٤,٤	ريف
<b>انفاق الفرد (الف دينار / شهر)</b>						
١٠٠,٠	٢,٩	٩,٠	١٩,٤	٤٤,٥	٢٤,٣	اقل من ٦٠
١٠٠,٠	٢,٥	١١,١	٢٠,٧	٤٣,٥	٢٢,٢	٦٠ - اقل من ٨٠
١٠٠,٠	٢,٨	٨,٧	١٧,٥	٤٦,٥	٢٤,٤	٨٠ - اقل من ١٠٠
١٠٠,٠	٣,٣	٨,٨	٢٠,٩	٤٤,٢	٢٢,٨	١٠٠ - اقل من ١٢٠
١٠٠,٠	١,٦	٧,٥	١٩,٠	٤٨,٧	٢٣,١	١٢٠ - اقل من ١٤٠
١٠٠,٠	١,٩	٦,٤	١٧,٥	٤٧,٦	٢٦,٥	١٤٠ - اقل من ١٦٠
١٠٠,٠	٣,٥	٧,٧	١٨,٥	٤٤,٦	٢٥,٧	١٦٠ - اقل من ١٨٠
١٠٠,٠	٢,٢	٩,٣	١٧,٢	٤٧,١	٢٤,٢	١٨٠ - اقل من ٢٠٠
١٠٠,٠	٤,٥	٨,٨	١٨,٨	٤٣,٥	٢٤,٣	٢٠٠ - اقل من ٣٠٠
١٠٠,٠	٨,٢	٨,٤	١٨,٤	٤١,٩	٢٣,٢	٣٠٠ - اقل من ٤٠٠
١٠٠,٠	٥,٩	١٠,٠	١٥,٥	٤١,٦	٢٧,١	٤٠٠ فأكثر

تابع / جدول ٦-٧: مجموع غرف النوم في الوحدة السكنية (%)

المجموع	٥ فأكثر	٤	٣	٢	١	مستوى التفصيل
حجم الأسرة						
١٠٠,٠	١,١	١,٤	٧,٨	٢٩,٣	٦٠,٥	٢ - ١
١٠٠,٠	١,٤	٢,٨	٨,٨	٣٣,٩	٥٣,١	٣
١٠٠,٠	١,٦	٣,٨	٧,٣	٣٩,٨	٤٧,٥	٤
١٠٠,٠	١,٦	٤,٠	١٠,٥	٤٩,٣	٣٤,٦	٥
١٠٠,٠	١,٤	٤,٣	١٣,٢	٥٢,٤	٢٨,٧	٦
١٠٠,٠	١,٥	٥,٨	١٧,٠	٥٢,٣	٢٣,٤	٧
١٠٠,٠	٢,٩	٧,١	١٩,٣	٥٠,٢	٢٠,٥	٨
١٠٠,٠	٢,٤	٩,٤	٢٢,٤	٥٠,٢	١٥,٦	٩
١٠٠,٠	٢,٦	٩,٥	٢٧,١	٤٨,٠	١٢,٨	١٠
١٠٠,٠	٦,٤	١٤,٦	٣٣,٤	٣٩,٣	٦,٤	١٢ - ١١
١٠٠,٠	١٤,٥	٢٨,٨	٣٢,٥	٢١,٤	٢,٨	١٣ فأكثر
١٠٠,٠	٣,٥	٨,٧	١٨,٧	٤٤,٩	٢٤,٢	الإجمالي





# القسم السابع الانفاق

جدول ٧-١: متوسط إنفاق الفرد على مجاميع السلع الرئيسية بأسعار السوق حسب المحافظة (الف دينار / شهر)

المحافظة	المواد الغذائية والمشروبات غير الروحية	مشروبات روحية وتبغ وتبناك	ملابس واحذية	مسكن وماء وغاز وكهرباء ومحروقات اخرى	اثاث وتجهيزات منزلية وصيانة مستمرة للسلع المنزلية	الصحة	النقل	الاتصالات	الترويح والتسلية والثقافة	التعليم	مطاعم وفنادق	سلع وخدمات متنوعة	مجموع الإنفاق
دهوك	٥٣,٦	١,٢	٢٠,٤	٥٤,٦	١٦,٥	٧,٦	١٦,٠	٧,٠	٥,٠	٢,٧	٠,٩	٧,٥	١٩٣,١
نينوى	٤٢,٢	٠,٨	٩,٧	٣٨,٥	٦,١	٤,١	١٠,٥	٣,٣	٢,٥	١,١	٠,٣	٤,٦	١٢٣,٨
السليمانية	١٠٣,٧	١,٠	٢٤,٧	٧٠,٠	٢٥,٠	١٣,٤	٤٩,٠	٩,٥	٦,٨	١,٨	٢,٨	١١,٢	٣١٨,٧
كركوك	٦٥,٩	٠,٩	١٣,٧	٥٧,٦	١٠,٠	٥,٦	١١,٥	٣,٨	٢,٨	٠,١	٠,٦	٤,٦	١٧٧,١
اربيل	٨١,٧	١,٠	٢٢,٣	٧٤,٠	١٦,٨	١٤,٤	٣٣,١	٧,٣	٧,٢	١,٢	٣,٣	٨,٩	٢٧١,٢
ديالى	٥٦,٥	٠,٨	١١,٣	٣٩,٠	٨,٥	٥,٤	١١,٠	٤,٨	٢,٨	١,٠	١,٢	٤,٣	١٤٦,٤
أنبار	٦١,٥	٠,٩	١١,٠	٤٣,٣	٧,١	٧,٢	١٠,١	٤,١	١,٦	٠,٩	١,٠	٥,٦	١٥٤,٢
بغداد	٧١,٦	١,٧	١٣,٢	٧٤,٩	٨,٦	٨,٤	١٦,٧	٦,٤	٣,٠	١,٦	٣,٦	٧,٢	٢١٧,١
بابل	٥٦,٤	٠,٩	١٦,١	٣٩,٠	١٣,٠	٧,٩	١٢,٤	٤,٧	٣,٦	٠,٧	٠,٨	٥,٦	١٦١,١
كربلاء	٥٨,٠	٠,٩	١٣,٣	٤٩,٢	١٢,٤	٥,٦	٢٢,٨	٥,٣	٢,٨	٠,٥	١,٦	٧,٠	١٧٩,٣
واسط	٥٦,٢	٠,٦	١١,٢	٣٨,٨	٧,٩	٥,٠	٧,٣	٥,٠	١,٨	٠,٧	٠,٨	٤,٣	١٣٩,٦
صلاح الدين	٦٥,٥	٠,٩	١٤,٩	٣٨,٧	١٢,٢	٩,٦	١٩,٣	٤,٩	٢,٨	٠,٧	١,١	٥,١	١٧٥,٧
النجف	٥٥,٦	٠,٧	١٤,١	٥٢,٧	١٢,٨	٨,٤	١٧,٠	٥,٧	٣,٩	١,١	٢,٥	٨,١	١٨٢,٦
القادسية	٥٥,٨	٠,٧	١٠,٨	٣٧,٤	١٠,٦	٥,٧	١١,٨	٤,٨	٣,٤	٣,١	١,٥	٦,٤	١٥٢,١
المثنى	٤٥,٤	٠,٧	١٢,٩	٢٩,١	٦,٢	٢,٩	٥,٠	٣,٥	١,٢	٠,١	٠,٤	٣,٨	١١١,٢
ذي قار	٤٢,٧	٠,٤	٧,١	٢٩,٨	٣,٥	١,٦	٤,٣	٢,٦	١,٠	٠,٧	٠,٤	٢,٧	٩٦,٨
ميسان	٥٦,١	٠,٦	١٢,٤	٣٦,٨	٩,٢	٦,٥	٧,٦	٤,٧	٢,٨	٠,٨	١,١	٦,٨	١٤٥,٤
البصرة	٥٢,٦	١,٠	٦,٨	٤٣,٤	٧,٢	٢,٨	٥,٧	٤,٣	٢,٧	٠,٣	٠,٤	٥,١	١٣٢,٣
الإجمالي	٦٢,٣	١,٠	١٣,٥	٥٢,٥	١٠,٤	٧,١	١٥,٩	٥,٣	٣,٣	١,٢	١,٧	٦,٣	١٨٠,٧

جدول ٧-٢: متوسط إنفاق الأسرة على مجاميع السلع الرئيسية بأسعار السوق حسب المحافظة (الف دينار / شهر)

المحافظة	المواد الغذائية والمشروبات غير الروحية	مشروبات روحية وتبغ وتبناك	ملابس واحذية	مسكن وماء وغاز وكهرباء ومحروقات اخرى	اثاث وتجهيزات منزلية وصيانة مستمرة للسلع المنزلية	الصحة	النقل	الاتصالات	الترويح والتسلية والثقافة	التعليم	مطاعم وفنادق	سلع وخدمات متنوعة	مجموع الإنفاق
دهوك	٣٦٠,٣	٧,٩	١٣٧,٥	٣٦٧,٠	١١٠,٩	٥٠,٨	١٠٧,٨	٤٧,٣	٣٣,٩	١٨,٢	٦,٢	٥٠,٨	١٢٩٨,٦
نينوى	٢٨٣,١	٥,٦	٦٥,١	٢٥٧,٩	٤١,١	٢٧,٨	٧٠,٧	٢٢,٤	١٦,٤	٧,١	٢,٠	٣٠,٩	٨٣٠,٠
السليمانية	٥٠٨,٧	٤,٧	١٢١,١	٣٤٣,٣	١٢٢,٥	٦٥,٧	٢٤٠,٣	٤٦,٨	٣٣,٥	٨,٧	١٣,٦	٥٤,٨	١٥٦٣,٩
كركوك	٣٥٠,١	٤,٥	٧٢,٨	٣٠٦,١	٥٣,٢	٢٩,٧	٦١,٠	٢٠,٠	١٥,٠	٨,٠	٣,٠	٢٤,٤	٩٤٠,٦
اربيل	٤٣٦,١	٥,٢	١١٨,٨	٣٩٥,٢	٨٩,٦	٧٦,٨	١٧٦,٦	٣٩,٠	٣٨,٤	٦,٥	١٧,٥	٤٧,٨	١٤٤٧,٧
ديالى	٣٤٧,١	٤,٩	٦٩,٤	٢٣٩,٥	٥٢,١	٣٢,٩	٦٧,٥	٢٩,٥	١٧,٠	٥,٩	٧,٢	٢٦,١	٨٩٩,١
أنبار	٤٤٩,٦	٦,٦	٨٠,١	٣١٦,٤	٥١,٩	٥٢,٦	٧٤,٠	٣٠,١	١١,٣	٦,٦	٧,١	٤١,٢	١١٢٧,٥
بغداد	٤٥٠,٦	١٠,٥	٨٣,٣	٤٧١,٥	٥٤,٤	٥٣,٢	١٠٥,٠	٤٠,١	١٩,٠	١٠,٣	٢٢,٨	٤٥,١	١٣٦٥,٧
بابل	٣٧٧,٤	٥,٨	١٠٧,٧	٢٦١,١	٨٦,٨	٥٢,٦	٨٣,٢	٣١,٤	٢٤,٣	٤,٦	٥,٥	٣٧,٤	١٠٧٧,٨
كربلاء	٣٥٥,٣	٥,٣	٨١,٢	٣٠١,٥	٧٦,٠	٣٤,٤	١٣٩,٨	٣٢,٧	١٧,٣	٢,٨	٩,٩	٤٢,٩	١٠٩٩,٣
واسط	٣٤٨,٣	٣,٧	٦٩,٢	٢٤٠,٠	٤٩,١	٣١,٢	٤٥,٢	٣٠,٧	١٠,٩	٤,٥	٥,٠	٢٦,٨	٨٦٤,٧
صلاح الدين	٤٧٥,٦	٦,٢	١٠٧,٩	٢٨٠,٨	٨٨,٩	٦٩,٥	١٤٠,٠	٣٥,٨	٢٠,٢	٥,٢	٨,٠	٣٧,١	١٢٧٥,٤
النجف	٣٧٠,١	٤,٤	٩٣,٨	٣٥٠,٧	٨٥,٠	٥٦,٠	١١٣,٤	٣٨,١	٢٥,٧	٧,٥	١٦,٨	٥٣,٦	١٢١٥,١
القادسية	٤٠٨,٠	٥,٥	٧٨,٦	٢٧٣,٥	٧٧,١	٤١,٧	٨٦,٢	٣٥,٣	٢٥,٠	٢٢,٥	١٠,٩	٤٧,٠	١١١١,٣
المتن	٣٤٥,٤	٥,١	٩٧,٩	٢٢١,٨	٤٧,٠	٢٢,٤	٣٨,١	٢٦,٨	٩,٥	٦,٠	٣,١	٢٨,٨	٨٤٦,٥
ذي قار	٣١٦,٢	٢,٩	٥٢,٣	٢٢٠,٣	٢٥,٦	١١,٦	٣٢,١	١٩,٦	٧,٥	٤,٩	٣,١	١٩,٨	٧١٦,٠
ميسان	٤٢٣,٩	٤,٥	٩٣,٧	٢٧٨,٥	٦٩,٩	٤٩,٠	٥٧,٤	٣٥,٣	٢١,١	٦,٤	٨,٤	٥١,٤	١٠٩٩,٦
البصرة	٣٣٠,٢	٦,١	٤٢,٧	٢٧٢,٩	٤٥,٤	١٧,٤	٣٥,٩	٢٦,٨	١٧,٢	٢,١	٢,٤	٣٢,٠	٨٣٠,٩
الإجمالي	٣٩٦,٢	٦,٤	٨٦,٠	٣٣٣,٧	٦٦,٤	٤٥,٣	١٠١,١	٣٣,٨	٢٠,٩	٧,٤	١١,٠	٣٩,٨	١١٤٨,١

جدول ٧-٣: التوزيع النسبي للإنفاق على مجاميع السلع الرئيسية بأسعار السوق حسب المحافظة (%)

المحافظة	المواد الغذائية والمشروبات غير الروحية	مشروبات روحية وتبغ وتبناك	ملابس واحذية	مسكن وماء وغاز وكهرباء ومحروقات اخرى	اثاث وتجهيزات منزلية وصيانة مستمرة للسلع المنزلية	الصحة	النقل	الاتصالات	الترويح والتسلية والثقافة	التعليم	مطاعم وفنادق	سلع وخدمات متنوعة	المجموع
دهوك	٢٧,٧	٠,٦	١٠,٦	٢٨,٣	٨,٥	٣,٩	٨,٣	٣,٦	٢,٦	١,٤	٠,٥	٣,٩	١٠٠,٠
نينوى	٣٤,١	٠,٧	٧,٨	٣١,١	٤,٩	٣,٣	٨,٥	٢,٧	٢,٠	٠,٩	٠,٢	٣,٧	١٠٠,٠
السليمانية	٣٢,٥	٠,٣	٧,٧	٢٢,٠	٧,٨	٤,٢	١٥,٤	٣,٠	٢,١	٠,٦	٠,٩	٣,٥	١٠٠,٠
كركوك	٣٧,٢	٠,٥	٧,٧	٣٢,٥	٥,٧	٣,٢	٦,٥	٢,١	١,٦	٠,١	٠,٣	٢,٦	١٠٠,٠
اربيل	٣٠,١	٠,٤	٨,٢	٢٧,٣	٦,٢	٥,٣	١٢,٢	٢,٧	٢,٧	٠,٥	١,٢	٣,٣	١٠٠,٠
ديالى	٣٨,٦	٠,٥	٧,٧	٢٦,٦	٥,٨	٣,٧	٧,٥	٣,٣	١,٩	٠,٧	٠,٨	٢,٩	١٠٠,٠
أنبار	٣٩,٩	٠,٦	٧,١	٢٨,١	٤,٦	٤,٧	٦,٦	٢,٧	١,٠	٠,٦	٠,٦	٣,٧	١٠٠,٠
بغداد	٣٣,٠	٠,٨	٦,١	٣٤,٥	٤,٠	٣,٩	٧,٧	٢,٩	١,٤	٠,٨	١,٧	٣,٣	١٠٠,٠
بابل	٣٥,٠	٠,٥	١٠,٠	٢٤,٢	٨,١	٤,٩	٧,٧	٢,٩	٢,٣	٠,٤	٠,٥	٣,٥	١٠٠,٠
كربلاء	٣٢,٣	٠,٥	٧,٤	٢٧,٤	٦,٩	٣,١	١٢,٧	٣,٠	١,٦	٠,٣	٠,٩	٣,٩	١٠٠,٠
واسط	٤٠,٣	٠,٤	٨,٠	٢٧,٨	٥,٧	٣,٦	٥,٢	٣,٥	١,٣	٠,٥	٠,٦	٣,١	١٠٠,٠
صلاح الدين	٣٧,٣	٠,٥	٨,٥	٢٢,٠	٧,٠	٥,٥	١١,٠	٢,٨	١,٦	٠,٤	٠,٦	٢,٩	١٠٠,٠
النجف	٣٠,٥	٠,٤	٧,٧	٢٨,٩	٧,٠	٤,٦	٩,٣	٣,١	٢,١	٠,٦	١,٤	٤,٤	١٠٠,٠
القادسية	٣٦,٧	٠,٥	٧,١	٢٤,٦	٦,٩	٣,٨	٧,٨	٣,٢	٢,٣	٢,٠	١,٠	٤,٢	١٠٠,٠
المتن	٤٠,٨	٠,٦	١١,٦	٢٦,٢	٥,٥	٢,٦	٤,٥	٣,٢	١,١	٠,١	٠,٤	٣,٤	١٠٠,٠
ذي قار	٤٤,٢	٠,٤	٧,٣	٣٠,٨	٣,٦	١,٦	٤,٥	٢,٧	١,٠	٠,٧	٠,٤	٢,٨	١٠٠,٠
ميسان	٣٨,٥	٠,٤	٨,٥	٢٥,٣	٦,٤	٤,٥	٥,٢	٣,٢	١,٩	٠,٦	٠,٨	٤,٧	١٠٠,٠
البصرة	٣٩,٧	٠,٧	٥,١	٣٢,٨	٥,٥	٢,١	٤,٣	٣,٢	٢,١	٠,٣	٠,٣	٣,٩	١٠٠,٠
الإجمالي	٣٤,٥	٠,٦	٧,٥	٢٩,١	٥,٨	٤,٠	٨,٨	٢,٩	١,٨	٠,٦	١,٠	٣,٥	١٠٠,٠

جدول ٧-٤: متوسط إنفاق الفرد على مجاميع السلع الرئيسية بالاسعار المدفوعة حسب المحافظة (الف دينار / شهر)

المحافظة	المواد الغذائية والمشروبات غير الروحية	مشروبات روحية وتبغ وتبناك	ملابس واحذية	مسكن وماء وغاز وكهرباء ومحروقات اخرى	اثاث وتجهيزات منزلية وصيانة مستمرة للسلع المنزلية	الصحة	النقل	الاتصالات	الترويح والتسلية والثقافة	التعليم	مطاعم وفنادق	سلع وخدمات متنوعة	مجموع الإنفاق
دهوك	٥٠,١	١,٢	٢٠,٤	٥١,٧	١٦,٥	٧,٦	١٦,٠	٧,٠	٥,٠	٢,٧	٠,٩	٧,٥	١٨٦,٨
نينوى	٣٩,١	٠,٨	٩,٧	٣٧,٠	٦,١	٤,١	١٠,٥	٣,٣	٢,٥	١,١	٠,٣	٤,٦	١١٩,٢
السليمانية	٩٩,٤	١,٠	٢٤,٧	٦٧,١	٢٥,٠	١٣,٤	٤٩,٠	٩,٥	٦,٨	١,٨	٢,٨	١١,٢	٣١١,٦
كركوك	٦٢,٣	٠,٩	١٣,٧	٥٥,٤	١٠,٠	٥,٦	١١,٥	٣,٨	٢,٨	٠,١	٠,٦	٤,٦	١٧١,٣
اربيل	٧٦,٤	١,٠	٢٢,٣	٧٤,٦	١٦,٨	١٤,٤	٣٣,١	٧,٣	٧,٢	١,٢	٣,٣	٨,٩	٢٦٦,٥
ديالى	٥٢,٨	٠,٨	١١,٣	٣٧,٦	٨,٥	٥,٤	١١,٠	٤,٨	٢,٨	١,٠	١,٢	٤,٣	١٤١,٣
ألانبار	٥٧,١	٠,٩	١١,٠	٤٢,٣	٧,١	٧,٢	١٠,١	٤,١	١,٦	٠,٩	١,٠	٥,٦	١٤٨,٩
بغداد	٦٧,٩	١,٧	١٣,٢	٧٠,٢	٨,٦	٨,٤	١٦,٧	٦,٤	٣,٠	١,٦	٣,٦	٧,٢	٢٠٨,٦
بابل	٥٠,٠	٠,٩	١٦,١	٣٨,٦	١٣,٠	٧,٩	١٢,٤	٤,٧	٣,٦	٠,٧	٠,٨	٥,٦	١٥٤,٢
كربلاء	٥٠,٨	٠,٩	١٣,٣	٤٧,٣	١٢,٤	٥,٦	٢٢,٨	٥,٣	٢,٨	٠,٥	١,٦	٧,٠	١٧٠,٣
واسط	٥١,٣	٠,٦	١١,٢	٣٧,٦	٧,٩	٥,٠	٧,٣	٥,٠	١,٨	٠,٧	٠,٨	٤,٣	١٣٣,٦
صلاح الدين	٦٠,٣	٠,٩	١٤,٩	٣٧,٤	١٢,٢	٩,٦	١٩,٣	٤,٩	٢,٨	٠,٧	١,١	٥,١	١٦٩,٢
النجف	٥١,٩	٠,٧	١٤,١	٥١,٥	١٢,٨	٨,٤	١٧,٠	٥,٧	٣,٩	١,١	٢,٥	٨,١	١٧٧,٨
القادسية	٥٠,٣	٠,٧	١٠,٨	٣٦,٩	١٠,٦	٥,٧	١١,٨	٤,٨	٣,٤	٣,١	١,٥	٦,٤	١٤٦,٠
المتن	٣٩,٠	٠,٧	١٢,٩	٢٨,٨	٦,٢	٢,٩	٥,٠	٣,٥	١,٢	٠,١	٠,٤	٣,٨	١٠٤,٤
ذي قار	٣٦,٧	٠,٤	٧,١	٢٨,٤	٣,٥	١,٦	٤,٣	٢,٦	١,٠	٠,٧	٠,٤	٢,٧	٨٩,٤
ميسان	٤٩,٦	٠,٦	١٢,٤	٣٥,٨	٩,٢	٦,٥	٧,٦	٤,٧	٢,٨	٠,٨	١,١	٦,٨	١٣٧,٩
البصرة	٤٧,٩	١,٠	٦,٨	٤٣,٢	٧,٢	٢,٨	٥,٧	٤,٣	٢,٧	٠,٣	٠,٤	٥,١	١٢٧,٤
الإجمالي	٥٧,٨	١,٠	١٣,٥	٥٠,٥	١٠,٤	٧,١	١٥,٩	٥,٣	٣,٣	١,٢	١,٧	٦,٣	١٧٤,٢

جدول ٥-٧: متوسط إنفاق الأسرة على مجاميع السلع الرئيسية بالاسعار المدفوعة حسب المحافظة (الف دينار / شهر)

المحافظة	المواد الغذائية والمشروبات غير الروحية	مشروبات روحية وتبغ وتبناك	ملابس واحذية	مسكن وماء وغاز وكهرباء ومحروقات اخرى	اثاث وتجهيزات منزلية وصيانة مستمرة للسلع المنزلية	الصحة	النقل	الاتصالات	الترويح والتسلية والثقافة	التعليم	مطاعم وفنادق	سلع وخدمات متنوعة	مجموع الإنفاق
دهوك	٣٣٧,٠	٧,٩	١٣٧,٥	٣٤٧,٩	١١٠,٩	٥٠,٨	١٠٧,٨	٤٧,٣	٣٣,٩	١٨,٢	٦,٢	٥٠,٨	١٢٥٦,٢
نينوى	٢٦٢,١	٥,٦	٦٥,١	٢٤٨,١	٤١,١	٢٧,٨	٧٠,٧	٢٢,٤	١٦,٤	٧,١	٢,٠	٣٠,٩	٧٩٩,٢
السليمانية	٤٨٧,٦	٤,٧	١٢١,١	٣٢٩,٤	١٢٢,٥	٦٥,٧	٢٤٠,٣	٤٦,٨	٣٣,٥	٨,٧	١٣,٦	٥٤,٨	١٥٢٩,٠
كركوك	٣٣٠,٩	٤,٥	٧٢,٨	٢٩٤,١	٥٣,٢	٢٩,٧	٦١,٠	٢٠,٠	١٥,٠	٠,٨	٣,٠	٢٤,٤	٩٠٩,٤
اربيل	٤٠٧,٧	٥,٢	١١٨,٨	٣٩٨,٢	٨٩,٦	٧٦,٨	١٧٦,٦	٣٩,٠	٣٨,٤	٦,٥	١٧,٥	٤٧,٨	١٤٢٢,٣
ديالى	٣٢٤,٦	٤,٩	٦٩,٤	٢٣٠,٨	٥٢,١	٣٢,٩	٦٧,٥	٢٩,٥	١٧,٠	٥,٩	٧,٢	٢٦,١	٨٦٧,٩
ألانبار	٤١٧,٩	٦,٦	٨٠,١	٣٠٩,٤	٥١,٩	٥٢,٦	٧٤,٠	٣٠,١	١١,٣	٦,٦	٧,١	٤١,٢	١٠٨٨,٩
بغداد	٤٢٧,٥	١٠,٥	٨٣,٣	٤٤١,٤	٥٤,٤	٥٣,٢	١٠٥,٠	٤٠,١	١٩,٠	١٠,٣	٢٢,٨	٤٥,١	١٣١٢,٦
بابل	٣٣٤,٥	٥,٨	١٠٧,٧	٢٥٧,٩	٨٦,٨	٥٢,٦	٨٣,٢	٣١,٤	٢٤,٣	٤,٦	٥,٥	٣٧,٤	١٠٣١,٧
كربلاء	٣١١,٦	٥,٣	٨١,٢	٢٩٠,١	٧٦,٠	٣٤,٤	١٣٩,٨	٣٢,٧	١٧,٣	٢,٨	٩,٩	٤٢,٩	١٠٤٤,١
واسط	٣١٧,٥	٣,٧	٦٩,٢	٢٣٣,١	٤٩,١	٣١,٢	٤٥,٢	٣٠,٧	١٠,٩	٤,٥	٥,٠	٢٦,٨	٨٢٧,٠
صلاح الدين	٤٣٧,٥	٦,٢	١٠٧,٩	٢٧١,٨	٨٨,٩	٦٩,٥	١٤٠,٠	٣٥,٨	٢٠,٢	٥,٢	٨,٠	٣٧,١	١٢٢٨,٢
النجف	٣٤٥,٦	٤,٤	٩٣,٨	٣٤٢,٩	٨٥,٠	٥٦,٠	١١٣,٤	٣٨,١	٢٥,٧	٧,٥	١٦,٨	٥٣,٦	١١٨٢,٨
القادسية	٣٦٧,٣	٥,٥	٧٨,٦	٢٦٩,٦	٧٧,١	٤١,٧	٨٦,٢	٣٥,٣	٢٥,٠	٢٢,٥	١٠,٩	٤٧,٠	١٠٦٦,٨
المتنى	٢٩٧,٠	٥,١	٩٧,٩	٢١٩,٠	٤٧,٠	٢٢,٤	٣٨,١	٢٦,٨	٩,٥	٠,٦	٣,١	٢٨,٨	٧٩٥,٣
ذي قار	٢٧١,٤	٢,٩	٥٢,٣	٢١٠,٣	٢٥,٦	١١,٦	٣٢,١	١٩,٦	٧,٥	٤,٩	٣,١	١٩,٨	٦٦١,٣
ميسان	٣٧٤,٧	٤,٥	٩٣,٧	٢٧٠,٣	٦٩,٩	٤٩,٠	٥٧,٤	٣٥,٣	٢١,١	٦,٤	٨,٤	٥١,٤	١٠٤٢,٣
البصرة	٣٠٠,٨	٦,١	٤٢,٧	٢٧١,٦	٤٥,٤	١٧,٤	٣٥,٩	٢٦,٨	١٧,٢	٢,١	٢,٤	٣٢,٠	٨٠٠,٢
الإجمالي	٣٦٧,٣	٦,٤	٨٦,٠	٣٢١,١	٦٦,٤	٤٥,٣	١٠١,١	٣٣,٨	٢٠,٩	٧,٤	١١,٠	٣٩,٨	١١٠٦,٦

جدول ٦-٧: التوزيع النسبي للإنفاق على مجاميع السلع الرئيسية بالاسعار المدفوعة حسب المحافظة (%)

المحافظة	المواد الغذائية والمشروبات غير الروحية	مشروبات روحية وتبغ وتبناك	ملابس واحذية	مسكن وماء وغاز وكهرباء ومحروقات اخرى	اثاث وتجهيزات منزلية وصيانة مستمرة للسلع المنزلية	الصحة	النقل	الاتصالات	الترويح والتسلية والثقافة	التعليم	مطاعم وفنادق	سلع وخدمات متنوعة	المجموع
دهوك	٢٦,٨	٠,٦	١٠,٩	٢٧,٧	٨,٨	٤,٠	٨,٦	٣,٨	٢,٧	١,٤	٠,٥	٤,٠	١٠٠,٠
نينوى	٣٢,٨	٠,٧	٨,١	٣١,٠	٥,١	٣,٥	٨,٨	٢,٨	٢,١	٠,٩	٠,٢	٣,٩	١٠٠,٠
السليمانية	٣١,٩	٠,٣	٧,٩	٢١,٥	٨,٠	٤,٣	١٥,٧	٣,١	٢,٢	٠,٦	٠,٩	٣,٦	١٠٠,٠
كركوك	٣٦,٤	٠,٥	٨,٠	٣٢,٣	٥,٨	٣,٣	٦,٧	٢,٢	١,٧	٠,١	٠,٣	٢,٧	١٠٠,٠
اربيل	٢٨,٧	٠,٤	٨,٤	٢٨,٠	٦,٣	٥,٤	١٢,٤	٢,٧	٢,٧	٠,٥	١,٢	٣,٤	١٠٠,٠
ديالى	٣٧,٤	٠,٦	٨,٠	٢٦,٦	٦,٠	٣,٨	٧,٨	٣,٤	٢,٠	٠,٧	٠,٨	٣,٠	١٠٠,٠
الأنبار	٣٨,٤	٠,٦	٧,٤	٢٨,٤	٤,٨	٤,٨	٦,٨	٢,٨	١,٠	٠,٦	٠,٧	٣,٨	١٠٠,٠
بغداد	٣٢,٦	٠,٨	٦,٣	٣٣,٦	٤,١	٤,٠	٨,٠	٣,١	١,٤	٠,٨	١,٧	٣,٤	١٠٠,٠
بابل	٣٢,٤	٠,٦	١٠,٤	٢٥,٠	٨,٤	٥,١	٨,١	٣,٠	٢,٤	٠,٤	٠,٥	٣,٦	١٠٠,٠
كربلاء	٢٩,٨	٠,٥	٧,٨	٢٧,٨	٧,٣	٣,٣	١٣,٤	٣,١	١,٧	٠,٣	٠,٩	٤,١	١٠٠,٠
واسط	٣٨,٤	٠,٤	٨,٤	٢٨,٢	٥,٩	٣,٨	٥,٥	٣,٧	١,٣	٠,٥	٠,٦	٣,٢	١٠٠,٠
صلاح الدين	٣٥,٦	٠,٥	٨,٨	٢٢,١	٧,٢	٥,٧	١١,٤	٢,٩	١,٦	٠,٤	٠,٧	٣,٠	١٠٠,٠
النجف	٢٩,٢	٠,٤	٧,٩	٢٩,٠	٧,٢	٤,٧	٩,٦	٣,٢	٢,٢	٠,٦	١,٤	٤,٥	١٠٠,٠
القادسية	٣٤,٤	٠,٥	٧,٤	٢٥,٣	٧,٢	٣,٩	٨,١	٣,٣	٢,٣	٢,١	١,٠	٤,٤	١٠٠,٠
المتن	٣٧,٣	٠,٦	١٢,٣	٢٧,٥	٥,٩	٢,٨	٤,٨	٣,٤	١,٢	٠,١	٠,٤	٣,٦	١٠٠,٠
ذي قار	٤١,٠	٠,٤	٧,٩	٣١,٨	٣,٩	١,٨	٤,٩	٣,٠	١,١	٠,٧	٠,٥	٣,٠	١٠٠,٠
ميسان	٣٦,٠	٠,٤	٩,٠	٢٥,٩	٦,٧	٤,٧	٥,٥	٣,٤	٢,٠	٠,٦	٠,٨	٤,٩	١٠٠,٠
البصرة	٣٧,٦	٠,٨	٥,٣	٣٣,٩	٥,٧	٢,٢	٤,٥	٣,٣	٢,١	٠,٣	٠,٣	٤,٠	١٠٠,٠
الإجمالي	٣٣,٢	٠,٦	٧,٨	٢٩,٠	٦,٠	٤,١	٩,١	٣,١	١,٩	٠,٧	١,٠	٣,٦	١٠٠,٠

## جدول ٧-٧: متوسط انفاق الفرد حسب انواع الإنفاق (الف دينار / شهر)

مستوى التفصيل	الإنفاق الاستهلاكي بالاسعار المدفوعة	دعم الاسعار	الإنفاق الاستهلاكي باسعار السوق	نفقات تحويلية	نفقات رأسمالية
<b>المحافظة</b>					
دهوك	١٨٦,٨	٦,٣	١٩٣,١	١٠,٢	٢,٣
نينوى	١١٩,٢	٤,٦	١٢٣,٨	١٢,٦	١,٤
السليمانية	٣١١,٦	٧,١	٣١٨,٧	٤٩,٥	٤,٩
كركوك	١٧١,٣	٥,٩	١٧٧,١	١,١	١,٠
اربيل	٢٦٦,٥	٤,٨	٢٧١,٢	١٧,٧	٢,١
ديالى	١٤١,٣	٥,١	١٤٦,٤	٦,٣	٢,٢
الأنبار	١٤٨,٩	٥,٣	١٥٤,٢	٤,٠	١,٧
بغداد	٢٠٨,٦	٨,٤	٢١٧,١	٣,٨	١,٩
بابل	١٥٤,٢	٦,٩	١٦١,١	١١,٧	٢,٢
كربلاء	١٧٠,٣	٩,٠	١٧٩,٣	١٢,١	٢,٩
واسط	١٣٣,٦	٦,١	١٣٩,٦	٠,٣	١,١
صلاح الدين	١٦٩,٢	٦,٥	١٧٥,٧	١١,٤	٢,٣
النجف	١٧٧,٨	٤,٩	١٨٢,٦	٦,٣	٣,٢
القادسية	١٤٦,٠	٦,١	١٥٢,١	١٠,٢	٣,٠
المتنى	١٠٤,٤	٦,٧	١١١,٢	٠,١	٠,٧
ذي قار	٨٩,٤	٧,٤	٩٦,٨	١,٥	٠,٨
ميسان	١٣٧,٩	٧,٦	١٤٥,٤	٦,٣	٤,٤
البصرة	١٢٧,٤	٤,٩	١٣٢,٣	٠,٢	١,٢
<b>التقسيم الجغرافي</b>					
كردستان	٢٦٣,٨	٦,١	٢٦٩,٩	٢٨,٢	٣,٢
بغداد	٢٠٨,٦	٨,٤	٢١٧,١	٣,٨	١,٩
بقية المحافظات	١٣٩,٦	٦,٠	١٤٥,٦	٦,٤	١,٩
<b>فئة إنفاق الفرد (ألف دينار/شهر)</b>					
أقل من ٦٠	٤٣,٨	٣,٤	٤٧,٣	٠,٦	٠,٤
٦٠ - أقل من ٨٠	٦٥,٨	٤,٤	٧٠,٣	١,٧	٠,٦
٨٠ - أقل من ١٠٠	٨٦,٢	٣,٩	٩٠,١	١,٦	٠,٩
١٠٠ - أقل من ١٢٠	١٠٤,٥	٥,١	١٠٩,٦	١,٢	١,٢
١٢٠ - أقل من ١٤٠	١٢٤,١	٥,٧	١٢٩,٨	٢,٤	١,٤
١٤٠ - أقل من ١٦٠	١٤٤,٧	٤,٩	١٤٩,٦	٨,٤	١,٦
١٦٠ - أقل من ١٨٠	١٦٣,٩	٥,٥	١٦٩,٥	٣,٨	٢,٠
١٨٠ - أقل من ٢٠٠	١٨٣,٥	٦,٣	١٨٩,٨	١٨,٣	١,٨
٢٠٠ - أقل من ٣٠٠	٢٣٣,٩	٧,٧	٢٤١,٦	١٣,٢	٢,٦
٣٠٠ - أقل من ٤٠٠	٣٣٣,٥	١١,٢	٣٤٤,٧	١٨,٧	٤,٩
٤٠٠ فأكثر	٥٧٠,٩	١٧,٢	٥٨٨,١	٤٨,٠	٧,٨
<b>فئة إنفاق الفرد الخماسية للسكان</b>					
ادنى ٢٠٪	٥٨,١	٣,٩	٦٢,٠	١,٢	٠,٦
ثاني ٢٠٪	٩٧,٢	٤,٦	١٠١,٨	١,٤	١,٠
ثالث ٢٠٪	١٣٦,٩	٥,٣	١٤٢,٣	٥,١	١,٥
رابع ٢٠٪	١٩٤,٨	٦,٥	٢٠١,٤	١٢,٢	٢,٢
اعلى ٢٠٪	٣٨٣,٧	١٢,٢	٣٩٥,٩	٢٦,٦	٥,١
الإجمالي	١٧٤,٢	٦,٥	١٨٠,٧	٩,٣	٢,١



جدول ٧-٨: متوسط انفاق الأسرة حسب انواع الإنفاق (الف دينار / شهر)

مستوى التفصيل	الإنفاق الاستهلاكي بالاسعار المدفوعة	دعم الاسعار	الإنفاق الاستهلاكي باسعار السوق	نفقات تحويلية	نفقات رأسمالية
<b>المحافظة</b>					
دهوك	١٢٥٦,٢	٤٢,٥	١٢٩٨,٦	٦٨,٥	١٥,٦
نينوى	٧٩٩,٢	٣٠,٨	٨٣٠,٠	٨٤,٨	٩,٤
السليمانية	١٥٢٩,٠	٣٥,٠	١٥٦٣,٩	٢٤٢,٩	٢٣,٩
كركوك	٩٠٩,٤	٣١,٢	٩٤٠,٦	٥,٩	٥,١
اربيل	١٤٢٢,٣	٢٥,٥	١٤٤٧,٧	٩٤,٧	١١,٣
ديالى	٨٦٧,٩	٣١,٢	٨٩٩,١	٣٨,٤	١٣,٤
الأنبار	١٠٨٨,٩	٣٨,٦	١١٢٧,٥	٢٩,٢	١٢,٣
بغداد	١٣١٢,٦	٥٣,١	١٣٦٥,٧	٢٣,٩	١١,٧
بابل	١٠٣١,٧	٤٦,١	١٠٧٧,٨	٧٨,٥	١٤,٧
كربلاء	١٠٤٤,١	٥٥,١	١٠٩٩,٣	٧٤,٤	١٧,٧
واسط	٨٢٧,٠	٣٧,٧	٨٦٤,٧	٢,١	٧,٠
صلاح الدين	١٢٢٨,٢	٤٧,١	١٢٧٥,٤	٨٢,٩	١٦,٤
النجف	١١٨٢,٨	٣٢,٣	١٢١٥,١	٤١,٨	٢١,٤
القادسية	١٠٦٦,٨	٤٤,٥	١١١١,٣	٧٤,٢	٢١,٩
المتن	٧٩٥,٣	٥١,٢	٨٤٦,٥	٠,٨	٥,٢
ذي قار	٦٦١,٣	٥٤,٧	٧١٦,٠	١١,٢	٦,٢
ميسان	١٠٤٢,٣	٥٧,٣	١٠٩٩,٦	٤٧,٧	٣٣,٦
البصرة	٨٠٠,٢	٣٠,٧	٨٣٠,٩	١,٢	٧,٣
<b>التقسيم الجغرافي</b>					
كردستان	١٤٣٤,٢	٣٣,١	١٤٦٧,٣	١٥٣,٢	١٧,٦
بغداد	١٣١٢,٦	٥٣,١	١٣٦٥,٧	٢٣,٩	١١,٧
بقية المحافظات	٩٢٩,٩	٣٩,٧	٩٦٩,٧	٤٢,٩	١٢,٥
<b>فئة إنفاق الفرد (ألف دينار/شهر)</b>					
أقل من ٦٠	٤١٤,٠	٣٢,٥	٤٤٦,٥	٥,٧	٤,٢
٦٠ - أقل من ٨٠	٥٧٦,٣	٣٨,٨	٦١٥,١	١٥,٣	٥,٥
٨٠ - أقل من ١٠٠	٦٦٦,٨	٣٠,٠	٦٩٦,٨	١٢,٠	٦,٦
١٠٠ - أقل من ١٢٠	٧٩٧,٢	٣٩,١	٨٣٦,٣	٩,٣	٩,٠
١٢٠ - أقل من ١٤٠	٨٥٣,٥	٣٩,٤	٨٩٣,٠	١٦,٣	٩,٨
١٤٠ - أقل من ١٦٠	٩٣٢,١	٣١,٥	٩٦٣,٦	٥٤,٢	١٠,٥
١٦٠ - أقل من ١٨٠	١٠٠٥,٦	٣٣,٩	١٠٣٩,٥	٢٣,٤	١٢,٣
١٨٠ - أقل من ٢٠٠	١٠٧٩,٧	٣٧,١	١١١٦,٨	١٠٧,٥	١٠,٧
٢٠٠ - أقل من ٣٠٠	١٢٦٤,٤	٤١,٧	١٣٠٦,١	٧١,٢	١٤,١
٣٠٠ - أقل من ٤٠٠	١٥٩٧,٤	٥٣,٧	١٦٥١,١	٨٩,٦	٢٣,٤
٤٠٠ فأكثر	٢١٩٤,٢	٦٦,٠	٢٢٦٠,١	١٨٤,٦	٢٩,٩
<b>فئة إنفاق الفرد الخماسية للسكان</b>					
ادنى ٢٠٪	٥٢٠,١	٣٤,٨	٥٥٤,٩	١١,١	٥,١
ثاني ٢٠٪	٧٤٢,٧	٣٥,٤	٧٧٨,١	١٠,٥	٨,٠
ثالث ٢٠٪	٩٠٤,٩	٣٥,١	٩٤٠,٠	٢٣,٦	٩,٩
رابع ٢٠٪	١١٢٥,٥	٣٧,٨	١١٦٣,٣	٧٠,٢	١٢,٧
اعلى ٢٠٪	١٧٤٥,٨	٥٥,٧	١٨٠١,٥	١٢٠,٨	٢٣,٣
الإجمالي	١١٠٦,٦	٤١,٤	١١٤٨,١	٥٩,٠	١٣,٣

## جدول ٧-٩: توزيع الأسر والأفراد حسب فئات الإنفاق

الأفراد (%)			الأسر (%)			فئة الإنفاق
إجمالي	ريف	الحضر	إجمالي	ريف	الحضر	
فئات إنفاق الأسرة (الف دينار/شهر)						
٤,٢	٨,٤	٢,٥	٥,٦	١١,٨	٣,٤	أقل من ٤٠٠
٥,٦	٩,٦	٤,٠	٦,٥	١١,٣	٤,٧	٤٠٠ - أقل من ٥٠٠
٧,٤	١١,٩	٥,٥	٨,٣	١٢,٩	٦,٦	٥٠٠ - أقل من ٦٠٠
٨,٥	١١,٥	٧,٢	٨,٩	١١,٨	٧,٩	٦٠٠ - أقل من ٧٠٠
٨,٣	١٠,٤	٧,٤	٨,٦	١٠,١	٨,٠	٧٠٠ - أقل من ٨٠٠
٨,٠	٨,٠	٨,٠	٨,٤	٧,٨	٨,٦	٨٠٠ - أقل من ٩٠٠
٧,٨	٦,٧	٨,٣	٧,٧	٦,٤	٨,٢	٩٠٠ - أقل من ١٠٠٠
١١,٩	١٠,٠	١٢,٧	١١,٧	٩,٠	١٢,٧	١٠٠٠ - أقل من ١٢٠٠
١٣,٨	٩,٥	١٥,٦	١٢,٨	٧,٩	١٤,٦	١٢٠٠ - أقل من ١٥٠٠
١٢,١	٧,٣	١٤,١	١٠,٧	٥,٨	١٢,٥	١٥٠٠ - أقل من ٢٠٠٠
١٢,٣	٦,٧	١٤,٦	١٠,٧	٥,٢	١٢,٧	٢٠٠٠ فأكثر
فئات إنفاق الفرد (الف دينار/ شهر)						
٨,١	١٧,١	٤,٤	٥,٥	١٢,٦	٢,٩	أقل من ٦٠
٩,٩	١٦,٨	٧,٠	٧,٢	١٣,٩	٤,٨	٦٠ - أقل من ٨٠
١٠,٨	١٥,٣	٩,٠	٨,٩	١٤,٥	٦,٩	٨٠ - أقل من ١٠٠
١٠,٩	١٢,٦	١٠,٢	٩,١	١٢,٢	٨,٠	١٠٠ - أقل من ١٢٠
٩,٥	٩,٧	٩,٤	٨,٨	١٠,٢	٨,٢	١٢٠ - أقل من ١٤٠
٨,٢	٦,٨	٨,٨	٨,١	٧,٨	٨,٣	١٤٠ - أقل من ١٦٠
٦,٩	٥,٠	٧,٧	٧,١	٥,٨	٧,٦	١٦٠ - أقل من ١٨٠
٥,٨	٤,١	٦,٦	٦,٣	٥,٠	٦,٨	١٨٠ - أقل من ٢٠٠
١٧,٠	٨,٢	٢٠,٧	٢٠,٠	١١,٠	٢٣,٢	٢٠٠ - أقل من ٣٠٠
٦,٤	٢,٣	٨,١	٨,٥	٣,٤	١٠,٣	٣٠٠ - أقل من ٤٠٠
٦,٤	٢,١	٨,٢	١٠,٦	٣,٥	١٣,٢	٤٠٠ فأكثر
فئة إنفاق الفرد الخماسية للسكان						
٢٠,٠	٣٧,٠	١٢,٨	١٤,٢	٢٩,٣	٨,٨	أدنى ٢٠٪
٢٠,٠	٢٥,٠	١٧,٩	١٦,٦	٢٤,١	١٣,٩	ثاني ٢٠٪
٢٠,٠	١٨,٣	٢٠,٧	١٩,٢	٢٠,٠	١٨,٩	ثالث ٢٠٪
٢٠,٠	١٢,١	٢٣,٣	٢٢,٠	١٥,٢	٢٤,٥	رابع ٢٠٪
٢٠,٠	٧,٦	٢٥,٢	٢٧,٩	١١,٣	٣٣,٩	أعلى ٢٠٪
١٠٠,٠	١٠٠,٠	١٠٠,٠	١٠٠,٠	١٠٠,٠	١٠٠,٠	المجموع

جدول ٧-١٠: متوسط حجم الأسرة ونسبة البالغين عمر ١٥ فأكثر (%) حسب فئات الإنفاق

نسبة البالغين عمر ١٥ فأكثر (%)			متوسط حجم الأسرة (فرد)			فئة الإنفاق
إجمالي	ريف	الحضر	إجمالي	ريف	الحضر	
فئات إنفاق الأسرة (الف دينار/شهر)						
٦٢,١	٦٠,٩	٦٣,٥	٤,٨	٥,١	٤,٤	أقل من ٤٠٠
٥٩,٠	٥٤,٧	٦٢,٧	٥,٥	٦,٠	٥,١	٤٠٠ - أقل من ٥٠٠
٥٨,٨	٥٢,٥	٦٣,٢	٥,٧	٦,٥	٥,١	٥٠٠ - أقل من ٦٠٠
٥٨,٧	٥٤,٨	٦٠,٨	٦,٠	٦,٩	٥,٥	٦٠٠ - أقل من ٧٠٠
٦٠,٠	٥٤,٢	٦٢,٧	٦,١	٧,٣	٥,٦	٧٠٠ - أقل من ٨٠٠
٦٠,٧	٥٦,١	٦٢,١	٦,١	٧,٣	٥,٧	٨٠٠ - أقل من ٩٠٠
٦٠,٠	٥٧,١	٦٠,٨	٦,٤	٧,٤	٦,١	٩٠٠ - أقل من ١٠٠٠
٦٢,٩	٥٦,٦	٦٤,٥	٦,٥	٧,٩	٦,١	١٠٠٠ - أقل من ١٢٠٠
٦٤,٣	٥٨,٩	٦٥,٣	٦,٩	٨,٥	٦,٥	١٢٠٠ - أقل من ١٥٠٠
٦٦,٣	٦٠,٢	٦٧,٣	٧,٢	٨,٩	٦,٩	١٥٠٠ - أقل من ٢٠٠٠
٦٩,٥	٦٢,٢	٧٠,٦	٧,٣	٩,١	٧,٠	٢٠٠٠ فأكثر
فئات إنفاق الفرد (الف دينار/ شهر)						
٤٨,١	٤٦,٩	٥٠,٠	٩,٤	٩,٦	٩,٢	أقل من ٦٠
٥١,١	٤٩,٧	٥٢,٥	٨,٨	٨,٦	٨,٩	٦٠ - أقل من ٨٠
٥٣,٠	٥١,٩	٥٣,٩	٧,٧	٧,٥	٧,٩	٨٠ - أقل من ١٠٠
٥٤,٨	٥٣,٩	٥٥,٣	٧,٦	٧,٣	٧,٨	١٠٠ - أقل من ١٢٠
٥٨,٢	٥٧,٥	٥٨,٤	٦,٩	٦,٧	٧,٠	١٢٠ - أقل من ١٤٠
٥٩,٣	٥٨,٢	٥٩,٧	٦,٤	٦,٢	٦,٥	١٤٠ - أقل من ١٦٠
٦١,٠	٦١,٤	٦١,٠	٦,١	٦,١	٦,١	١٦٠ - أقل من ١٨٠
٦٢,٨	٦٥,٢	٦٢,٢	٥,٩	٥,٨	٥,٩	١٨٠ - أقل من ٢٠٠
٦٧,٦	٦٦,١	٦٧,٨	٥,٤	٥,٢	٥,٤	٢٠٠ - أقل من ٣٠٠
٧٣,٤	٧٢,٨	٧٣,٥	٤,٨	٤,٨	٤,٨	٣٠٠ - أقل من ٤٠٠
٨٠,٤	٧٥,٥	٨٠,٨	٣,٨	٤,٣	٣,٨	٤٠٠ فأكثر
فئة إنفاق الفرد الخماسية للسكان						
٤٩,٩	٤٨,٥	٥١,٧	٨,٩	٩,٠	٨,٩	ادنى ٢٠٪
٥٤,٣	٥٣,٣	٥٤,٩	٧,٦	٧,٤	٧,٨	ثاني ٢٠٪
٥٨,٨	٥٨,١	٥٩,٠	٦,٦	٦,٥	٦,٧	ثالث ٢٠٪
٦٤,٣	٦٣,٦	٦٤,٤	٥,٨	٥,٦	٥,٨	رابع ٢٠٪
٧٤,٨	٧٢,٤	٧٥,١	٤,٦	٤,٧	٤,٥	اعلى ٢٠٪
٦٢,٥	٥٦,٦	٦٤,٦	٦,٤	٧,١	٦,١	الإجمالي

جدول ٧-١١: توزيع الاسر حسب فئات انفاق الأسرة (% - يتبع

مستوى التفصيل	اقل من ٤٠٠	٤٠٠ - اقل من ٥٠٠	٥٠٠ - اقل من ٦٠٠	٦٠٠ - اقل من ٧٠٠	٧٠٠ - اقل من ٨٠٠	٨٠٠ - اقل من ٩٠٠	٩٠٠ - اقل من ١٠٠٠
<b>المحافظة</b>							
دهوك	٤,٣	٥,٧	٧,١	٧,٤	٨,٤	٧,٧	٦,٦
نينوى	١٥,٨	١٢,٩	١٣,٠	١١,٨	١١,٢	٦,٨	٤,٤
السليمانية	١,٨	٣,٣	٥,٣	٥,٦	٥,٤	٥,٧	٥,٠
كركوك	٣,٤	٦,١	١١,٠	١٤,٠	٩,١	١٤,٤	١٠,٣
اربيل	٣,٢	٢,١	٤,٧	٥,٢	٦,٤	٨,٧	٨,٥
ديالى	٧,٨	١٠,١	١٣,٣	١٢,٨	١٠,٨	٨,٩	٧,٣
الأنبار	٥,٢	٦,٥	١١,٣	٩,٠	٨,٩	٧,٨	٨,٢
بغداد	٠,٩	٢,٠	٣,١	٤,٦	٦,١	٨,٠	٩,٣
بابل	٦,٨	٧,٦	٧,٢	٨,٤	٨,٨	١٠,٣	٧,٥
كربلاء	٦,١	٨,٠	٨,٨	١١,٤	٩,٤	٨,١	٦,٦
واسط	٩,٢	١٠,٥	١٠,٧	١٢,٨	١٢,٤	٩,٢	٨,٢
صلاح الدين	٢,٨	٤,٣	٥,٢	٨,٠	٨,٦	٧,٩	٧,٧
النجف	٢,٤	٤,٣	٩,٧	٨,٤	٨,٦	٦,٧	٦,٧
القادسية	٨,٧	٧,٦	٩,٦	٩,٠	٩,٣	٨,٤	٦,٢
المثنى	٧,٤	١١,٦	١٢,٩	١٣,٣	١١,٧	٩,١	٨,٥
ذي قار	١٨,٥	١٣,٨	١٦,٣	١٣,١	٩,١	٦,٧	٧,١
ميسان	٤,٨	٦,٣	٨,٨	٨,٥	١٠,٢	٧,٢	٩,٨
البصرة	٥,٨	١١,٢	١٢,٥	١٥,٧	١٢,٨	١١,٥	٩,٢
<b>التقسيم الجغرافي</b>							
كردستان	٢,٨	٣,٤	٥,٤	٥,٨	٦,٤	٧,٢	٦,٦
بغداد	٠,٩	٢,٠	٣,١	٤,٦	٦,١	٨,٠	٩,٣
بقية المحافظات	٨,٢	٩,١	١١,١	١١,٥	١٠,٢	٨,٩	٧,٥
<b>التجمع السكاني</b>							
حضر	٣,٤	٤,٧	٦,٦	٧,٩	٨,٠	٨,٦	٨,٢
ريف	١١,٨	١١,٣	١٢,٩	١١,٨	١٠,١	٧,٨	٦,٤
<b>حجم الأسرة</b>							
١ - ٢	١٧,٤	١٢,٣	١٣,٦	٨,٦	٧,٧	٨,١	٦,٣
٣	٩,٠	٩,٧	١٠,٢	١١,١	٩,١	٩,١	٦,١
٤	٧,٥	٦,٢	١٠,٠	١٠,٨	٩,٦	٩,٦	٧,٣
٥	٤,٨	٦,٧	٧,٩	٨,٢	٩,٤	٩,١	٨,٣
٦	٤,٤	٥,٨	٧,٨	٨,٦	٨,٨	٩,٣	٨,٥
٧	٤,٢	٦,٤	٧,٦	٩,٢	٨,١	٧,٤	٨,٢
٨	٣,٨	٥,٩	٧,٤	٧,٢	٩,١	٨,٣	٨,٢
٩	٣,٠	٥,٦	٧,٢	١١,٨	٦,٦	٦,٧	٧,٦
١٠	٢,٩	٤,٧	٦,٨	٨,٨	٨,٣	٧,٣	٩,٠
١١-١٢	١,٩	٣,٣	٥,٧	٦,٩	٩,١	٦,٩	٧,١
١٣ فأكثر	٠,٦	٢,٢	٣,٨	٤,١	٥,٦	٦,١	٦,٩

تابع / جدول ٧-١١: توزيع الاسر حسب فئات انفاق الأسرة (% -) - يتبع

مستوى التفصيل	اقل من ٤٠٠	٤٠٠ - اقل من ٥٠٠	٥٠٠ - اقل من ٦٠٠	٦٠٠ - اقل من ٧٠٠	٧٠٠ - اقل من ٨٠٠	٨٠٠ - اقل من ٩٠٠	٩٠٠ - اقل من ١٠٠٠
عدد الأطفال							
لا يوجد	١,٩	٥,٦	٦,٩	٦,٤	٧,٦	٥,١	٥,٨
١	٨,٥	٧,٤	٨,٧	٧,٥	٨,٠	٨,٢	٦,٣
٢	٥,٢	٥,٨	٧,٢	٨,٩	٨,٥	٧,٤	٦,٩
٣	٥,٠	٥,٤	٧,٨	٩,٠	٨,٠	٨,٦	٨,٢
٤	٤,٦	٦,٠	٧,٨	٨,٧	٩,٢	٩,١	٨,١
٥	٤,٨	٦,٩	٩,١	١٠,٠	٩,١	٩,٤	٩,١
٦	٦,١	٨,٤	٩,٤	١٠,٧	٨,٧	٨,٤	٧,٩
٧	٥,٢	٦,٨	١٠,٠	٩,٧	٨,٥	٨,٣	٩,١
٨ فأكثر	٤,٤	٧,٢	٨,٣	١٠,٨	١١,٨	٥,٥	٨,٠
الإجمالي	٥,٦	٦,٥	٨,٣	٨,٩	٨,٦	٨,٤	٧,٧

## تابع / جدول ٧-١١: توزيع الاسر حسب فئات انفاق الأسرة (%) - يتبع

المجموع	اكثر من ٢٠٠٠	١٥٠٠ - اقل من ٢٠٠٠	١٢٠٠ - اقل من ١٥٠٠	١٠٠٠ - اقل من ١٢٠٠	مستوى التفصيل
<b>المحافظة</b>					
١٠٠,٠	١٤,٩	١٢,١	١٤,٠	١١,٧	دهوك
١٠٠,٠	٤,٤	٥,٣	٧,٦	٦,٨	نينوى
١٠٠,٠	٢٤,٣	١٥,٦	١٦,٥	١١,٣	السليمانية
١٠٠,٠	٤,٤	٥,٥	٩,٥	١٢,٢	كركوك
١٠٠,٠	١٨,٨	١٥,٩	١٥,٢	١١,٣	اربيل
١٠٠,٠	٤,٦	٥,٥	٩,٥	٩,٤	ديالى
١٠٠,٠	١٠,١	١٠,٧	١١,٠	١١,٣	الأنبار
١٠٠,٠	١٤,٥	١٧,٠	١٨,٤	١٦,١	بغداد
١٠٠,٠	٨,٠	١١,٠	١٣,٠	١١,٤	بابل
١٠٠,٠	٩,٢	٩,٣	١٢,٥	١٠,٥	كربلاء
١٠٠,٠	٣,٨	٤,٣	٧,٩	١١,٠	واسط
١٠٠,٠	١٣,٣	١٢,٨	١٣,٦	١٥,٨	صلاح الدين
١٠٠,٠	١١,٤	١١,٢	١٥,٠	١٥,٦	النجف
١٠٠,٠	١١,١	٧,٥	١١,٦	١١,٠	القادسية
١٠٠,٠	٢,٧	٤,٤	٩,١	٩,٤	المثنى
١٠٠,٠	١,٩	٢,٩	٤,٧	٥,٩	ذي قار
١٠٠,٠	٨,٦	١٠,٠	١٤,١	١١,٦	ميسان
١٠٠,٠	٢,٢	٣,٨	٧,٣	٧,٩	البصرة
<b>التقسيم الجغرافي</b>					
١٠٠,٠	٢٠,٤	١٥,٠	١٥,٥	١١,٤	كردستان
١٠٠,٠	١٤,٥	١٧,٠	١٨,٤	١٦,١	بغداد
١٠٠,٠	٦,٣	٧,١	٩,٩	١٠,٢	بقية المحافظات
<b>التجمع السكاني</b>					
١٠٠,٠	١٢,٧	١٢,٥	١٤,٦	١٢,٧	مركز محافظة
١٠٠,٠	٥,٢	٥,٨	٧,٩	٩,٠	بقية الحضر
<b>حجم الأسرة</b>					
١٠٠,٠	٥,٣	٥,٣	٧,٤	٧,٩	١ - ٢
١٠٠,٠	٧,٧	٧,٢	١١,٣	٩,٧	٣
١٠٠,٠	٨,٧	٨,٢	١١,٢	١١,٠	٤
١٠٠,٠	٨,٧	١٠,٧	١٢,٨	١٣,٥	٥
١٠٠,٠	١١,٨	١٠,٨	١٢,٠	١٢,١	٦
١٠٠,٠	١٠,٥	١٢,٠	١٤,٤	١٢,٠	٧
١٠٠,٠	١١,٧	١٢,٥	١٣,٥	١٢,٢	٨
١٠٠,٠	١٣,٦	١١,١	١٢,٧	١٤,٣	٩
١٠٠,٠	١١,٤	١١,٩	١٦,٠	١٣,٠	١٠
١٠٠,٠	١٦,٤	١٤,٥	١٧,٢	١١,١	١٢-١١
١٠٠,٠	٢٢,١	٢٠,٧	١٨,٢	٩,٥	١٣ فأكثر

تابع / جدول ٧-١١: توزيع الاسر حسب فئات انفاق الأسرة (%)

المجموع	اكثر من ٢٠٠٠	١٥٠٠ - اقل من ٢٠٠٠	١٢٠٠ - اقل من ١٥٠٠	١٠٠٠ - اقل من ١٢٠٠	مستوى التفصيل
عدد الأطفال					
١٠٠,٠	١٥,٥	١٩,٥	١٥,٠	١٠,٦	لا يوجد
١٠٠,٠	١٢,١	١٠,٥	١١,٥	١١,٣	١
١٠٠,٠	١٢,٧	١٢,٤	١٣,٧	١١,٢	٢
١٠٠,٠	١٠,٧	١٠,٩	١٣,٩	١٢,٥	٣
١٠٠,٠	١٠,٨	١٠,٤	١٢,٧	١٢,٥	٤
١٠٠,٠	٨,٨	٩,٥	١٢,٤	١٠,٧	٥
١٠٠,٠	٦,٩	٨,٤	١٢,٤	١٢,٦	٦
١٠٠,٠	١٠,٠	٩,٧	١١,٦	١١,١	٧
١٠٠,٠	٧,١	١٣,٠	١٣,٧	١٠,٠	٨ فأكثر
١٠٠,٠	١٠,٧	١٠,٧	١٢,٨	١١,٧	الإجمالي

جدول ٧-١٢: توزيع الأسر حسب فئات انفاق الأسرة وخصائص رب الأسرة (%) - يتبع

خصائص رب الأسرة	أقل من ٤٠٠	٤٠٠ - أقل من ٥٠٠	٥٠٠ - أقل من ٦٠٠	٦٠٠ - أقل من ٧٠٠	٧٠٠ - أقل من ٨٠٠	٨٠٠ - أقل من ٩٠٠
حالة النشاط الاقتصادي لرب الأسرة						
يعمل	٤,٧	٦,٣	٨,٤	٩,٣	٩,٠	٨,٨
عاطل	١٤,٢	١٠,٩	١٠,١	٩,٢	٧,٨	٧,٠
متفرغة للأعمال المنزلية	١٠,٦	٧,٢	٩,٤	١٠,٤	٧,٥	٨,٣
له دخل أو إيراد	٥,١	٧,٣	٦,٤	٦,٨	٧,٢	٧,١
أخرى	٨,٢	٦,٠	٨,١	٧,٥	٧,٨	٧,٠
قطاع العمل لرب الأسرة						
خاص	٦,٤	٧,٨	٩,٧	٩,٨	٩,٤	٨,٥
عام	٢,٩	٥,٤	٨,٣	٦,٨	٨,٦	١١,٢
حكومي	٢,٢	٤,٢	٦,٧	٨,٦	٨,٤	٩,١
أخرى	٧,٥	٨,٦	٧,٥	٨,١	٨,٤	٨,١
غير مبين	٣,٨	٤,٥	٣,٨	١٨,٦	٩,٥	٧,٨
غير نشط اقتصاديا	٧,٧	٦,٦	٧,٨	٧,٨	٧,٦	٧,٣
عاطل	١٤,٢	١٠,٩	١٠,١	٩,٢	٧,٨	٧,٠
النشاط الاقتصادي لرب الأسرة						
الزراعة والصيد والغابات وصيد الأسماك	١٠,٥	١٠,٥	١٢,٧	١١,٣	١٠,٥	٧,٠
التعدين والمقالع والصناعات التحويلية	٣,٠	٥,٨	٩,٧	١٠,١	٩,١	٩,٧
البناء والتشييد	١٢,٣	١٢,٣	١٤,٠	١٢,٣	٩,٠	٨,٤
السكن والغذاء وأنشطة الخدمات (الإقامة)	٣,٩	٨,٧	٦,٦	١٠,٦	٨,٥	٩,٦
النقل والتخزين وأنشطة المعلومات والاتصالات	٣,٧	٦,٤	٧,٨	١٠,٨	١٠,٧	٩,٢
الإدارة العامة والدفاع والضمان الاجتماعي	٢,٢	٤,٤	٧,٤	٩,١	٨,٩	٩,٧
أنشطة خدمية أخرى	٥,٥	٥,٧	٧,١	٧,٦	٧,٨	٧,٩
مهنة رب الأسرة						
مهن القوات المسلحة	٣,٢	٥,١	٩,٤	١٠,٤	٩,٤	٩,٦
المدراء	٠,١	١,٥	٢,٥	٣,٤	٢,٩	٦,١
الاختصاصيون، الفنيون ومساعدو الاختصاصيين والموظفون المكتبيون	١,٣	٢,٩	٤,٢	٧,٢	٧,٨	٨,٠
عاملو البيع والخدمات	٣,٤	٥,٥	٧,٧	٨,٨	٨,٩	٩,٦
العاملون الماهرون في الزراعة والغابات والصيد	١٠,٨	١٠,٧	١٢,٧	١١,٦	١٠,٩	٧,٤
الحرفيون والمهن المرتبطة بهم	٨,٣	٩,٨	١١,٨	١١,٣	٩,١	٨,٩
مشغلو المصانع والآلات وعمال التجميع	٣,٩	٦,٨	٨,١	١١,٠	١٠,٣	١٠,٠
المهن الأولية	١١,٤	١١,٣	١٥,٠	١٠,٣	٩,٤	٨,٠
غير نشط اقتصاديا	٧,٦	٦,٧	٧,٩	٧,٨	٧,٦	٧,٢
عاطل	١٤,٢	١٠,٩	١٠,١	٩,٢	٧,٨	٧,٠
الحالة العملية لرب الأسرة						
صاحب عمل	٢,٤	٣,٨	٥,١	٧,٤	٧,٤	٧,٥
يعمل لحسابه	٥,١	٦,٥	٨,٣	٩,٩	١٠,٠	٨,٩
يعمل بأجر	٤,٩	٦,٦	٩,٠	٩,٤	٨,٧	٩,١
يعمل لدى الأسرة بدون أجر	٧,٨	٤,٤	١١,٤	٨,٨	١١,٩	٧,١
المجموع	٤,٧	٦,٣	٨,٤	٩,٣	٩,٠	٨,٨



تابع / جدول ٧-١٢: توزيع الأسر حسب فئات انفاق الأسرة وخصائص رب الأسرة (%)

المجموع	أكثر من ٢٠٠٠	١٥٠٠ - أقل من ٢٠٠٠	١٢٠٠ - أقل من ١٥٠٠	١٠٠٠ - أقل من ١٢٠٠	٩٠٠ - أقل من ١٠٠٠	خصائص رب الأسرة
حالة النشاط الاقتصادي لرب الأسرة						
١٠٠,٠	١٠,٦	١٠,٥	١٢,٥	١١,٦	٨,٤	يعمل
١٠٠,٠	٧,٤	٩,٣	١٢,٢	٨,٣	٣,٦	عاطل
١٠٠,٠	٧,٩	٩,٧	١٢,٠	١٣,٠	٤,٠	متفرغة للأعمال المنزلية
١٠٠,٠	١٢,٠	١٣,٣	١٥,٣	١٢,٨	٦,٥	له دخل أو إيراد
١٠٠,٠	١٢,٠	١١,٢	١٣,٧	١١,٧	٦,٨	أخرى
قطاع العمل لرب الأسرة						
١٠٠,٠	٨,٤	٨,٩	١١,٣	١١,٩	٧,٨	خاص
١٠٠,٠	١٦,٤	٩,٨	١٢,٣	١٠,٣	٨,٠	عام
١٠٠,٠	١٣,٢	١٢,٩	١٤,١	١١,٥	٩,١	حكومي
١٠٠,٠	١١,٠	٨,٠	١٢,٣	١١,٠	٩,٥	أخرى
١٠٠,٠	١٤,١	٣,٨	١٢,٣	١١,٢	١٠,٧	غير مبين
١٠٠,٠	١١,٣	١١,٦	١٣,٩	١٢,٣	٦,٢	غير نشط اقتصاديا
١٠٠,٠	٧,٤	٩,٣	١٢,٢	٨,٣	٣,٦	عاطل
النشاط الاقتصادي لرب الأسرة						
١٠٠,٠	٦,٠	٦,٧	٩,١	٩,٠	٦,٦	الزراعة والصيد والغابات وصيد الأسماك
١٠٠,٠	٩,٠	١١,٢	١٢,١	٩,٨	١٠,٥	التعدين والمقالع والصناعات التحويلية
١٠٠,٠	٤,١	٤,٩	٧,٥	٨,١	٧,٠	البناء والتشييد
١٠٠,٠	١٤,٧	٤,٤	٩,٦	١٢,٥	١١,١	السكن والغذاء وأنشطة الخدمات (الإقامة)
١٠٠,٠	٦,٧	٩,١	١٢,٤	١٤,٦	٨,٥	النقل والتخزين وأنشطة المعلومات والاتصالات
١٠٠,٠	١١,٣	١٢,٦	١٣,٨	١١,٥	٨,٩	الإدارة العامة والدفاع والضمان الاجتماعي
١٠٠,٠	١٢,٩	١١,٩	١٤,٠	١٢,٤	٧,٢	أنشطة خدمية أخرى
مهنة رب الأسرة						
١٠٠,٠	١١,١	١٠,٢	١١,٢	١٠,٩	٩,٤	مهن القوات المسلحة
١٠٠,٠	٣٨,٨	١٢,٠	١٧,٤	٧,٠	٨,٤	المدراء
١٠٠,٠	١٧,٦	١٥,١	١٦,٣	١١,٥	٨,٠	الاختصاصيون، الفنيون ومساعدو الاختصاصيين والموظفون المكتبيون
١٠٠,٠	٩,١	١١,٣	١٢,٦	١٣,٧	٩,٥	عاملو البيع والخدمات
١٠٠,٠	٥,٥	٥,٥	٩,١	٩,١	٦,٧	العاملون الماهرون في الزراعة والغابات والصيد
١٠٠,٠	٥,٠	٧,٥	١٠,١	٩,٨	٨,٣	الحرفيون والمهن المرتبطة بهم
١٠٠,٠	٧,٣	٨,٦	١١,٤	١٣,٨	٨,٨	مشغلو المصانع والآلات وعمال التجميع
١٠٠,٠	٥,٩	٤,١	٨,٨	١٠,٣	٥,٤	المهن الأولية
١٠٠,٠	١١,٣	١١,٦	١٣,٩	١٢,٣	٦,١	غير نشط اقتصاديا
١٠٠,٠	٧,٤	٩,٣	١٢,٢	٨,٣	٣,٦	عاطل
الحالة العملية لرب الأسرة						
١٠٠,٠	١٤,٦	١٥,٥	١٤,٨	١٣,٦	٧,٨	صاحب عمل
١٠٠,٠	٨,٣	٨,٩	١٢,١	١٣,٦	٨,٤	يعمل لحسابه
١٠٠,٠	١٠,٨	١٠,٣	١٢,٢	١٠,٥	٨,٦	يعمل بأجر
١٠٠,٠	١٠,٨	٨,٣	١١,٢	٨,٩	٩,٤	يعمل لدى الأسرة بدون أجر
١٠٠,٠	١٠,٦	١٠,٥	١٢,٥	١١,٦	٨,٤	المجموع

جدول ٧-١٣: توزيع الأسر حسب فئات انفاق الفرد (% - يتبع

مستوى التفصيل	اقل من ٦٠	٦٠ - اقل من ٨٠	٨٠ - اقل من ١٠٠	١٠٠ - اقل من ١٢٠	١٢٠ - اقل من ١٤٠	١٤٠ - اقل من ١٦٠	١٦٠ - اقل من ١٨٠
<b>المحافظة</b>							
دهوك	٢,٦	٣,٧	٥,٦	٦,٣	٧,٨	٧,٤	٦,٤
نينوى	١٢,١	١٢,٥	١٢,٨	١١,٨	١١,٢	٦,٦	٥,٥
السليمانية	١,٠	٢,١	٣,٩	٤,٨	٤,٩	٥,٢	٥,٠
كركوك	٢,٢	٤,٢	٨,٨	١٢,٥	١٠,٠	١٤,٤	١١,٧
اربيل	١,٧	١,٢	٣,٤	٤,٧	٥,٧	٧,٥	٨,٧
ديالى	٥,٥	٧,٧	١١,٥	١٢,٥	١١,٠	٩,٥	٧,٣
الأنبار	٣,١	٥,٠	٩,٧	٨,١	٨,٠	٧,٧	٧,٩
بغداد	٠,٧	١,٦	٢,٣	٤,١	٥,٠	٧,١	٨,٦
بابل	٤,٥	٦,٥	٦,٦	٧,٧	٨,٤	٩,٥	٧,١
كربلاء	٤,٥	٧,٠	٧,٣	١١,٤	٩,٣	٧,٨	٦,٥
واسط	٧,٧	٩,٨	١٠,٢	١١,٩	١٢,٥	١٠,١	٨,٤
صلاح الدين	١,٨	٣,١	٤,٠	٦,٥	٧,٧	٦,٩	٧,٢
النجف	١,٧	٣,٤	٧,٨	٧,٤	٨,٧	٦,٤	٦,٤
القادسية	٦,٩	٦,٤	٨,٦	٨,٧	٩,٠	٨,٦	٥,٥
المثنى	٥,١	٩,٦	١١,١	١٣,٠	١١,٨	١٠,٠	١٠,٢
ذي قار	١٣,٥	١٢,٨	١٦,٢	١٣,٩	٩,٥	٦,٦	٧,٤
ميسان	٣,١	٥,٣	٧,٧	٧,٩	٩,٠	٧,٤	١٠,٥
البصرة	٤,٤	٩,٦	١١,٧	١٥,٠	١٣,٢	١١,٢	١٠,٧
<b>التقسيم الجغرافي</b>							
كردستان	١,٦	٢,٢	٤,٢	٥,١	٥,٩	٦,٦	٦,٧
بغداد	٠,٧	١,٦	٢,٣	٤,١	٥,٠	٧,١	٨,٦
بقية المحافظات	٦,١	٧,٩	١٠,٠	١٠,٨	١٠,١	٨,٧	٧,٨
<b>التجمع السكاني</b>							
حضر	٢,٥	٤,٠	٥,٥	٧,٢	٧,٤	٨,٠	٨,٣
ريف	٨,٤	٩,٦	١١,٩	١١,٥	١٠,٤	٨,٠	٦,٧
<b>حجم الأسرة</b>							
١ - ٢	١٥,٩	١٢,٢	١٣,٥	٨,٨	٨,١	٨,٤	٦,٢
٣	٩,٠	٩,٧	١٠,٢	١١,١	٩,١	٩,١	٦,١
٤	٧,٥	٦,٢	١٠,٠	١٠,٨	٩,٦	٩,٦	٧,٣
٥	٤,٨	٦,٧	٧,٩	٨,٢	٩,٤	٩,١	٨,٣
٦	٤,٤	٥,٨	٧,٨	٨,٦	٨,٨	٩,٣	٨,٥
٧	٤,٢	٦,٤	٧,٦	٩,٢	٨,١	٧,٤	٨,٢
٨	٣,٨	٥,٩	٧,٤	٧,٢	٩,١	٨,٣	٨,٢
٩	٣,٠	٥,٦	٧,٢	١١,٨	٦,٦	٦,٧	٧,٦
١٠	٢,٩	٤,٧	٦,٨	٨,٨	٨,٣	٧,٣	٩,٠
١١ - ١٢	١,٨	٣,٣	٥,٦	٦,٩	٩,٠	٦,٨	٧,١
١٣ فأكثر	٠,٧	٢,١	٣,٧	٤,٠	٥,٤	٦,٠	٦,٧

تابع / جدول ٧-١٣: توزيع الأسر حسب فئات انفاق الفرد (%) - يتبع

مستوى التفصيل	اقل من ٦٠	٦٠ - اقل من ٨٠	٨٠ - اقل من ١٠٠	١٠٠ - اقل من ١٢٠	١٢٠ - اقل من ١٤٠	١٤٠ - اقل من ١٦٠	١٦٠ - اقل من ١٨٠
عدد الأطفال							
لا يوجد	١,٧	٤,٦	٥,٨	٥,٦	٦,٨	٥,١	٥,٩
١	٥,٢	٥,٥	٦,٩	٦,٧	٨,٠	٨,٠	٦,٤
٢	٤,٠	٤,٧	٦,١	٧,٨	٧,٨	٦,٨	٧,٠
٣	٤,٠	٤,٧	٦,٧	٨,٢	٧,٨	٨,٢	٧,٩
٤	٣,٩	٥,٤	٧,٢	٨,٤	٨,٧	٨,٦	٨,٢
٥	٤,٢	٦,٣	٨,٤	٩,٥	٨,٨	٩,١	٨,٨
٦	٥,٣	٧,٥	٨,٧	١٠,٣	٨,٣	٨,٣	٧,٧
٧	٤,٦	٦,١	٩,٢	٩,٢	٨,٠	٨,٠	٩,٤
٨ فأكثر	٣,٦	٦,١	٧,٩	٩,٨	١١,٧	٥,٤	٧,٥
الإجمالي	٤,٢	٥,٦	٧,٤	٨,٥	٨,٣	٨,٠	٧,٨

تابع / جدول ٧-١٣: توزيع الأسر حسب فئات انفاق الفرد (%) - يتبع

المجموع	٤٠٠ فأكثر	٣٠٠ - أقل من ٤٠٠	٢٠٠ - أقل من ٣٠٠	١٨٠ - أقل من ٢٠٠	مستوى التفصيل
<b>المحافظة</b>					
١٠٠,٠	١٨,٦	١٣,٩	١٥,٨	١١,٩	دهوك
١٠٠,٠	٤,٩	٦,٣	٨,٩	٧,٤	نينوى
١٠٠,٠	٢٧,٣	١٧,٨	١٦,٦	١١,٥	السليمانية
١٠٠,٠	٤,٨	٦,٢	١١,٤	١٣,٧	كركوك
١٠٠,٠	٢١,٢	١٩,٠	١٦,١	١٠,٨	اربيل
١٠٠,٠	٥,٨	٦,٥	١١,٨	١١,١	ديالى
١٠٠,٠	١٣,٣	١٣,٩	١٢,١	١١,٢	الأنبار
١٠٠,٠	١٧,٢	١٨,٧	١٩,٣	١٥,٤	بغداد
١٠٠,٠	١٠,٦	١٢,٣	١٥,٥	١١,٣	بابل
١٠٠,٠	١١,٤	١٢,٢	١٢,٤	١٠,٣	كربلاء
١٠٠,٠	٣,٩	٥,٢	٩,١	١١,١	واسط
١٠٠,٠	١٧,٥	١٤,٦	١٥,٠	١٥,٨	صلاح الدين
١٠٠,٠	١٣,٠	١٣,٦	١٥,٠	١٦,٥	النجف
١٠٠,٠	١٢,٧	٨,٦	١٣,١	١١,٩	القادسية
١٠٠,٠	٤,٢	٤,٧	١٠,٥	٩,٩	المتنى
١٠٠,٠	٢,٨	٤,٠	٥,٨	٧,٣	ذي قار
١٠٠,٠	١٠,٢	١٢,٠	١٥,٣	١١,٦	ميسان
١٠٠,٠	٢,٦	٤,٣	٨,٤	٨,٩	البصرة
<b>التقسيم الجغرافي</b>					
١٠٠,٠	٢٢,٩	١٧,٢	١٦,٢	١١,٤	كردستان
١٠٠,٠	١٧,٢	١٨,٧	١٩,٣	١٥,٤	بغداد
١٠٠,٠	٧,٩	٨,٥	١١,٣	١٠,٨	بقية المحافظات
<b>التجمع السكاني</b>					
١٠٠,٠	١٤,٦	١٤,١	١٥,٦	١٢,٧	حضر
١٠٠,٠	٦,٧	٧,٣	٩,٥	١٠,٠	ريف
<b>حجم الأسرة</b>					
١٠٠,٠	٥,٦	٥,٧	٧,٧	٨,٠	١ - ٢
١٠٠,٠	٧,٧	٧,٢	١١,٣	٩,٧	٣
١٠٠,٠	٨,٧	٨,٢	١١,٢	١١,٠	٤
١٠٠,٠	٨,٧	١٠,٧	١٢,٨	١٣,٥	٥
١٠٠,٠	١١,٨	١٠,٨	١٢,٠	١٢,١	٦
١٠٠,٠	١٠,٥	١٢,٠	١٤,٤	١٢,٠	٧
١٠٠,٠	١١,٧	١٢,٥	١٣,٥	١٢,٢	٨
١٠٠,٠	١٣,٦	١١,١	١٢,٧	١٤,٣	٩
١٠٠,٠	١١,٤	١١,٩	١٦,٠	١٣,٠	١٠
١٠٠,٠	١٦,٥	١٤,٥	١٧,٣	١١,١	١١ - ١٢
١٠٠,٠	٢٢,٦	٢١,١	١٨,٢	٩,٤	١٣ فأكثر

تابع / جدول ٧-١٣: توزيع الأسر حسب فئات انفاق الفرد (%)

المجموع	٤٠٠ فأكثر	٣٠٠ - أقل من ٤٠٠	٢٠٠ - أقل من ٣٠٠	١٨٠ - أقل من ٢٠٠	مستوى التفصيل
عدد الأطفال					
١٠٠,٠	١٧,٦	٢١,٤	١٥,١	١٠,٤	لا يوجد
١٠٠,٠	١٥,٢	١٢,٨	١٢,٨	١٢,٥	١
١٠٠,٠	١٥,٠	١٤,٦	١٤,٨	١١,٤	٢
١٠٠,٠	١٢,٥	١٢,٢	١٤,٩	١٢,٩	٣
١٠٠,٠	١٢,٧	١١,١	١٣,٤	١٢,٥	٤
١٠٠,٠	١٠,٣	١٠,٢	١٣,٤	١٠,٩	٥
١٠٠,٠	٨,١	٩,٨	١٣,٣	١٢,٧	٦
١٠٠,٠	١١,٦	١٠,٥	١٢,٤	١٠,٩	٧
١٠٠,٠	٨,٥	١٤,٢	١٥,٧	٩,٨	٨ فأكثر
١٠٠,٠	١٢,٣	١٢,١	١٣,٨	١١,٩	الإجمالي

جدول ٧-١٤: توزيع الأسر حسب فئات انفاق الفرد وخصائص رب الأسرة (%) - يتبع

خصائص رب الأسرة	أقل من ٦٠	٦٠ - أقل من ٨٠	٨٠ - أقل من ١٠٠	١٠٠ - أقل من ١٢٠	١٢٠ - أقل من ١٤٠	١٤٠ - أقل من ١٦٠
<b>حالة النشاط الاقتصادي لرب الأسرة</b>						
يعمل	٧,٤	٩,٤	١٠,٩	١٠,٤	٩,٩	٨,٥
عاطل	١٩,٤	١٢,٠	١٣,٩	١٢,٢	٦,٨	٧,١
متفرغة للأعمال المنزلية	٥,٥	٩,٩	١١,٠	١٢,٤	٧,١	٨,٠
له دخل أو إيراد	٧,٦	٩,١	٩,٨	١٣,٠	٧,٧	٧,٩
أخرى	١١,٠	١٢,٨	١٠,٧	١١,٥	٩,٣	٧,٢
<b>قطاع العمل لرب الأسرة</b>						
خاص	٩,٧	١١,١	١٢,٤	١١,٣	١٠,٣	٨,٣
عام	٤,٩	٨,٦	٨,٤	٨,٥	١٠,٩	٧,١
حكومي	٤,١	٦,٧	٨,٨	٩,٣	٩,٣	٨,٨
أخرى	١٠,٠	٨,٨	١٠,٦	١٢,٠	٨,٥	٩,٩
غير مبين	٥,٤	١٥,٩	٩,١	٤,٨	١٣,٩	١٢,٣
غير نشط اقتصاديا	٩,٢	١١,٢	١٠,٥	١٢,١	٨,٥	٧,٦
عاطل	١٩,٤	١٢,٠	١٣,٩	١٢,٢	٦,٨	٧,١
<b>النشاط الاقتصادي لرب الأسرة</b>						
الزراعة والصيد والغابات وصيد الأسماك	٢٠,٠	١٧,١	١٥,١	١٣,٥	٩,٢	٦,٢
التعدين والمقالع والصناعات التحويلية	٥,٥	٨,٥	١٠,٧	٩,٣	١٠,٧	٩,٥
البناء والتشييد	١٢,٢	١٤,٤	١٦,١	١٢,٠	١٠,٢	٦,٩
السكن والغذاء وأنشطة الخدمات (الإقامة)	٣,١	١٠,٦	١٧,٦	٦,٣	٩,٢	٧,٠
النقل والتخزين وأنشطة المعلومات والاتصالات	٧,٢	١٠,٦	١٢,٩	١١,٧	١٢,٨	٩,٩
الإدارة العامة والدفاع والضمان الاجتماعي	٤,٤	٧,٠	٩,٧	٩,٨	٩,٤	٩,٢
أنشطة خدمية أخرى	٧,٢	٨,٩	٩,٣	١٠,٧	٨,٧	٨,١
<b>مهنة رب الأسرة</b>						
مهن القوات المسلحة	٥,٤	٦,٩	٩,٣	١٠,٤	٩,٧	٩,٩
المدراء	٠,٥	٧,١	٤,٤	٤,٩	٥,٢	٤,٨
الاختصاصيون, الفنيون ومساعدو الاختصاصيين والموظفون المكتبيون	٢,٥	٤,٩	٧,٦	٧,٠	٧,٨	٨,٧
عاملو البيع والخدمات	٥,٦	٧,٦	١٠,٠	١٠,٣	١٠,٣	٩,٩
العاملون الماهرون في الزراعة والغابات والصيد	٢٠,٢	١٨,٣	١٥,٤	١٣,٦	٩,٤	٦,٠
الحرفيون والمهن المرتبطة بهم	٩,٠	١٢,٢	١٣,٤	١٢,١	٩,٨	٧,٩
مشغلو المصانع والآلات وعمال التجميع	٧,٧	١١,٠	١٣,٢	١٢,٢	١٣,٠	٩,١
المهن الأولية	١٣,٧	١٣,٧	١٣,٨	١٠,٤	١٢,٢	٨,١
غير نشط اقتصاديا	٩,٢	١١,٢	١٠,٤	١٢,٢	٨,٥	٧,٦
عاطل	١٩,٤	١٢,٠	١٣,٩	١٢,٢	٦,٨	٧,١
<b>الحالة العملية لرب الأسرة</b>						
صاحب عمل	٥,٤	٨,٢	٩,٥	٨,٢	١٠,٦	٨,٧
يعمل لحسابه	٩,٣	١١,٤	١١,٢	١٢,٨	٩,٩	٨,٤
يعمل بأجر	٦,٨	٨,٦	١٠,٨	٩,٧	٩,٧	٨,٥
يعمل لدى الأسرة بدون أجر	١١,١	١٢,٥	١٨,٧	١٣,٩	٩,١	٨,٤
المجموع	٧,٤	٩,٤	١٠,٩	١٠,٥	٩,٩	٨,٥

تابع / جدول ٧-١٤: توزيع الأسر حسب فئات انفاق الفرد وخصائص رب الأسرة (%)

المجموع	٤٠٠ فأكثر	٣٠٠ - أقل من ٤٠٠	٢٠٠ - أقل من ٣٠٠	١٨٠ - أقل من ٢٠٠	١٦٠ - أقل من ١٨٠	خصائص رب الأسرة
<b>حالة النشاط الاقتصادي لرب الأسرة</b>						
١٠٠,٠	٦,٥	٦,٦	١٧,٥	٥,٩	٧,٠	يعمل
١٠٠,٠	٤,٠	٣,٥	١١,٦	٤,١	٥,٥	عاطل
١٠٠,٠	٨,٣	٤,٩	١٨,٣	٧,٤	٧,٣	متفرغة للأعمال المنزلية
١٠٠,٠	٦,٦	٦,٨	١٨,٠	٦,١	٧,٤	له دخل أو إيراد
١٠٠,٠	٥,٩	٦,١	١٤,١	٥,٢	٦,٠	أخرى
<b>قطاع العمل لرب الأسرة</b>						
١٠٠,٠	٤,٨	٥,٢	١٤,٨	٥,٣	٦,٧	خاص
١٠٠,٠	١٠,٩	١٠,٢	١٩,٣	٤,٨	٦,٤	عام
١٠٠,٠	٨,٨	٨,٤	٢١,٦	٦,٧	٧,٥	حكومي
١٠٠,٠	٦,١	٣,٤	١٥,٤	٩,٩	٥,٤	أخرى
١٠٠,٠	٤,٤	١٧,٣	١١,٧	١,٢	٤,٢	غير مبين
١٠٠,٠	٦,٥	٦,١	١٥,٩	٥,٨	٦,٦	غير نشط اقتصاديا
١٠٠,٠	٤,٠	٣,٥	١١,٦	٤,١	٥,٥	عاطل
<b>النشاط الاقتصادي لرب الأسرة</b>						
١٠٠,٠	١,٤	٢,٦	٦,٦	٣,٨	٤,٥	الزراعة والصيد والغابات وصيد الأسماك
١٠٠,٠	٦,٥	٧,٨	١٨,٢	٥,٩	٧,٥	التعدين والمقالع والصناعات التحويلية
١٠٠,٠	٢,٦	٣,٦	١٠,٣	٤,٣	٧,٤	البناء والتشييد
١٠٠,٠	٦,٧	١٢,٢	١٥,١	٥,٥	٦,٧	السكن والغذاء وأنشطة الخدمات (الإقامة)
١٠٠,٠	٣,٠	٤,١	١٥,٢	٦,٠	٦,٦	النقل والتخزين وأنشطة المعلومات والاتصالات
١٠٠,٠	٧,٤	٨,٢	٢١,٣	٥,٨	٧,٨	الإدارة العامة والدفاع والضمان الاجتماعي
١٠٠,٠	٨,١	٧,١	١٨,٦	٦,٤	٦,٩	أنشطة خدمية أخرى
<b>مهنة رب الأسرة</b>						
١٠٠,٠	٨,٦	٦,٦	١٩,٢	٥,٦	٨,٣	مهن القوات المسلحة
١٠٠,٠	٢٣,٦	١٦,٠	٢٦,٤	٤,٨	٢,٣	المدراء
١٠٠,٠	١٢,٤	١١,٥	٢٣,٣	٧,٣	٧,١	الاختصاصيون, الفنيون ومساعدو الاختصاصيين والموظفون المكتبيون
١٠٠,٠	٥,٦	٦,٤	١٩,٨	٧,٠	٧,٣	عاملو البيع والخدمات
١٠٠,٠	١,٠	١,٨	٦,١	٤,٠	٤,١	العاملون الماهرون في الزراعة والغابات والصيد
١٠٠,٠	٣,٣	٥,٣	١٤,٥	٤,٣	٨,٣	الحرفيون والمهن المرتبطة بهم
١٠٠,٠	٣,٣	٤,١	١٣,٣	٦,٠	٧,١	مشغلو المصانع والآلات وعمال التجميع
١٠٠,٠	٢,٣	٣,٤	١٤,٤	٣,٢	٤,٦	المهن الأولية
١٠٠,٠	٦,٤	٦,١	١٦,٠	٥,٨	٦,٧	غير نشط اقتصاديا
١٠٠,٠	٤,٠	٣,٥	١١,٦	٤,١	٥,٥	عاطل
<b>الحالة العملية لرب الأسرة</b>						
١٠٠,٠	٨,٨	٧,٤	٢٠,٥	٥,٩	٦,٧	صاحب عمل
١٠٠,٠	٤,٤	٥,١	١٥,٤	٥,٦	٦,٦	يعمل لحسابه
١٠٠,٠	٧,٢	٧,٢	١٨,١	٦,٠	٧,٣	يعمل بأجر
١٠٠,٠	٢,٠	٢,٧	١٠,٥	٧,٧	٣,٤	يعمل لدى الأسرة بدون أجر
١٠٠,٠	٦,٥	٦,٦	١٧,٥	٥,٩	٧,٠	المجموع

## جدول ٧-١٥: الإنفاق حسب المحافظة - متوسط الفرد (ألف دينار/شهر) - يتبع

ديالى	اربيل	كركوك	السليمانية	نينوى	دهوك	مجموعة السلع والخدمات
المواد الغذائية والمشروبات غير الروحية						
١٠,٥	١٦,٦	١١,٣	٢٠,٧	٦,٥	١٠,٢	الحبوب ومنتجاتها
٨,٦	١٧,٠	١٢,١	٢٤,٤	٧,٩	٩,٠	اللحوم
١,٠	٠,٩	٠,٥	٢,٠	٠,٣	٠,٤	سمك وثمار البحر
٦,٦	٧,٩	٧,٤	٨,٨	٥,٦	٧,١	الألبان والبيض
٣,٠	٤,٧	٤,٠	٥,٠	٣,٠	٤,٣	زيوت ودهون
٣,٧	٨,٥	٥,٩	١٢,٣	٢,٦	٤,٣	الفواكه
١٤,٧	١٧,٥	١٧,٠	١٩,٠	٩,٨	١١,٦	الخضراوات
٤,٧	٤,٨	٤,٨	٦,٤	٣,٤	٤,٤	سكر ومرابي وعسل وشوكولاته وسكاكر
١,٣	١,٠	١,٠	١,١	٠,٩	٠,٦	منتجات غذائية غير مذكورة في مكان آخر
١,٤	١,٦	١,٣	٢,٤	١,٠	١,٢	قهوة وشاي وكاكاو
٠,٩	١,١	٠,٧	١,٤	١,٢	٠,٦	مياه معدنية ومرطبات وعصير الفواكه والخضار
٥٦,٥	٨١,٧	٦٥,٩	١٠٣,٧	٤٢,٢	٥٣,٦	الإجمالي
٠,٨	١,٠	٠,٩	١,٠	٠,٨	١,٢	مشروبات روحية وتبغ وتبناك
الملابس والأحذية						
٨,٣	١٧,٥	١٠,٧	١٩,٤	٧,٦	١٦,٤	الملابس
٣,٠	٤,٧	٣,٠	٥,٣	٢,١	٤,٠	الأحذية
١١,٣	٢٢,٣	١٣,٧	٢٤,٧	٩,٧	٢٠,٤	الإجمالي
مسكن وماء وغاز وكهرباء ومحروقات أخرى						
٢١,٣	٤٦,٠	٣٥,٢	٤٢,٦	٢٣,٢	٣٢,٨	الايجازات التقديرية
٣,٠	٦,٩	٣,٢	٧,٤	١,٧	٥,٧	صيانة وتصلح المسكن
٠,٥	١,٣	١,١	١,٤	٠,٣	٠,٤	تزويد المياه وخدمات متفرقة تتعلق بالمسكن
١٤,١	١٩,٩	١٨,١	١٨,٦	١٣,٣	١٥,٦	كهرباء وغاز ومحروقات أخرى
٣٩,٠	٧٤,٠	٥٧,٦	٧٠,٠	٣٨,٥	٥٤,٦	الإجمالي
أثاث وتجهيزات منزلية وصيانة مستمرة للسلع المنزلية						
١,٥	٤,٥	١,٨	٩,٩	١,٥	٥,٠	الأثاث والمفروشات وأغطية الأرضية
١,٢	١,٩	١,٣	١,٨	٠,٩	٢,٥	المنسوجات المنزلية
٢,٤	٣,٩	٢,٣	٥,١	١,٢	٣,٢	أجهزة المنزلية
٠,٣	٠,٥	٠,٢	١,٠	٠,٢	٠,٥	الأواني ولوازم السفر
٠,٥	١,٥	٠,٨	٢,٢	٠,٤	١,٠	معدات ولوازم تخصص المسكن والحديقة
٢,٧	٤,٦	٣,٦	٥,٠	٢,٠	٤,٣	سلع وخدمات متعلقة بالصيانة المستمرة للسلع المنزلية
٨,٥	١٦,٨	١٠,٠	٢٥,٠	٦,١	١٦,٥	الإجمالي
الصحة						
١,٨	٥,٨	٣,١	٥,٩	١,٨	٢,٧	المنتجات والألات والأجهزة الطبية
٢,٩	٦,٣	١,٧	٥,٥	١,٢	٣,٥	الخدمات الطبية في العيادات الخارجية
٠,٦	٢,٣	٠,٨	٢,٠	١,١	١,٤	خدمات المستشفيات
٥,٤	١٤,٤	٥,٦	١٣,٤	٤,١	٧,٦	الإجمالي



تابع / جدول ٧-١٥: الإنفاق حسب المحافظة- متوسط الفرد (ألف دينار/شهر) - يتبع

ديالى	اربيل	كركوك	السليمانية	نينوى	دهوك	مجموعة السلع والخدمات
<b>النقل</b>						
٣,٨	٢٢,٢	١,٩	٣٤,٥	٢,٦	٩,٩	شراء وسائل النقل
٣,٩	٩,٢	٧,٥	٩,٩	٥,٦	٤,٧	تشغيل وسائل النقل الشخصية
٣,٣	١,٦	٢,١	٤,٦	٢,٤	١,٤	خدمات النقل
١١,٠	٣٣,١	١١,٥	٤٩,٠	١٠,٥	١٦,٠	الإجمالي
<b>الاتصالات</b>						
٠,٠	(.)	٠,٠	(.)	٠,٠	(.)	خدمات البريد
٠,٦	١,٥	٠,٣	١,٩	٠,٣	١,٤	أجهزة الهاتف والفاكس
٤,٢	٥,٨	٣,٤	٧,٦	٣,٠	٥,٧	خدمات الهاتف والفاكس
٤,٨	٧,٣	٣,٨	٩,٥	٣,٣	٧,٠	الإجمالي
<b>الترويح والتسلية والثقافة</b>						
٠,٦	٢,٥	٠,٤	٣,٨	٠,٥	٢,٠	الألات السمعية والبصرية وأجهزة التصوير ومعالجة المعلومات
(.)	(.)	٠,٠	٠,١	(.)	(.)	سلع معمرة ترفيهية وثقافية أخرى
٠,٢	٠,٨	٠,١	٠,٥	٠,٧	٠,٣	سلع ووسائل ترفيهية أخرى وللغاية بالحدائق والحيوانات المنزلية
٠,٠	٠,٠	٠,٠	٠,٠	٠,٠	٠,٠	خدمات ترفيهية وثقافية
١,١	١,٦	١,٠	١,٦	٠,٦	١,٤	جراند وكتب وقرطاسية
٠,٧	١,٩	١,٣	٠,٧	٠,٥	١,٢	السفرات المنظمة
٢,٨	٧,٢	٢,٨	٦,٨	٢,٥	٥,٠	الإجمالي
<b>التعليم</b>						
٠,٥	٠,٣	٠,١	٠,٧	٠,٤	١,٧	التعليم قبل الابتدائي والابتدائي
٠,٤	٠,٦	(.)	٠,٦	٠,٧	١,٠	التعليم الثانوي
(.)	(.)	(.)	٠,١	(.)	(.)	التعليم ما بعد الثانوي
٠,٠	٠,٠	٠,٠	٠,٠	٠,٠	٠,٠	التعليم غير المحدد بمستوى
١,٠	١,٢	٠,١	١,٨	١,١	٢,٧	الإجمالي
<b>مطاعم وفنادق</b>						
٠,٩	١,٠	٠,٥	٢,٥	٠,٢	٠,٣	خدمات المطاعم والمقاهي
٠,٣	٢,٣	٠,١	٠,٢	٠,١	٠,٧	خدمات الإقامة في الفنادق
١,٢	٣,٣	٠,٦	٢,٨	٠,٣	٠,٩	الإجمالي
<b>سلع وخدمات متفرقة</b>						
٢,٩	٤,٣	٣,٦	٤,٨	٢,٢	٣,٤	العناية الشخصية
٠,٨	٢,٥	٠,٨	٤,٣	١,٥	٢,٥	سلع شخصية غير مذكورة في مكان آخر
٠,٠	٠,٠	٠,٠	٠,٠	٠,٠	٠,٠	خدمات الحماية الاجتماعية
٠,٠	٠,٠	٠,٠	٠,٠	٠,٠	٠,٠	التأمين
٠,٠	٠,٠	٠,٠	٠,٠	٠,٠	٠,٠	خدمات مالية غير مذكورة في مكان آخر
٠,٥	٢,١	٠,٢	٢,١	٠,٩	١,٧	خدمات أخرى غير مذكورة في مكان آخر
٤,٣	٨,٩	٤,٦	١١,٢	٤,٦	٧,٥	الإجمالي
١٤٦,٤	٢٧١,٢	١٧٧,١	٣١٨,٧	١٢٣,٨	١٩٣,١	الإجمالي العام

## تابع / جدول ٧-١٥: الإنفاق حسب المحافظة - متوسط الفرد (ألف دينار/شهر) - يتبع

صالح الدين	واسط	كربلاء	بابل	بغداد	الأنبار	مجموعة السلع والخدمات
المواد الغذائية والمشروبات غير الروحية						
١٠,٦	٩,٦	٩,١	١٠,٧	١٣,٨	٩,٥	الحبوب ومنتجاتها
١٢,٢	٩,٢	٩,٣	٨,٧	١١,٦	١٤,١	اللحوم
١,٦	١,٩	٢,٨	٢,٢	٢,٤	١,٠	سمك وثمار البحر
٧,٩	٤,٨	٦,٧	٥,٤	٩,٧	٦,٨	الألبان والبيض
٤,٤	٣,١	٣,٠	٣,٣	٣,٢	٤,٠	زيوت ودهون
٤,٠	٤,٥	٥,٣	٣,٨	٥,٢	٤,٠	الفواكه
١٥,٥	١٤,٠	١٤,٢	١٥,٠	١٦,١	١٣,٦	الخضراوات
٥,١	٤,٤	٣,٧	٣,٥	٤,٨	٥,٠	سكر ومربي وعسل وشوكولاته وسكاكر
١,٥	٢,٣	١,٨	١,٧	١,٧	١,٣	منتجات غذائية غير مذكورة في مكان آخر
١,٤	١,٧	٠,٩	١,٣	١,٤	١,١	قهوة وشاي وكاكاو
١,٢	٠,٧	١,٢	٠,٧	١,٨	١,٢	مياه معدنية ومرطبات وعصير الفواكه والخضار
٦٥,٥	٥٦,٢	٥٨,٠	٥٦,٤	٧١,٦	٦١,٥	الإجمالي
٠,٩	٠,٦	٠,٩	٠,٩	١,٧	٠,٩	مشروبات روحية وتبغ وتبناك
الملابس والأحذية						
١١,٧	٨,٣	١٠,٤	١٢,٩	١٠,١	٨,٢	الملابس
٣,٢	٢,٨	٢,٨	٣,٢	٣,١	٢,٧	الأحذية
١٤,٩	١١,٢	١٣,٣	١٦,١	١٣,٢	١١,٠	الإجمالي
مسكن وماء وغاز وكهرباء ومحروقات أخرى						
٢٠,٨	٢٣,٣	٣٤,٤	٢٣,٨	٥٥,٣	٢٥,٨	الإيجارات التقديرية
٣,٥	٢,٥	٣,٩	٥,٦	٣,٦	٢,٧	صيانة وتصلح المسكن
٠,٦	٠,٩	٠,٨	١,٣	٠,٧	٠,٧	تزويد المياه وخدمات متفرقة تتعلق بالمسكن
١٣,٧	١٢,٠	١٠,٠	٨,٣	١٥,٣	١٤,٠	كهرباء وغاز ومحروقات أخرى
٣٨,٧	٣٨,٨	٤٩,٢	٣٩,٠	٧٤,٩	٤٣,٣	الإجمالي
أثاث وتجهيزات منزلية وصيانة مستمرة للسلع المنزلية						
٣,٠	١,١	٣,٤	٣,٠	١,٤	١,٤	الأثاث والمفروشات وأغطية الأرضية
١,٩	٠,٩	٢,٠	٢,١	٠,٩	٠,٩	المنسوجات المنزلية
٣,٤	٢,٥	٣,٥	٣,٥	٢,٣	١,٥	أجهزة المنزلية
٠,١	٠,٢	٠,٢	٠,٣	٠,٢	٠,٣	الأواني ولوازم السفر
١,٠	٠,٨	١,٠	١,٣	٠,٨	٠,٥	معدات ولوازم تخصص المسكن والحديقة
٢,٨	٢,٤	٢,٤	٢,٧	٣,٠	٢,٤	سلع وخدمات متعلقة بالصيانة المستمرة للسلع المنزلية
١٢,٢	٧,٩	١٢,٤	١٣,٠	٨,٦	٧,١	الإجمالي
الصحة						
٣,٢	٢,١	٣,٠	٣,٠	٣,٦	٢,٥	المنتجات والألات والأجهزة الطبية
٤,٤	٢,٢	٢,١	٤,٠	٣,١	٢,٨	الخدمات الطبية في العيادات الخارجية
١,٩	٠,٧	٠,٤	٠,٩	١,٧	١,٩	خدمات المستشفيات
٩,٦	٥,٠	٥,٦	٧,٩	٨,٤	٧,٢	الإجمالي

## تابع / جدول ٧-١٥: الإنفاق حسب المحافظة - متوسط الفرد (ألف دينار/شهر) - يتبع

مجموعة السلع والخدمات	الأنبار	بغداد	بابل	كربلاء	واسط	صلاح الدين
<b>النقل</b>						
شراء وسائل النقل	٢,٣	٢,٥	٤,٢	١٤,٨	٢,٦	٨,٥
تشغيل وسائل النقل الشخصية	٦,٠	٨,١	٤,٥	٥,٨	٢,٨	٩,٤
خدمات النقل	١,٧	٦,١	٣,٧	٢,٢	١,٩	١,٣
الإجمالي	١٠,١	١٦,٧	١٢,٤	٢٢,٨	٧,٣	١٩,٣
<b>الاتصالات</b>						
خدمات البريد	(.)	(.)	٠,٠	٠,٠	٠,٠	(.)
أجهزة الهاتف والفاكس	٠,٣	٠,٦	٠,٥	٠,٧	٠,٨	٠,٨
خدمات الهاتف والفاكس	٣,٨	٥,٨	٤,٢	٤,٦	٤,٢	٤,١
الإجمالي	٤,١	٦,٤	٤,٧	٥,٣	٥,٠	٤,٩
<b>الترويح والتسلية والثقافة</b>						
الألات السمعية والبصرية وأجهزة التصوير ومعالجة المعلومات	٠,٣	٠,٧	٠,٦	٠,٧	٠,٥	٠,٧
سلع معمرة ترفيهية وثقافية أخرى	(.)	(.)	(.)	٠,٠	(.)	(.)
سلع ووسائل ترفيهية أخرى وللعبادة بالحدائق والحيوانات المنزلية	٠,٢	٠,٢	١,٠	٠,١	٠,٢	٠,٥
خدمات ترفيهية وثقافية	٠,٠	٠,٠	٠,٠	٠,٠	٠,٠	٠,٠
جراند وكتب وقرطاسية	٠,٨	١,٤	١,١	٠,٦	٠,٩	٠,٧
السفرات المنظمة	٠,١	٠,٥	٠,٧	١,٤	٠,١	٠,٧
الإجمالي	١,٦	٣,٠	٣,٦	٢,٨	١,٨	٢,٨
<b>التعليم</b>						
التعليم قبل الابتدائي والابتدائي	٠,٤	٠,٧	٠,٣	٠,٢	٠,٥	٠,٣
التعليم الثانوي	٠,٤	٠,٦	٠,٣	٠,٣	٠,٢	٠,٣
التعليم ما بعد الثانوي	(.)	(.)	(.)	(.)	(.)	(.)
التعليم غير المحدد بمستوى	٠,٠	٠,٠	٠,٠	٠,٠	٠,٠	٠,٠
الإجمالي	٠,٩	١,٦	٠,٧	٠,٥	٠,٧	٠,٧
<b>مطاعم وفنادق</b>						
خدمات المطاعم والمقاهي	٠,٧	٢,٨	٠,٨	١,١	٠,٨	٠,٩
خدمات الإقامة في الفنادق	٠,٣	٠,٨	٠,١	٠,٥	٠,٠	٠,٢
الإجمالي	١,٠	٣,٦	٠,٩	١,٦	٠,٨	١,١
<b>سلع وخدمات متفرقة</b>						
العناية الشخصية	٣,٧	٤,٨	٤,٠	٣,٢	٣,٤	٣,٥
سلع شخصية غير مذكورة في مكان آخر	٠,٧	٠,٥	٠,٨	٠,٨	٠,٤	٠,٨
خدمات الحماية الاجتماعية	٠,٠	٠,٠	٠,٠	٠,٠	٠,٠	٠,٠
التأمين	٠,٠	٠,٠	٠,٠	٠,٠	٠,٠	٠,٠
خدمات مالية غير مذكورة في مكان آخر	٠,٠	٠,٠	٠,٠	٠,٠	٠,٠	٠,٠
خدمات أخرى غير مذكورة في مكان آخر	١,٢	١,٩	٠,٨	٢,٩	٠,٥	٠,٩
الإجمالي	٥,٦	٧,٢	٥,٦	٧,٠	٤,٣	٥,١
الإجمالي العام	١٥٤,٢	٢١٧,١	١٦١,١	١٧٩,٣	١٣٩,٦	١٧٥,٧

## تابع / جدول ٧-١٥: الإنفاق حسب المحافظة - متوسط الفرد (ألف دينار/شهر) - يتبع

البصرة	ميسان	ذي قار	المتنى	القادسية	النجف	مجموعة السلع والخدمات
المواد الغذائية والمشروبات غير الروحية						
٨,٤	٨,٧	٧,٣	٧,١	١١,٢	٨,٥	الحبوب ومنتجاتها
٧,٣	٧,٣	٦,٩	٧,٩	٩,٠	١٠,٠	اللحوم
٣,٧	٤,٥	٢,٦	٢,٤	٢,٤	٣,٣	سمك وثمار البحر
٥,٦	٦,٥	٤,٩	٥,٦	٥,٦	٦,٧	الألبان والبيض
٢,٦	١,٩	٢,٣	٢,١	٢,٦	٢,٠	زيوت ودهون
٣,٩	٣,٩	٢,٥	٣,١	٣,٨	٤,٨	الفواكه
١٤,٠	١٣,٧	١١,٠	١٠,٨	١٣,٣	١٣,١	الخضراوات
٣,٠	٤,٣	٢,٧	٢,٤	٣,٤	٣,٤	سكر ومرابي وعسل وشوكولاته وسكاكر
١,٨	١,٦	٠,٩	١,٥	١,٧	١,٠	منتجات غذائية غير مذكورة في مكان آخر
٠,٧	٠,٩	١,٠	١,٠	١,٦	١,١	قهوة وشاي وكاكاو
١,٦	٢,٧	٠,٨	١,٥	١,١	١,٥	مياه معدنية ومرطبات وعصير الفواكه والخضار
٥٢,٦	٥٦,١	٤٢,٧	٤٥,٤	٥٥,٨	٥٥,٦	الإجمالي
١,٠	٠,٦	٠,٤	٠,٧	٠,٧	٠,٧	مشروبات روحية وتبغ وتبناك
الملابس والأحذية						
٤,٨	٩,٧	٥,٣	١٠,١	٨,٥	١١,٥	الملابس
٢,٠	٢,٧	١,٨	٢,٧	٢,٢	٢,٦	الأحذية
٦,٨	١٢,٤	٧,١	١٢,٩	١٠,٨	١٤,١	الإجمالي
مسكن وماء وغاز وكهرباء ومحروقات أخرى						
٣٤,١	٢١,٩	٢٠,٦	٢٠,٨	٢١,٣	٣٥,٠	الايجازات التقديرية
٠,٦	٤,٠	٢,٣	١,١	٤,٩	٦,٩	صيانة وتصلح المسكن
٠,٣	٠,٥	٠,٣	٠,٤	١,٢	١,١	تزويد المياه وخدمات متفرقة تتعلق بالمسكن
٨,٥	١٠,٤	٦,٦	٦,٨	١٠,٠	٩,٨	كهرباء وغاز ومحروقات أخرى
٤٣,٤	٣٦,٨	٢٩,٨	٢٩,١	٣٧,٤	٥٢,٧	الإجمالي
أثاث وتجهيزات منزلية وصيانة مستمرة للسلع المنزلية						
٠,٩	٢,١	٠,٧	٠,٨	٢,١	٣,٢	الأثاث والمفروشات وأغطية الأرضية
١,٠	١,٢	٠,٤	١,٣	١,٨	١,٦	المنسوجات المنزلية
١,١	٢,١	٠,٧	١,٤	٣,٤	٢,٨	أجهزة المنزلية
٠,٢	٠,٣	٠,١	٠,٢	٠,٢	٠,٢	الأواني ولوازم السفر
٠,٦	٠,٨	٠,٤	٠,٦	٠,٨	١,٦	معدات ولوازم تخص المسكن والحديقة
٣,٤	٢,٧	١,٣	١,٧	٢,٢	٣,٣	سلع وخدمات متعلقة بالصيانة المستمرة للسلع المنزلية
٧,٢	٩,٢	٣,٥	٦,٢	١٠,٦	١٢,٨	الإجمالي
الصحة						
١,١	٢,٦	٠,٥	١,٣	٢,٢	٣,٢	المنتجات والآلات والأجهزة الطبية
١,١	٢,٩	٠,٩	١,٢	٢,٥	٣,٧	الخدمات الطبية في العيادات الخارجية
٠,٥	١,٠	٠,٢	٠,٤	١,٠	١,٦	خدمات المستشفيات
٢,٨	٦,٥	١,٦	٢,٩	٥,٧	٨,٤	الإجمالي

تابع / جدول ٧-١٥: الإنفاق حسب المحافظة - متوسط الفرد (ألف دينار/شهر) - يتبع

البصرة	ميسان	ذي قار	المتنى	القادسية	النجف	مجموعة السلع والخدمات
<b>النقل</b>						
١,٤	٣,٧	١,٧	٢,١	٥,٢	٦,٩	شراء وسائل النقل
٢,٧	٢,٩	١,٤	١,٥	٣,٦	٦,٩	تشغيل وسائل النقل الشخصية
١,٦	١,٠	١,٢	١,٤	٣,٠	٣,٢	خدمات النقل
٥,٧	٧,٦	٤,٣	٥,٠	١١,٨	١٧,٠	الإجمالي
<b>الاتصالات</b>						
٠,٠	٠,٠	٠,٠	٠,٠	٠,٠	٠,٠	خدمات البريد
٠,٣	٠,٤	٠,٣	٠,٣	٠,٤	٠,٦	أجهزة الهاتف والفاكس
٣,٩	٤,٢	٢,٣	٣,٢	٤,٤	٥,١	خدمات الهاتف والفاكس
٤,٣	٤,٧	٢,٦	٣,٥	٤,٨	٥,٧	الإجمالي
<b>الترويح والتسلية والثقافة</b>						
٠,٢	٠,٧	٠,٢	٠,٣	٠,٨	١,٠	الألات السمعية والبصرية وأجهزة التصوير ومعالجة المعلومات
(.)	٠,٠	(.)	٠,٠	(.)	(.)	سلع معمرة ترفيهية وثقافية أخرى
٠,١	١,١	٠,١	٠,١	٠,٣	٠,١	سلع ووسائل ترفيهية أخرى وللعبادة بالحدائق والحيوانات المنزلية
٠,٠	٠,٠	٠,٠	٠,٠	٠,٠	٠,٠	خدمات ترفيهية وثقافية
١,١	٠,٧	٠,٤	٠,٦	٠,٦	٠,٩	جراند وكتب وقرطاسية
١,١	٠,٣	٠,١	٠,١	١,٦	١,٧	السفرات المنظمة
٢,٧	٢,٨	١,٠	١,٢	٣,٤	٣,٩	الإجمالي
<b>التعليم</b>						
٠,٢	٠,٤	٠,٤	٠,١	١,٤	٠,٥	التعليم قبل الابتدائي والابتدائي
٠,١	٠,٥	٠,٢	٠,٠	١,٥	٠,٦	التعليم الثانوي
(.)	(.)	(.)	(.)	(.)	(.)	التعليم ما بعد الثانوي
٠,٠	٠,٠	٠,٠	٠,٠	٠,٠	٠,٠	التعليم غير المحدد بمستوى
٠,٣	٠,٨	٠,٧	٠,١	٣,١	١,١	الإجمالي
<b>مطاعم وفنادق</b>						
٠,٣	٠,٦	٠,٤	٠,٣	١,٠	١,٨	خدمات المطاعم والمقاهي
٠,١	٠,٥	(.)	٠,١	٠,٥	٠,٧	خدمات الإقامة في الفنادق
٠,٤	١,١	٠,٤	٠,٤	١,٥	٢,٥	الإجمالي
<b>سلع وخدمات متفرقة</b>						
٤,٣	٣,٩	٢,٠	٣,٢	٢,٩	٤,٢	العناية الشخصية
٠,٣	٠,٦	٠,٢	٠,٣	١,١	١,٣	سلع شخصية غير مذكورة في مكان آخر
٠,٠	٠,٠	٠,٠	٠,٠	٠,٠	٠,٠	خدمات الحماية الاجتماعية
٠,٠	٠,٠	٠,٠	٠,٠	٠,٠	٠,٠	التأمين
٠,٠	٠,٠	٠,٠	٠,٠	٠,٠	٠,٠	خدمات مالية غير مذكورة في مكان آخر
٠,٥	٢,٣	٠,٤	٠,٣	٢,٤	٢,٦	خدمات أخرى غير مذكورة في مكان آخر
٥,١	٦,٨	٢,٧	٣,٨	٦,٤	٨,١	الإجمالي
١٣٢,٣	١٤٥,٤	٩٦,٨	١١١,٢	١٥٢,١	١٨٢,٦	الإجمالي العام

## تابع / جدول ٧-١٥: الإنفاق حسب المحافظة - متوسط الفرد (ألف دينار/شهر) - يتبع

العراق	بقية المحافظات	بغداد	كردستان	مجموعة السلع والخدمات
المواد الغذائية والمشروبات غير الروحية				
١١,٢	٩,٠	١٣,٨	١٦,٦	الحبوب ومنتجاتها
١١,١	٩,٢	١١,٦	١٧,٩	اللحوم
٢,٠	٢,٠	٢,٤	١,٢	سمك وثمار البحر
٧,٢	٦,١	٩,٧	٨,٠	الألبان والبيض
٣,٣	٣,٠	٣,٢	٤,٧	زيوت ودهون
٤,٩	٣,٨	٥,٢	٨,٩	الفواكه
١٤,٤	١٣,٣	١٦,١	١٦,٦	الخضراوات
٤,٢	٣,٨	٤,٨	٥,٣	سكر ومربي وعسل وشوكولاته وسكاكر
١,٤	١,٤	١,٧	١,٠	منتجات غذائية غير مذكورة في مكان آخر
١,٣	١,٢	١,٤	١,٨	قهوة وشاي وكاكاو
١,٣	١,٢	١,٨	١,١	مياه معدنية ومرطبات وعصير الفواكه والخضار
٦٢,٣	٥٣,٩	٧١,٦	٨٣,١	الإجمالي
١,٠	٠,٨	١,٧	١,٠	مشروبات روحية وتبغ وتبناك
الملابس والأحذية				
١٠,٥	٨,٨	١٠,١	١٨,٠	الملابس
٣,٠	٢,٦	٣,١	٤,٨	الأحذية
١٣,٥	١١,٣	١٣,٢	٢٢,٧	الإجمالي
مسكن وماء وغاز وكهرباء ومحروقات أخرى				
٣٤,٨	٢٦,٠	٥٥,٣	٤١,٣	الإيجارات التقديرية
٣,٨	٣,١	٣,٦	٦,٨	صيانة وتصلح المسكن
٠,٨	٠,٧	٠,٧	١,١	تزويد المياه وخدمات متفرقة تتعلق بالمسكن
١٣,٢	١١,٢	١٥,٣	١٨,٣	كهرباء وغاز ومحروقات أخرى
٥٢,٥	٤٠,٩	٧٤,٩	٦٧,٥	الإجمالي
أثاث وتجهيزات منزلية وصيانة مستمرة للسلع المنزلية				
٢,٥	١,٨	١,٤	٦,٨	الأثاث والمفروشات وأغطية الأرضية
١,٣	١,٣	٠,٩	٢,٠	المنسوجات المنزلية
٢,٥	٢,١	٢,٣	٤,٢	الأجهزة المنزلية
٠,٣	٠,٢	٠,٢	٠,٧	الأواني ولوازم السفر
٠,٩	٠,٨	٠,٨	١,٦	معدات ولوازم تخص المسكن والحدائق
٣,٠	٢,٥	٣,٠	٤,٧	سلع وخدمات متعلقة بالصيانة المستمرة للسلع المنزلية
١٠,٤	٨,٧	٨,٦	١٩,٩	الإجمالي
الصحة				
٢,٩	٢,٢	٣,٦	٥,١	المنتجات والآلات والأجهزة الطبية
٢,٩	٢,٣	٣,١	٥,٣	الخدمات الطبية في العيادات الخارجية
١,٣	٠,٩	١,٧	١,٩	خدمات المستشفيات
٧,١	٥,٤	٨,٤	١٢,٣	الإجمالي

تابع / جدول ٧-١٥: الإنفاق حسب المحافظة - متوسط الفرد (ألف دينار/شهر)

العراق	بقية المحافظات	بغداد	كردستان	مجموعة السلع والخدمات
<b>النقل</b>				
٦,٨	٤,٠	٢,٥	٢٣,٩	شراء وسائل النقل
٦,٠	٤,٧	٨,١	٨,٣	تشغيل وسائل النقل الشخصية
٣,١	٢,٢	٦,١	٢,٧	خدمات النقل
١٥,٩	١٠,٩	١٦,٧	٣٤,٩	الإجمالي
<b>الاتصالات</b>				
(.)	(.)	(.)	(.)	خدمات البريد
٠,٧	٠,٥	٠,٦	١,٦	أجهزة الهاتف والفاكس
٤,٦	٣,٨	٥,٨	٦,٥	خدمات الهاتف والفاكس
٥,٣	٤,٣	٦,٤	٨,١	الإجمالي
<b>الترويح والتسلية والثقافة</b>				
٠,٩	٠,٥	٠,٧	٢,٩	الألات السمعية والبصرية وأجهزة التصوير ومعالجة المعلومات
(.)	(.)	(.)	(.)	سلع معمرة ترفيهية وثقافية أخرى
٠,٤	٠,٤	٠,٢	٠,٥	سلع ووسائل ترفيهية أخرى وللغاية بالحدائق والحيوانات المنزلية
٠,٠	٠,٠	٠,٠	٠,٠	خدمات ترفيهية وثقافية
١,١	٠,٨	١,٤	١,٦	جراند وكتب وقرطاسية
٠,٨	٠,٧	٠,٥	١,٣	السفرات المنظمة
٣,٣	٢,٦	٣,٠	٦,٥	الإجمالي
<b>التعليم</b>				
٠,٥	٠,٤	٠,٧	٠,٨	التعليم قبل الابتدائي والابتدائي
٠,٥	٠,٤	٠,٦	٠,٧	التعليم الثانوي
(.)	(.)	(.)	٠,١	التعليم ما بعد الثانوي
٠,٠	٠,٠	٠,٠	٠,٠	التعليم غير المحدد بمستوى
١,٢	٠,٨	١,٦	١,٨	الإجمالي
<b>مطاعم وفنادق</b>				
١,٣	٠,٧	٢,٨	١,٤	خدمات المطاعم والمقاهي
٠,٥	٠,٢	٠,٨	١,١	خدمات الإقامة في الفنادق
١,٧	٠,٩	٣,٦	٢,٥	الإجمالي
<b>سلع وخدمات متفرقة</b>				
٣,٨	٣,٣	٤,٨	٤,٣	العناية الشخصية
١,١	٠,٨	٠,٥	٣,٢	سلع شخصية غير مذكورة في مكان آخر
٠,٠	٠,٠	٠,٠	٠,٠	خدمات الحماية الاجتماعية
٠,٠	٠,٠	٠,٠	٠,٠	التأمين
٠,٠	٠,٠	٠,٠	٠,٠	خدمات مالية غير مذكورة في مكان آخر
١,٤	١,١	١,٩	٢,٠	خدمات أخرى غير مذكورة في مكان آخر
٦,٣	٥,٢	٧,٢	٩,٥	الإجمالي
١٨٠,٧	١٤٥,٦	٢١٧,١	٢٦٩,٩	الإجمالي العام

## جدول ٧-١٦: الإنفاق حسب المحافظة - متوسط الأسرة (ألف دينار/شهر) - يتبع

ديالى	اربيل	كركوك	السليمانية	نينوى	دهوك	مجموعة السلع والخدمات
المواد الغذائية والمشروبات غير الروحية						
٦٤,٥	٨٨,٧	٦٠,٢	١٠١,٤	٤٣,٥	٦٨,٥	الحبوب ومنتجاتها
٥٢,٨	٩٠,٨	٦٤,١	١١٩,٩	٥٢,٩	٦٠,٨	اللحوم
٦,٢	٥,٠	٢,٤	٩,٨	٢,١	٢,٧	سمك وثمار البحر
٤٠,٨	٤٢,٤	٣٩,١	٤٣,٠	٣٧,٨	٤٧,٥	الألبان والبيض
١٨,٧	٢٤,٨	٢١,٤	٢٤,٦	١٩,٨	٢٨,٦	زيوت ودهون
٢٢,٩	٤٥,٥	٣١,١	٦٠,٥	١٧,٤	٢٨,٩	الفواكه
٩٠,٣	٩٣,٤	٩٠,٢	٩٣,٤	٦٥,٥	٧٧,٧	الخضراوات
٢٨,٧	٢٥,٨	٢٥,٦	٣١,٦	٢٣,١	٢٩,٣	سكر ومربى وعسل وشوكولاته وسكاكر
٧,٩	٥,٣	٥,٣	٥,٦	٦,٠	٤,٢	منتجات غذائية غير مذكورة في مكان آخر
٨,٧	٨,٧	٧,١	١٢,٠	٦,٨	٧,٨	قهوة وشاي وكاكاو
٥,٦	٥,٧	٣,٥	٦,٩	٨,١	٤,٤	مياه معدنية ومرطبات وعصير الفواكه والخضار
٣٤٧,١	٤٣٦,١	٣٥٠,١	٥٠٨,٧	٢٨٣,١	٣٦٠,٣	الإجمالي
٤,٩	٥,٢	٤,٥	٤,٧	٥,٦	٧,٩	مشروبات روحية وتبغ وتبناك
الملابس والأحذية						
٥١,٢	٩٣,٦	٥٦,٨	٩٥,١	٥١,١	١١٠,٣	الملابس
١٨,٢	٢٥,٢	١٦,٠	٢٦,٠	١٤,٠	٢٧,٢	الأحذية
٦٩,٤	١١٨,٨	٧٢,٨	١٢١,١	٦٥,١	١٣٧,٥	الإجمالي
مسكن وماء وغاز وكهرباء ومحروقات أخرى						
١٣١,١	٢٤٥,٣	١٨٦,٩	٢٠٩,٠	١٥٥,٧	٢٢٠,٨	الايجازات التقديرية
١٨,٤	٣٦,٨	١٦,٨	٣٦,١	١١,٥	٣٨,٦	صيانة وتصلح المسكن
٣,٢	٦,٩	٦,٠	٦,٨	١,٨	٢,٦	تزويد المياه وخدمات متفرقة تتعلق بالمسكن
٨٦,٩	١٠٦,٣	٩٦,٣	٩١,٤	٨٨,٩	١٠٥,٠	كهرباء وغاز ومحروقات أخرى
٢٣٩,٥	٣٩٥,٢	٣٠٦,١	٣٤٣,٣	٢٥٧,٩	٣٦٧,٠	الإجمالي
أثاث وتجهيزات منزلية وصيانة مستمرة للسلع المنزلية						
٩,٠	٢٤,٢	٩,٣	٤٨,٨	١٠,٣	٣٣,٦	الأثاث والمفروشات وأغطية الأرضية
٧,١	١٠,٠	٦,٩	٨,٨	٥,٧	١٦,٥	المنسوجات المنزلية
١٤,٥	٢٠,٦	١٢,٢	٢٤,٨	٨,١	٢١,٨	الأجهزة المنزلية
١,٧	٢,٤	١,٢	٥,٠	١,٢	٣,١	الأواني ولوازم السفر
٢,٩	٨,٠	٤,٢	١٠,٨	٢,٦	٦,٧	معدات ولوازم تخص المسكن والحديقة
١٦,٧	٢٤,٤	١٩,٣	٢٤,٤	١٣,٢	٢٩,١	سلع وخدمات متعلقة بالصيانة المستمرة للسلع المنزلية
٥٢,١	٨٩,٦	٥٣,٢	١٢٢,٥	٤١,١	١١٠,٩	الإجمالي
الصحة						
١١,١	٣١,١	١٦,٧	٢٩,١	١٢,٢	١٨,٠	المنتجات والألات والأجهزة الطبية
١٨,١	٣٣,٦	٨,٩	٢٦,٨	٨,٢	٢٣,٥	الخدمات الطبية في العيادات الخارجية
٣,٨	١٢,١	٤,١	٩,٩	٧,٤	٩,٢	خدمات المستشفيات
٣٢,٩	٧٦,٨	٢٩,٧	٦٥,٧	٢٧,٨	٥٠,٨	الإجمالي



جدول ٧-١٦: الإنفاق حسب المحافظة - متوسط الأسرة (ألف دينار/شهر) - يتبع

ديالى	اربيل	كركوك	السليمانية	نينوى	دهوك	مجموعة السلع والخدمات
<b>النقل</b>						
٢٣,١	١١٨,٦	٩,٩	١٦٩,١	١٧,٥	٦٦,٨	شراء وسائل النقل
٢٣,٩	٤٩,٣	٣٩,٩	٤٨,٦	٣٧,٢	٣١,٥	تشغيل وسائل النقل الشخصية
٢٠,٥	٨,٧	١١,٢	٢٢,٦	١٥,٩	٩,٥	خدمات النقل
٦٧,٥	١٧٦,٦	٦١,٠	٢٤٠,٣	٧٠,٧	١٠٧,٨	الإجمالي
<b>الاتصالات</b>						
٠,٠	٠,١	٠,٠	(.)	٠,٠	(.)	خدمات البريد
٣,٨	٨,٣	١,٨	٩,٤	٢,٢	٩,١	أجهزة الهاتف والفاكس
٢٥,٧	٣٠,٧	١٨,٢	٣٧,٤	٢٠,٢	٣٨,٢	خدمات الهاتف والفاكس
٢٩,٥	٣٩,٠	٢٠,٠	٤٦,٨	٢٢,٤	٤٧,٣	الإجمالي
<b>الترويح والتسلية والثقافة</b>						
٣,٩	١٣,٤	٢,٣	١٨,٦	٣,٤	١٣,٤	الألات السمعية والبصرية وأجهزة التصوير ومعالجة المعلومات
٠,٠	٠,١	٠,٠	٠,٣	(.)	(.)	سلع معمرة ترفيهية وثقافية أخرى
١,٠	٤,٣	٠,٥	٢,٥	٤,٩	١,٧	سلع ووسائل ترفيهية أخرى وللعناية بالحدائق والحيوانات المنزلية
٠,٠	٠,٠	٠,٠	٠,٠	٠,٠	٠,٠	خدمات ترفيهية وثقافية
٦,٩	٨,٦	٥,٢	٧,٨	٤,٣	٩,٤	جرائد وكتب وقرطاسية
٤,٤	١٠,٣	٦,٨	٣,٤	٣,٥	٨,٣	السفرات المنظمة
١٧,٠	٣٨,٤	١٥,٠	٣٣,٥	١٦,٤	٣٣,٩	الإجمالي
<b>التعليم</b>						
٣,٣	١,٦	٠,٣	٣,٣	٢,٤	١١,٢	التعليم قبل الابتدائي والابتدائي
٢,٤	٣,٤	٠,١	٣,١	٤,٥	٦,٦	التعليم الثانوي
(.)	٠,١	٠,٠	٠,٦	(.)	٠,١	التعليم ما بعد الثانوي
٠,٢	١,٤	٠,٤	١,٧	٠,٢	٠,٣	التعليم غير المحدد بالمستوى
٥,٩	٦,٥	٠,٨	٨,٧	٧,١	١٨,٢	الإجمالي
<b>مطاعم وفنادق</b>						
٥,٥	٥,٤	٢,٧	١٢,٥	١,٤	١,٨	خدمات المطاعم والمقاهي
١,٨	١٢,١	٠,٤	١,٢	٠,٦	٤,٤	خدمات الإقامة في الفنادق
٧,٢	١٧,٥	٣,٠	١٣,٦	٢,٠	٦,٢	الإجمالي
<b>سلع وخدمات متفرقة</b>						
١٨,٠	٢٢,٩	١٩,٤	٢٣,٨	١٤,٨	٢٢,٧	العناية الشخصية
٠,٠	٠,٠	٠,٠	٠,٠	٠,٠	٠,٠	سلع شخصية غير مذكورة في مكان آخر
٤,٩	١٣,٥	٤,٢	٢٠,٩	٩,٧	١٦,٥	خدمات الحماية الاجتماعية
٠,٠	٠,٠	٠,٠	٠,٠	٠,٠	٠,٠	التأمين
٠,٠	٠,٠	٠,٠	٠,٠	٠,٠	٠,٠	خدمات مالية غير مذكورة في مكان آخر
٣,٢	١١,٤	٠,٨	١٠,٢	٦,٣	١١,٥	خدمات أخرى غير مذكورة في مكان آخر
٢٦,١	٤٧,٨	٢٤,٤	٥٤,٨	٣٠,٩	٥٠,٨	الإجمالي
٨٩٩,١	١٤٤٧,٧	٩٤٠,٦	١٥٦٣,٩	٨٣٠,٠	١٢٩٨,٦	الإجمالي العام

## تابع / جدول ٧-١٦: الإنفاق حسب المحافظة - متوسط الأسرة (ألف دينار/شهر) - يتبع

مجموعة السلع والخدمات	الأنبار	بغداد	بابل	كربلاء	واسط	صلاح الدين
<b>المواد الغذائية والمشروبات غير الروحية</b>						
الحبوب ومنتجاتها	٦٩,٤	٨٧,١	٧١,٩	٥٥,٦	٥٩,٦	٧٦,٩
اللحوم	١٠٢,٩	٧٢,٩	٥٨,٣	٥٧,٢	٥٧,١	٨٨,٨
سمك وثمار البحر	٧,٦	١٥,٢	١٤,٨	١٧,٤	١١,٩	١١,٨
الألبان والبيض	٤٩,٨	٦١,٢	٣٦,٣	٤٠,٩	٢٩,٨	٥٧,١
زيوت ودهون	٢٨,٩	١٩,٨	٢٢,١	١٨,٦	١٨,٩	٣١,٧
الفواكه	٢٩,٠	٣٢,٦	٢٥,٤	٣٢,٣	٢٧,٧	٢٨,٩
الخضراوات	٩٩,٥	١٠١,٤	١٠٠,٥	٨٦,٨	٨٦,٤	١١٢,٦
سكر ومرابي وعسل وشوكولاته وسكاكر	٣٦,٣	٣٠,٠	٢٣,٣	٢٢,٦	٢٧,٣	٣٧,١
منتجات غذائية غير مذكورة في مكان آخر	٩,٤	١٠,٦	١١,٤	١٠,٨	١٤,٢	١١,٢
قهوة وشاي وكاكاو	٨,١	٨,٦	٨,٦	٥,٦	١٠,٨	١٠,٥
مياه معدنية ومرطبات وعصير الفواكه والخضار	٨,٦	١١,١	٥,٠	٧,٥	٤,٦	٩,٠
الإجمالي	٤٤٩,٦	٤٥٠,٦	٣٧٧,٤	٣٥٥,٣	٣٤٨,٣	٤٧٥,٦
مشروبات روحية وتبغ وتبناك	٦,٦	١٠,٥	٥,٨	٥,٣	٣,٧	٦,٢
<b>الملابس والأحذية</b>						
الملابس	٦٠,١	٦٣,٨	٨٦,٤	٦٤,٠	٥١,٧	٨٤,٧
الأحذية	٢٠,٠	١٩,٥	٢١,٣	١٧,٣	١٧,٦	٢٣,١
الإجمالي	٨٠,١	٨٣,٣	١٠٧,٧	٨١,٢	٦٩,٢	١٠٧,٩
<b>مسكن وماء وغاز وكهرباء ومحروقات أخرى</b>						
الايجارات التقديرية	١٨٨,٨	٣٤٧,٧	١٥٩,٥	٢١١,١	١٤٤,٢	١٥١,٣
صيانة وتصلح المسكن	١٩,٥	٢٢,٦	٣٧,٣	٢٣,٩	١٥,٧	٢٥,٢
تزويد المياه وخدمات متفرقة تتعلق بالمسكن	٥,٤	٤,٧	٨,٨	٤,٩	٥,٦	٤,٦
كهرباء وغاز ومحروقات أخرى	١٠٢,٧	٩٦,٦	٥٥,٦	٦١,٦	٧٤,٥	٩٩,٧
الإجمالي	٣١٦,٤	٤٧١,٥	٢٦١,١	٣٠١,٥	٢٤٠,٠	٢٨٠,٨
<b>أثاث وتجهيزات منزلية وصيانة مستمرة للسلع المنزلية</b>						
الأثاث والمفروشات وأغطية الأرضية	١٠,٢	٩,١	٢٠,١	٢٠,٦	٦,٨	٢١,٩
المنسوجات المنزلية	٦,٩	٥,٧	١٤,٤	١٢,٢	٥,٦	١٤,١
أجهزة المنزلية	١١,٢	١٤,٧	٢٣,٧	٢١,٢	١٥,٢	٢٤,٦
الأواني ولوازم السفر	٢,١	١,٢	١,٩	١,١	١,٤	١,٠
معدات ولوازم تخص المسكن والحديقة	٣,٩	٤,٩	٨,٦	٦,٢	٥,٠	٧,١
سلع وخدمات متعلقة بالصيانة المستمرة للسلع المنزلية	١٧,٧	١٨,٨	١٨,١	١٤,٧	١٥,١	٢٠,٢
الإجمالي	٥١,٩	٥٤,٤	٨٦,٨	٧٦,٠	٤٩,١	٨٨,٩
<b>الصحة</b>						
المنتجات والألات والأجهزة الطبية	١٨,٤	٢٢,٨	١٩,٩	١٨,٧	١٣,٣	٢٣,٢
الخدمات الطبية في العيادات الخارجية	٢٠,٤	١٩,٥	٢٦,٥	١٣,١	١٣,٤	٣٢,٣
خدمات المستشفيات	١٣,٨	١٠,٩	٦,٢	٢,٦	٤,٥	١٤,١
الإجمالي	٥٢,٦	٥٣,٢	٥٢,٦	٣٤,٤	٣١,٢	٦٩,٥

تابع / جدول ٧-١٦: الإنفاق حسب المحافظة - متوسط الأسرة (ألف دينار/شهر) - يتبع

مجموعة السلع والخدمات	ألتابار	بغداد	بابل	كربلاء	واسط	صلاح الدين
<b>النقل</b>						
شراء وسائل النقل	١٧,٢	١٥,٧	٢٨,٤	٩٠,٦	١٥,٩	٦١,٨
تشغيل وسائل النقل الشخصية	٤٤,١	٥٠,٧	٣٠,١	٣٥,٧	١٧,٥	٦٨,٤
خدمات النقل	١٢,٨	٣٨,٧	٢٤,٧	١٣,٥	١١,٨	٩,٨
الإجمالي	٧٤,٠	١٠٥,٠	٨٣,٢	١٣٩,٨	٤٥,٢	١٤٠,٠
<b>الاتصالات</b>						
خدمات البريد	٠,٢	(.)	٠,٠	٠,٠	٠,٠	٠,١
أجهزة الهاتف والفاكس	١,٩	٣,٧	٣,٥	٤,٤	٤,٨	٥,٨
خدمات الهاتف والفاكس	٢٨,٠	٣٦,٣	٢٧,٩	٢٨,٣	٢٥,٩	٢٩,٩
الإجمالي	٣٠,١	٤٠,١	٣١,٤	٣٢,٧	٣٠,٧	٣٥,٨
<b>الترويح والتسلية والثقافة</b>						
الألات السمعية والبصرية وأجهزة التصوير ومعالجة المعلومات	٢,٢	٤,٥	٤,٠	٤,١	٣,٣	٤,٩
سلع معمرة ترفيهية وثقافية أخرى	٠,١	٠,٠	٠,٠	٠,٠	٠,٠	٠,٢
سلع ووسائل ترفيهية أخرى وللعبادة بالحدائق والحيوانات المنزلية	١,٥	١,٢	٦,٩	٠,٦	١,٢	٣,٨
خدمات ترفيهية وثقافية	٠,٠	٠,٠	٠,٠	٠,٠	٠,٠	٠,٠
جراند وكتب وقرطاسية	٦,٢	٨,٧	٧,٢	٣,٦	٥,٤	٥,٢
السفرات المنظمة	٠,٨	٣,٤	٤,٨	٨,٧	٠,٦	٥,٤
الإجمالي	١١,٣	١٩,٠	٢٤,٣	١٧,٣	١٠,٩	٢٠,٢
<b>التعليم</b>						
التعليم قبل الابتدائي والابتدائي	٣,٢	٤,٢	١,٨	١,٠	٣,٠	٢,٢
التعليم الثانوي	٣,٠	٣,٧	٢,١	١,٦	١,٣	٢,٣
التعليم ما بعد الثانوي	٠,١	٠,٢	٠,١	٠,٠	٠,٠	٠,٠
التعليم غير المحدد بالمستوى	٠,٣	٢,٢	٠,٦	٠,٢	٠,٢	٠,٨
الإجمالي	٦,٦	١٠,٣	٤,٦	٢,٨	٤,٥	٥,٢
<b>مطاعم وفنادق</b>						
خدمات المطاعم والمقاهي	٥,١	١٧,٩	٥,١	٦,٧	٤,٨	٦,٤
خدمات الإقامة في الفنادق	٢,٠	٤,٩	٠,٥	٣,٢	٠,٢	١,٦
الإجمالي	٧,١	٢٢,٨	٥,٥	٩,٩	٥,٠	٨,٠
<b>سلع وخدمات متفرقة</b>						
العناية الشخصية	٢٧,٣	٣٠,١	٢٦,٦	١٩,٩	٢١,١	٢٥,٢
سلع شخصية غير مذكورة في مكان آخر	٠,٠	٠,٠	٠,٠	٠,٠	٠,٠	٠,٠
خدمات الحماية الاجتماعية	٤,٨	٣,٠	٥,٥	٥,٢	٢,٥	٥,٦
التأمين	٠,٠	٠,٠	٠,٠	٠,٠	٠,٠	٠,٠
خدمات مالية غير مذكورة في مكان آخر	٠,٠	٠,٠	٠,٠	٠,٠	٠,٠	٠,٠
خدمات أخرى غير مذكورة في مكان آخر	٩,١	١٢,٠	٥,٤	١٧,٨	٣,٢	٦,٣
الإجمالي	٤١,٢	٤٥,١	٣٧,٤	٤٢,٩	٢٦,٨	٣٧,١
الإجمالي العام	١١٢٧,٥	١٣٦٥,٧	١٠٧٧,٨	١٠٩٩,٣	٨٦٤,٧	١٢٧٥,٤

## تابع / جدول ٧-١٦: الإنفاق حسب المحافظة - متوسط الأسرة (ألف دينار/شهر) - يتبع

البصرة	ميسان	ذي قار	المتنى	القادسية	النجف	مجموعة السلع والخدمات
المواد الغذائية والمشروبات غير الروحية						
٥٢,٩	٦٦,٠	٥٤,١	٥٣,٨	٨٢,١	٥٦,٦	الحبوب ومنتجاتها
٤٥,٩	٥٥,٣	٥٠,٨	٦٠,٢	٦٥,٩	٦٦,٧	اللحوم
٢٣,١	٣٣,٨	١٩,٢	١٨,٤	١٧,٨	٢١,٩	سمك وثمار البحر
٣٥,٣	٤٨,٩	٣٥,٩	٤٢,٣	٤١,٢	٤٤,٩	الألبان والبيض
١٦,٢	١٤,٧	١٧,٠	١٥,٧	١٨,٨	١٣,٣	زيوت ودهون
٢٤,٣	٢٩,٤	١٨,٣	٢٣,٩	٢٧,٧	٣١,٦	الفواكه
٨٧,٧	١٠٣,٥	٨١,٢	٨٢,٤	٩٧,٤	٨٧,٤	الخضراوات
١٨,٨	٣٢,٦	٢٠,١	١٨,٥	٢٥,٠	٢٢,٩	سكر ومربي وعسل وشوكولاته وسكاكر
١١,٦	١٢,٣	٦,٣	١١,٣	١٢,٢	٦,٩	منتجات غذائية غير مذكورة في مكان آخر
٤,٤	٦,٨	٧,٧	٧,٧	١١,٩	٧,٥	قهوة وشاي وكاكاو
٩,٩	٢٠,٦	٥,٦	١١,٣	٨,٠	١٠,٣	مياه معدنية ومرطبات وعصير الفواكه والخضار
٣٣٠,٢	٤٢٣,٩	٣١٦,٢	٣٤٥,٤	٤٠٨,٠	٣٧٠,١	الإجمالي
٦,١	٤,٥	٢,٩	٥,١	٥,٥	٤,٤	مشروبات روحية وتبغ وتبناك
الملابس والأحذية						
٣٠,٤	٧٣,٣	٣٨,٩	٧٧,٢	٦٢,٢	٧٦,٣	الملابس
١٢,٣	٢٠,٤	١٣,٥	٢٠,٨	١٦,٤	١٧,٥	الأحذية
٤٢,٧	٩٣,٧	٥٢,٣	٩٧,٩	٧٨,٦	٩٣,٨	الإجمالي
مسكن وماء وغاز وكهرباء ومحروقات أخرى						
٢١٤,١	١٦٥,٩	١٥٢,٥	١٥٨,٣	١٥٥,٩	٢٣٢,٩	الإيجارات التقديرية
٣,٥	٣٠,١	١٦,٩	٨,٤	٣٥,٨	٤٥,٧	صيانة وتصلح المسكن
١,٦	٣,٨	٢,٣	٣,٣	٩,٠	٧,٠	تزويد المياه وخدمات متفرقة تتعلق بالمسكن
٥٣,٧	٧٨,٨	٤٨,٦	٥١,٨	٧٢,٧	٦٥,١	كهرباء وغاز ومحروقات أخرى
٢٧٢,٩	٢٧٨,٥	٢٢٠,٣	٢٢١,٨	٢٧٣,٥	٣٥٠,٧	الإجمالي
أثاث وتجهيزات منزلية وصيانة مستمرة للسلع المنزلية						
٥,٨	١٦,٢	٥,٠	٦,٣	١٥,٠	٢١,٥	الأثاث والمفروشات وأغطية الأرضية
٦,٤	٩,٣	٢,٨	١٠,٢	١٣,٢	١٠,٦	المنسوجات المنزلية
٦,٨	١٥,٦	٥,١	١٠,٨	٢٥,٠	١٨,٨	الأجهزة المنزلية
١,١	٢,٦	٠,٦	١,٦	١,٤	١,٦	الأواني ولوازم السفر
٣,٩	٥,٨	٢,٨	٤,٨	٦,١	١٠,٦	معدات ولوازم تخص المسكن والحدائق
٢١,٥	٢٠,٤	٩,٣	١٣,٣	١٦,٣	٢٢,٠	سلع وخدمات متعلقة بالصيانة المستمرة للسلع المنزلية
٤٥,٤	٦٩,٩	٢٥,٦	٤٧,٠	٧٧,١	٨٥,٠	الإجمالي
الصحة						
٧,١	١٩,٤	٣,٥	٩,٩	١٦,٠	٢١,٠	المنتجات والألات والأجهزة الطبية
٧,٠	٢٢,١	٦,٨	٩,٣	١٨,١	٢٤,٦	الخدمات الطبية في العيادات الخارجية
٣,٣	٧,٥	١,٣	٣,٢	٧,٧	١٠,٤	خدمات المستشفيات
١٧,٤	٤٩,٠	١١,٦	٢٢,٤	٤١,٧	٥٦,٠	الإجمالي

تابع / جدول ٧-١٦: الإنفاق حسب المحافظة - متوسط الأسرة (ألف دينار/شهر) - يتبع

مجموعة السلع والخدمات	النجف	القادسية	المتنى	ذي قار	ميسان	البصرة
<b>النقل</b>						
شراء وسائل النقل	٤٥,٩	٣٨,٢	١٦,٠	١٢,٧	٢٧,٧	٩,٠
تشغيل وسائل النقل الشخصية	٤٦,٠	٢٦,٤	١١,٣	١٠,٧	٢٢,٣	١٦,٩
خدمات النقل	٢١,٤	٢١,٦	١٠,٩	٨,٨	٧,٤	١٠,٠
الإجمالي	١١٣,٤	٨٦,٢	٣٨,١	٣٢,١	٥٧,٤	٣٥,٩
<b>الاتصالات</b>						
خدمات البريد	٠,٠	٠,٠	٠,٠	٠,٠	٠,٠	٠,٠
أجهزة الهاتف والفاكس	٤,٠	٣,٠	٢,٦	٢,٥	٣,٢	٢,١
خدمات الهاتف والفاكس	٣٤,١	٣٢,٣	٢٤,٣	١٧,١	٣٢,١	٢٤,٦
الإجمالي	٣٨,١	٣٥,٣	٢٦,٨	١٩,٦	٣٥,٣	٢٦,٨
<b>الترويح والتسلية والثقافة</b>						
الألات السمعية والبصرية وأجهزة التصوير ومعالجة المعلومات	٦,٩	٦,٠	٢,٣	١,١	٥,١	١,٣
سلع معمرة ترفيهية وثقافية أخرى	(.)	(.)	٠,٠	(.)	٠,٠	(.)
سلع ووسائل ترفيهية أخرى وللغاية بالحدائق والحيوانات المنزلية	٠,٧	٢,٣	٠,٧	٠,٦	٨,٠	٠,٨
خدمات ترفيهية وثقافية	٠,٠	٠,٠	٠,٠	٠,٠	٠,٠	٠,٠
جراند وكتب وقرطاسية	٦,٣	٤,٥	٤,٧	٣,٠	٥,١	٦,٨
السفرات المنظمة	١١,١	١١,٥	٠,٦	٠,٥	٢,٤	٦,٨
الإجمالي	٢٥,٧	٢٥,٠	٩,٥	٧,٥	٢١,١	١٧,٢
<b>التعليم</b>						
التعليم قبل الابتدائي والابتدائي	٣,٠	١٠,٢	٠,٤	٣,١	٢,٨	١,٥
التعليم الثانوي	٣,٩	١١,٠	(.)	١,٨	٣,٦	٠,٥
التعليم ما بعد الثانوي	٠,٢	٠,١	(.)	(.)	(.)	(.)
التعليم غير المحدد بالمستوى	٠,٥	١,١	٠,١	٠,١	٠,٠	٠,١
الإجمالي	٧,٥	٢٢,٥	٠,٦	٤,٩	٦,٤	٢,١
<b>مطاعم وفنادق</b>						
خدمات المطاعم والمقاهي	١٢,٠	٧,١	٢,٢	٢,٩	٤,٨	٢,١
خدمات الإقامة في الفنادق	٤,٨	٣,٨	٠,٩	٠,٢	٣,٦	٠,٣
الإجمالي	١٦,٨	١٠,٩	٣,١	٣,١	٨,٤	٢,٤
<b>سلع وخدمات متفرقة</b>						
العناية الشخصية	٢٧,٩	٢١,٢	٢٤,١	١٥,٠	٢٩,٥	٢٦,٨
سلع شخصية غير مذكورة في مكان آخر	٠,٠	٠,٠	٠,٠	٠,٠	٠,٠	٠,٠
خدمات الحماية الاجتماعية	٨,٦	٧,٩	٢,٥	١,٧	٤,٨	١,٩
التأمين	٠,٠	٠,٠	٠,٠	٠,٠	٠,٠	٠,٠
خدمات مالية غير مذكورة في مكان آخر	٠,٠	٠,٠	٠,٠	٠,٠	٠,٠	٠,٠
خدمات أخرى غير مذكورة في مكان آخر	١٧,٠	١٧,٨	٢,١	٣,١	١٧,٢	٣,٤
الإجمالي	٥٣,٦	٤٧,٠	٢٨,٨	١٩,٨	٥١,٤	٣٢,٠
الإجمالي العام	١٢١٥,١	١١١١,٣	٨٤٦,٥	٧١٦,٠	١٠٩٩,٦	٨٣٠,٩

## تابع / جدول ٧-١٦: الإنفاق حسب المحافظة - متوسط الأسرة (ألف دينار/شهر)

العراق	بقية المحافظات	بغداد	كردستان	مجموعة السلع والخدمات
<b>المواد الغذائية والمشروبات غير الروحية</b>				
٧١,٥	٦٠,٠	٨٧,١	٩٠,١	الحبوب ومنتجاتها
٧٠,٣	٦١,٠	٧٢,٩	٩٧,٢	اللحوم
١٢,٦	١٣,٥	١٥,٢	٦,٦	سمك وثمار البحر
٤٥,٦	٤٠,٥	٦١,٢	٤٣,٧	الألبان والبيض
٢٠,٩	١٩,٨	١٩,٨	٢٥,٥	زيوت ودهون
٣١,٢	٢٥,٤	٣٢,٦	٤٨,٦	الفواكه
٩١,٧	٨٨,٦	١٠١,٤	٩٠,٢	الخضراوات
٢٧,٠	٢٥,٣	٣٠,٠	٢٩,٠	سكر ومربي وعسل وشوكولاته وسكاكر
٨,٨	٩,٢	١٠,٦	٥,٢	منتجات غذائية غير مذكورة في مكان آخر
٨,٣	٧,٧	٨,٦	٩,٩	قهوة وشاي وكاكاو
٨,٣	٧,٩	١١,١	٥,٩	مياه معدنية ومرطبات وعصير الفواكه والخضار
٣٩٦,٢	٣٥٩,٠	٤٥٠,٦	٤٥١,٩	الإجمالي
٦,٤	٥,٢	١٠,٥	٥,٥	مشروبات روحية وتبغ وتبناك
<b>الملابس والأحذية</b>				
٦٦,٩	٥٨,٥	٦٣,٨	٩٧,٧	الملابس
١٩,٢	١٧,٠	١٩,٥	٢٥,٩	الأحذية
٨٦,٠	٧٥,٥	٨٣,٣	١٢٣,٦	الإجمالي
<b>مسكن وماء وغاز وكهرباء ومحروقات أخرى</b>				
٢٢٠,٩	١٧٢,٩	٣٤٧,٧	٢٢٤,٦	الايجازات التقديرية
٢٣,٩	٢٠,٤	٢٢,٦	٣٦,٩	صيانة وتصلح المسكن
٤,٨	٤,٤	٤,٧	٥,٩	تزويد المياه وخدمات متفرقة تتعلق بالمسكن
٨٤,١	٧٤,٨	٩٦,٦	٩٩,٦	كهرباء وغاز ومحروقات أخرى
٣٣٣,٧	٢٧٢,٦	٤٧١,٥	٣٦٧,٠	الإجمالي
<b>أثاث وتجهيزات منزلية وصيانة مستمرة للسلع المنزلية</b>				
١٦,٠	١٢,٢	٩,١	٣٦,٧	الأثاث والمفروشات وأغطية الأرضية
٨,٢	٨,٤	٥,٧	١٠,٨	المنسوجات المنزلية
١٥,٨	١٤,١	١٤,٧	٢٢,٧	أجهزة المنزلية
١,٨	١,٤	١,٢	٣,٧	الأواني ولوازم السفر
٥,٧	٥,٠	٤,٩	٨,٩	معدات ولوازم تخص المسكن والحديقة
١٨,٩	١٧,٠	١٨,٨	٢٥,٤	سلع وخدمات متعلقة بالصيانة المستمرة للسلع المنزلية
٦٦,٤	٥٨,٠	٥٤,٤	١٠٨,٢	الإجمالي
<b>الصحة</b>				
١٨,٦	١٤,٣	٢٢,٨	٢٧,٦	المنتجات والألات والأجهزة الطبية
١٨,٦	١٥,٣	١٩,٥	٢٨,٦	الخدمات الطبية في العيادات الخارجية
٨,١	٦,٣	١٠,٩	١٠,٥	خدمات المستشفيات
٤٥,٣	٣٥,٩	٥٣,٢	٦٦,٧	الإجمالي

تابع / جدول ٧-١٦: الإنفاق حسب المحافظة - متوسط الأسرة (ألف دينار/شهر)

العراق	بقية المحافظات	بغداد	كردستان	مجموعة السلع والخدمات
<b>النقل</b>				
٤٣,١	٢٦,٥	١٥,٧	١٢٩,٨	شراء وسائل النقل
٣٨,١	٣١,٣	٥٠,٧	٤٥,٤	تشغيل وسائل النقل الشخصية
١٩,٩	١٤,٥	٣٨,٧	١٤,٩	خدمات النقل
١٠١,١	٧٢,٣	١٠٥,٠	١٩٠,٠	الإجمالي
<b>الاتصالات</b>				
(.)	(.)	(.)	(.)	خدمات البريد
٤,٣	٣,١	٣,٧	٨,٩	أجهزة الهاتف والفاكس
٢٩,٥	٢٥,٣	٣٦,٣	٣٥,١	خدمات الهاتف والفاكس
٣٣,٨	٢٨,٤	٤٠,١	٤٤,١	الإجمالي
<b>الترويح والتسلية والثقافة</b>				
٥,٩	٣,٤	٤,٥	١٥,٦	الألات السمعية والبصرية وأجهزة التصوير ومعالجة المعلومات
٠,١	(.)	(.)	٠,٢	سلع معمرة ترفيهية وثقافية أخرى
٢,٣	٢,٥	١,٢	٣,٠	سلع ووسائل ترفيهية أخرى وللعبادة بالحدائق والحيوانات المنزلية
٠,٠	٠,٠	٠,٠	٠,٠	خدمات ترفيهية وثقافية
٦,٧	٥,٤	٨,٧	٨,٤	جراند وكتب وقرطاسية
٥,٠	٤,٩	٣,٤	٦,٩	السفرات المنظمة
٢٠,٩	١٧,١	١٩,٠	٣٥,٤	الإجمالي
<b>التعليم</b>				
٣,٢	٢,٦	٤,٢	٤,٣	التعليم قبل الابتدائي والابتدائي
٣,١	٢,٦	٣,٧	٣,٩	التعليم الثانوي
٠,١	(.)	٠,٢	٠,٣	التعليم ما بعد الثانوي
٠,٩	٠,٣	٢,٢	١,٣	التعليم غير المحدد بالمستوى
٧,٤	٥,٦	١٠,٣	٩,٩	الإجمالي
<b>مطاعم وفنادق</b>				
٨,٠	٤,٤	١٧,٩	٧,٧	خدمات المطاعم والمقاهي
٣,٠	١,٤	٤,٩	٥,٨	خدمات الإقامة في الفنادق
١١,٠	٥,٨	٢٢,٨	١٣,٥	الإجمالي
<b>سلع وخدمات متفرقة</b>				
٢٤,٠	٢٢,٠	٣٠,١	٢٣,٢	العناية الشخصية
٠,٠	٠,٠	٠,٠	٠,٠	سلع شخصية غير مذكورة في مكان آخر
٧,٠	٥,٢	٣,٠	١٧,٣	خدمات الحماية الاجتماعية
٠,٠	٠,٠	٠,٠	٠,٠	التأمين
٠,٠	٠,٠	٠,٠	٠,٠	خدمات مالية غير مذكورة في مكان آخر
٨,٩	٧,٢	١٢,٠	١٠,٩	خدمات أخرى غير مذكورة في مكان آخر
٣٩,٨	٣٤,٣	٤٥,١	٥١,٤	الإجمالي
١١٤٨,١	٩٦٩,٧	١٣٦٥,٧	١٤٦٧,٣	الإجمالي العام

## جدول ٧-١٧: التوزيع النسبي للإنفاق حسب المحافظة (%) - يتبع

ديالى	اربيل	كركوك	السليمانية	نينوى	دهوك	مجموعة السلع والخدمات
المواد الغذائية والمشروبات غير الروحية						
٧,٢	٦,١	٦,٤	٦,٥	٥,٢	٥,٣	الحبوب ومنتجاتها
٥,٩	٦,٣	٦,٨	٧,٧	٦,٤	٤,٧	اللحوم
٠,٧	٠,٣	٠,٣	٠,٦	٠,٣	٠,٢	سمك وثمار البحر
٤,٥	٢,٩	٤,٢	٢,٧	٤,٦	٣,٧	الألبان والبيض
٢,١	١,٧	٢,٣	١,٦	٢,٤	٢,٢	زيوت ودهون
٢,٥	٣,١	٣,٣	٣,٩	٢,١	٢,٢	الفواكه
١٠,٠	٦,٥	٩,٦	٦,٠	٧,٩	٦,٠	الخضراوات
٣,٢	١,٨	٢,٧	٢,٠	٢,٨	٢,٣	سكر ومرابي وعسل وشوكولاته وسكاكر
٠,٩	٠,٤	٠,٦	٠,٤	٠,٧	٠,٣	منتجات غذائية غير مذكورة في مكان آخر
١,٠	٠,٦	٠,٨	٠,٨	٠,٨	٠,٦	قهوة وشاي وكاكاو
٠,٦	٠,٤	٠,٤	٠,٤	١,٠	٠,٣	مياه معدنية ومرطبات وعصير الفواكه والخضار
٣٨,٦	٣٠,١	٣٧,٢	٣٢,٥	٣٤,١	٢٧,٧	الإجمالي
٠,٥	٠,٤	٠,٥	٠,٣	٠,٧	٠,٦	مشروبات روحية وتبغ وتبناك
الملابس والأحذية						
٥,٧	٦,٥	٦,٠	٦,١	٦,٢	٨,٥	الملابس
٢,٠	١,٧	١,٧	١,٧	١,٧	٢,١	الأحذية
٧,٧	٨,٢	٧,٧	٧,٧	٧,٨	١٠,٦	الإجمالي
مسكن وماء وغاز وكهرباء ومحروقات أخرى						
١٤,٦	١٦,٩	١٩,٩	١٣,٤	١٨,٨	١٧,٠	الإيجارات التقديرية
٢,٠	٢,٥	١,٨	٢,٣	١,٤	٣,٠	صيانة وتصلح المسكن
٠,٤	٠,٥	٠,٦	٠,٤	٠,٢	٠,٢	تزويد المياه وخدمات متفرقة تتعلق بالمسكن
٩,٧	٧,٣	١٠,٢	٥,٨	١٠,٧	٨,١	كهرباء وغاز ومحروقات أخرى
٢٦,٦	٢٧,٣	٣٢,٥	٢٢,٠	٣١,١	٢٨,٣	الإجمالي
أثاث وتجهيزات منزلية وصيانة مستمرة للسلع المنزلية						
١,٠	١,٧	١,٠	٣,١	١,٢	٢,٦	الأثاث والمفروشات وأغطية الأرضية
٠,٨	٠,٧	٠,٧	٠,٦	٠,٧	١,٣	المنسوجات المنزلية
١,٦	١,٤	١,٣	١,٦	١,٠	١,٧	أجهزة المنزلية
٠,٢	٠,٢	٠,١	٠,٣	٠,١	٠,٢	الأواني ولوازم السفر
٠,٣	٠,٥	٠,٥	٠,٧	٠,٣	٠,٥	معدات ولوازم تخصص المسكن والحديقة
١,٩	١,٧	٢,١	١,٦	١,٦	٢,٢	سلع وخدمات متعلقة بالصيانة المستمرة للسلع المنزلية
٥,٨	٦,٢	٥,٧	٧,٨	٤,٩	٨,٥	الإجمالي
الصحة						
١,٢	٢,١	١,٨	١,٩	١,٥	١,٤	المنتجات والألات والأجهزة الطبية
٢,٠	٢,٣	١,٠	١,٧	١,٠	١,٨	الخدمات الطبية في العيادات الخارجية
٠,٤	٠,٨	٠,٤	٠,٦	٠,٩	٠,٧	خدمات المستشفيات
٣,٧	٥,٣	٣,٢	٤,٢	٣,٣	٣,٩	الإجمالي



تابع / جدول ٧-١٧: التوزيع النسبي للإنفاق حسب المحافظة (%) - يتبع

ديالى	اربيل	كركوك	السليمانية	نينوى	دهوك	مجموعة السلع والخدمات
<b>النقل</b>						
٢,٦	٨,٢	١,١	١٠,٨	٢,١	٥,١	شراء وسائل النقل
٢,٧	٣,٤	٤,٢	٣,١	٤,٥	٢,٤	تشغيل وسائل النقل الشخصية
٢,٣	٠,٦	١,٢	١,٤	١,٩	٠,٧	خدمات النقل
٧,٥	١٢,٢	٦,٥	١٥,٤	٨,٥	٨,٣	الإجمالي
<b>الاتصالات</b>						
٠,٠	(.)	٠,٠	(.)	٠,٠	(.)	خدمات البريد
٠,٤	٠,٦	٠,٢	٠,٦	٠,٣	٠,٧	أجهزة الهاتف والفاكس
٢,٩	٢,١	١,٩	٢,٤	٢,٤	٢,٩	خدمات الهاتف والفاكس
٣,٣	٢,٧	٢,١	٣,٠	٢,٧	٣,٦	الإجمالي
<b>الترويح والتسلية والثقافة</b>						
٠,٤	٠,٩	٠,٢	١,٢	٠,٤	١,٠	الألات السمعية والبصرية وأجهزة التصوير ومعالجة المعلومات
(.)	(.)	٠,٠	(.)	(.)	(.)	سلع معمرة ترفيهية وثقافية أخرى
٠,١	٠,٣	٠,٠	٠,٢	٠,٦	٠,١	سلع ووسائل ترفيهية أخرى وللغاية بالحدائق والحيوانات المنزلية
٠,٠	٠,٠	٠,٠	٠,٠	٠,٠	٠,٠	خدمات ترفيهية وثقافية
٠,٨	٠,٦	٠,٦	٠,٥	٠,٥	٠,٧	جراند وكتب وقرطاسية
٠,٥	٠,٧	٠,٧	٠,٢	٠,٤	٠,٦	السفرات المنظمة
١,٩	٢,٧	١,٦	٢,١	٢,٠	٢,٦	الإجمالي
<b>التعليم</b>						
٠,٤	٠,١	(.)	٠,٢	٠,٣	٠,٩	التعليم قبل الابتدائي والابتدائي
٠,٣	٠,٢	(.)	٠,٢	٠,٥	٠,٥	التعليم الثانوي
(.)	(.)	(.)	(.)	(.)	(.)	التعليم ما بعد الثانوي
٠,٠	٠,١	(.)	٠,١	(.)	(.)	التعليم غير المحدد بالمستوى
٠,٧	٠,٥	٠,١	٠,٦	٠,٩	١,٤	الإجمالي
<b>مطاعم وفنادق</b>						
٠,٦	٠,٤	٠,٣	٠,٨	٠,٢	٠,١	خدمات المطاعم والمقاهي
٠,٢	٠,٨	٠,٠	٠,١	٠,١	٠,٣	خدمات الإقامة في الفنادق
٠,٨	١,٢	٠,٣	٠,٩	٠,٢	٠,٥	الإجمالي
<b>سلع وخدمات متفرقة</b>						
٢,٠	١,٦	٢,١	١,٥	١,٨	١,٧	العناية الشخصية
٠,٠	٠,٠	٠,٠	٠,٠	٠,٠	٠,٠	سلع شخصية غير مذكورة في مكان آخر
٠,٥	٠,٩	٠,٤	١,٣	١,٢	١,٣	خدمات الحماية الاجتماعية
٠,٠	٠,٠	٠,٠	٠,٠	٠,٠	٠,٠	التأمين
٠,٠	٠,٠	٠,٠	٠,٠	٠,٠	٠,٠	خدمات مالية غير مذكورة في مكان آخر
٠,٤	٠,٨	٠,١	٠,٦	٠,٨	٠,٩	خدمات أخرى غير مذكورة في مكان آخر
٢,٩	٣,٣	٢,٦	٣,٥	٣,٧	٣,٩	الإجمالي
١٠٠,٠	١٠٠,٠	١٠٠,٠	١٠٠,٠	١٠٠,٠	١٠٠,٠	المجموع

## تابع / جدول ٧-١٧: التوزيع النسبي للإنفاق حسب المحافظة (%) - يتبع

صالح الدين	واسط	كربلاء	بابل	بغداد	ألتبار	مجموعة السلع والخدمات
المواد الغذائية والمشروبات غير الروحية						
٦,٠	٦,٩	٥,١	٦,٧	٦,٤	٦,٢	الحبوب ومنتجاتها
٧,٠	٦,٦	٥,٢	٥,٤	٥,٣	٩,١	اللحوم
٠,٩	١,٤	١,٦	١,٤	١,١	٠,٧	سمك وثمار البحر
٤,٥	٣,٤	٣,٧	٣,٤	٤,٥	٤,٤	الألبان والبيض
٢,٥	٢,٢	١,٧	٢,٠	١,٥	٢,٦	زيوت ودهون
٢,٣	٣,٢	٢,٩	٢,٤	٢,٤	٢,٦	الفواكه
٨,٨	١٠,٠	٧,٩	٩,٣	٧,٤	٨,٨	الخضراوات
٢,٩	٣,٢	٢,١	٢,٢	٢,٢	٣,٢	سكر ومرابي وعسل وشوكولاته وسكاكر
٠,٩	١,٦	١,٠	١,١	٠,٨	٠,٨	منتجات غذائية غير مذكورة في مكان آخر
٠,٨	١,٢	٠,٥	٠,٨	٠,٦	٠,٧	قهوة وشاي وكاكاو
٠,٧	٠,٥	٠,٧	٠,٥	٠,٨	٠,٨	مياه معدنية ومرطبات وعصير الفواكه والخضار
٣٧,٣	٤٠,٣	٣٢,٣	٣٥,٠	٣٣,٠	٣٩,٩	الإجمالي
٠,٥	٠,٤	٠,٥	٠,٥	٠,٨	٠,٦	مشروبات روحية وتبغ وتبناك
الملابس والأحذية						
٦,٦	٦,٠	٥,٨	٨,٠	٤,٧	٥,٣	الملابس
١,٨	٢,٠	١,٦	٢,٠	١,٤	١,٨	الأحذية
٨,٥	٨,٠	٧,٤	١٠,٠	٦,١	٧,١	الإجمالي
مسكن وماء وغاز وكهرباء ومحروقات أخرى						
١١,٩	١٦,٧	١٩,٢	١٤,٨	٢٥,٥	١٦,٧	الإيجارات التقديرية
٢,٠	١,٨	٢,٢	٣,٥	١,٧	١,٧	صيانة وتصلح المسكن
٠,٤	٠,٦	٠,٤	٠,٨	٠,٣	٠,٥	تزويد المياه وخدمات متفرقة تتعلق بالمسكن
٧,٨	٨,٦	٥,٦	٥,٢	٧,١	٩,١	كهرباء وغاز ومحروقات أخرى
٢٢,٠	٢٧,٨	٢٧,٤	٢٤,٢	٣٤,٥	٢٨,١	الإجمالي
أثاث وتجهيزات منزلية وصيانة مستمرة للسلع المنزلية						
١,٧	٠,٨	١,٩	١,٩	٠,٧	٠,٩	الأثاث والمفروشات وأغطية الأرضية
١,١	٠,٧	١,١	١,٣	٠,٤	٠,٦	المنسوجات المنزلية
١,٩	١,٨	١,٩	٢,٢	١,١	١,٠	أجهزة المنزلية
٠,١	٠,٢	٠,١	٠,٢	٠,١	٠,٢	الأواني ولوازم السفر
٠,٦	٠,٦	٠,٦	٠,٨	٠,٤	٠,٣	معدات ولوازم تخصص المسكن والحديقة
١,٦	١,٨	١,٣	١,٧	١,٤	١,٦	سلع وخدمات متعلقة بالصيانة المستمرة للسلع المنزلية
٧,٠	٥,٧	٦,٩	٨,١	٤,٠	٤,٦	الإجمالي
الصحة						
١,٨	١,٥	١,٧	١,٨	١,٧	١,٦	المنتجات والألات والأجهزة الطبية
٢,٥	١,٥	١,٢	٢,٥	١,٤	١,٨	الخدمات الطبية في العيادات الخارجية
١,١	٠,٥	٠,٢	٠,٦	٠,٨	١,٢	خدمات المستشفيات
٥,٥	٣,٦	٣,١	٤,٩	٣,٩	٤,٧	الإجمالي

تابع / جدول ٧-١٧: التوزيع النسبي للإنفاق حسب المحافظة (%) - يتبع

مجموعة السلع والخدمات	ألتبار	بغداد	بابل	كربلاء	واسط	صلاح الدين
<b>النقل</b>						
شراء وسائل النقل	١,٥	١,١	٢,٦	٨,٢	١,٨	٤,٨
تشغيل وسائل النقل الشخصية	٣,٩	٣,٧	٢,٨	٣,٣	٢,٠	٥,٤
خدمات النقل	١,١	٢,٨	٢,٣	١,٢	١,٤	٠,٨
الإجمالي	٦,٦	٧,٧	٧,٧	١٢,٧	٥,٢	١١,٠
<b>الاتصالات</b>						
خدمات البريد	(.)	(.)	٠,٠	٠,٠	٠,٠	(.)
أجهزة الهاتف والفاكس	٠,٢	٠,٣	٠,٣	٠,٤	٠,٦	٠,٥
خدمات الهاتف والفاكس	٢,٥	٢,٧	٢,٦	٢,٦	٣,٠	٢,٣
الإجمالي	٢,٧	٢,٩	٢,٩	٣,٠	٣,٥	٢,٨
<b>الترويح والتسلية والثقافة</b>						
الألات السمعية والبصرية وأجهزة التصوير ومعالجة المعلومات	٠,٢	٠,٣	٠,٤	٠,٤	٠,٤	٠,٤
سلع معمرة ترفيهية وثقافية أخرى	(.)	(.)	(.)	٠,٠	(.)	(.)
سلع ووسائل ترفيهية أخرى وللعناية بالحدائق والحيوانات المنزلية	٠,١	٠,١	٠,٦	٠,١	٠,١	٠,٣
خدمات ترفيهية وثقافية	٠,٠	٠,٠	٠,٠	٠,٠	٠,٠	٠,٠
جراند وكتب وقرطاسية	٠,٦	٠,٦	٠,٧	٠,٣	٠,٦	٠,٤
السفرات المنظمة	٠,١	٠,٣	٠,٤	٠,٨	٠,١	٠,٤
الإجمالي	١,٠	١,٤	٢,٣	١,٦	١,٣	١,٦
<b>التعليم</b>						
التعليم قبل الابتدائي والابتدائي	٠,٣	٠,٣	٠,٢	٠,١	٠,٣	٠,٢
التعليم الثانوي	٠,٣	٠,٣	٠,٢	٠,١	٠,١	٠,٢
التعليم ما بعد الثانوي	(.)	(.)	(.)	(.)	(.)	(.)
التعليم غير المحدد بالمستوى	(.)	٠,٢	٠,١	(.)	(.)	٠,١
الإجمالي	٠,٦	٠,٨	٠,٤	٠,٣	٠,٥	٠,٤
<b>مطاعم وفنادق</b>						
خدمات المطاعم والمقاهي	٠,٤	١,٣	٠,٥	٠,٦	٠,٦	٠,٥
خدمات الإقامة في الفنادق	٠,٢	٠,٤	(.)	٠,٣	٠,٠	٠,١
الإجمالي	٠,٦	١,٧	٠,٥	٠,٩	٠,٦	٠,٦
<b>سلع وخدمات متفرقة</b>						
العناية الشخصية	٢,٤	٢,٢	٢,٥	١,٨	٢,٤	٢,٠
سلع شخصية غير مذكورة في مكان آخر	٠,٠	٠,٠	٠,٠	٠,٠	٠,٠	٠,٠
خدمات الحماية الاجتماعية	٠,٤	٠,٢	٠,٥	٠,٥	٠,٣	٠,٤
التأمين	٠,٠	٠,٠	٠,٠	٠,٠	٠,٠	٠,٠
خدمات مالية غير مذكورة في مكان آخر	٠,٠	٠,٠	٠,٠	٠,٠	٠,٠	٠,٠
خدمات أخرى غير مذكورة في مكان آخر	٠,٨	٠,٩	٠,٥	١,٦	٠,٤	٠,٥
الإجمالي	٣,٧	٣,٣	٣,٥	٣,٩	٣,١	٢,٩
المجموع	١٠٠,٠	١٠٠,٠	١٠٠,٠	١٠٠,٠	١٠٠,٠	١٠٠,٠

## تابع / جدول ٧-١٧: التوزيع النسبي للإنفاق حسب المحافظة (%) - يتبع

مجموعة السلع والخدمات	النجف	القادسية	المتن	ذي قار	ميسان	البصرة
<b>المواد الغذائية والمشروبات غير الروحية</b>						
الحبوب ومنتجاتها	٤,٧	٧,٤	٦,٤	٧,٥	٦,٠	٦,٤
اللحوم	٥,٥	٥,٩	٧,١	٧,١	٥,٠	٥,٥
سمك وثمار البحر	١,٨	١,٦	٢,٢	٢,٧	٣,١	٢,٨
الألبان والبيض	٣,٧	٣,٧	٥,٠	٥,٠	٤,٤	٤,٣
زيوت ودهون	١,١	١,٧	١,٩	٢,٤	١,٣	١,٩
الفواكه	٢,٦	٢,٥	٢,٨	٢,٦	٢,٧	٢,٩
الخضراوات	٧,٢	٨,٨	٩,٧	١١,٣	٩,٤	١٠,٦
سكر ومرابي وعسل وشوكولاته وسكاكر	١,٩	٢,٢	٢,٢	٢,٨	٣,٠	٢,٣
منتجات غذائية غير مذكورة في مكان آخر	٠,٦	١,١	١,٣	٠,٩	١,١	١,٤
قهوة وشاي وكاكاو	٠,٦	١,١	٠,٩	١,١	٠,٦	٠,٥
مياه معدنية ومرطبات وعصير الفواكه والخضار	٠,٨	٠,٧	١,٣	٠,٨	١,٩	١,٢
الإجمالي	٣٠,٥	٣٦,٧	٤٠,٨	٤٤,٢	٣٨,٥	٣٩,٧
مشروبات روحية وتبغ وتبناك	٠,٤	٠,٥	٠,٦	٠,٤	٠,٤	٠,٧
<b>الملابس والأحذية</b>						
الملابس	٦,٣	٥,٦	٩,١	٥,٤	٦,٧	٣,٧
الأحذية	١,٤	١,٥	٢,٥	١,٩	١,٩	١,٥
الإجمالي	٧,٧	٧,١	١١,٦	٧,٣	٨,٥	٥,١
<b>مسكن وماء وغاز وكهرباء ومحروقات أخرى</b>						
الايجازات التقديرية	١٩,٢	١٤,٠	١٨,٧	٢١,٣	١٥,١	٢٥,٨
صيانة وتصلح المسكن	٣,٨	٣,٢	١,٠	٢,٤	٢,٧	٠,٤
تزويد المياه وخدمات متفرقة تتعلق بالمسكن	٠,٦	٠,٨	٠,٤	٠,٣	٠,٣	٠,٢
كهرباء وغاز ومحروقات أخرى	٥,٤	٦,٥	٦,١	٦,٨	٧,٢	٦,٥
الإجمالي	٢٨,٩	٢٤,٦	٢٦,٢	٣٠,٨	٢٥,٣	٣٢,٨
<b>أثاث وتجهيزات منزلية وصيانة مستمرة للسلع المنزلية</b>						
الأثاث والمفروشات وأغطية الأرضية	١,٨	١,٤	٠,٧	٠,٧	١,٥	٠,٧
المنسوجات المنزلية	٠,٩	١,٢	١,٢	٠,٤	٠,٨	٠,٨
أجهزة المنزلية	١,٥	٢,٣	١,٣	٠,٧	١,٤	٠,٨
الأواني ولوازم السفر	٠,١	٠,١	٠,٢	٠,١	٠,٢	٠,١
معدات ولوازم تخص المسكن والحديقة	٠,٩	٠,٥	٠,٦	٠,٤	٠,٥	٠,٥
سلع وخدمات متعلقة بالصيانة المستمرة للسلع المنزلية	١,٨	١,٥	١,٦	١,٣	١,٩	٢,٦
الإجمالي	٧,٠	٦,٩	٥,٥	٣,٦	٦,٤	٥,٥
<b>الصحة</b>						
المنتجات والآلات والأجهزة الطبية	١,٧	١,٤	١,٢	٠,٥	١,٨	٠,٩
الخدمات الطبية في العيادات الخارجية	٢,٠	١,٦	١,١	١,٠	٢,٠	٠,٨
خدمات المستشفيات	٠,٩	٠,٧	٠,٤	٠,٢	٠,٧	٠,٤
الإجمالي	٤,٦	٣,٨	٢,٦	١,٦	٤,٥	٢,١

تابع / جدول ٧-١٧: التوزيع النسبي للإنفاق حسب المحافظة (%) - يتبع

مجموعة السلع والخدمات	النجف	القادسية	المتن	ذي قار	ميسان	البصرة
<b>النقل</b>						
شراء وسائل النقل	٣,٨	٣,٤	١,٩	١,٨	٢,٥	١,١
تشغيل وسائل النقل الشخصية	٣,٨	٢,٤	١,٣	١,٥	٢,٠	٢,٠
خدمات النقل	١,٨	١,٩	١,٣	١,٢	٠,٧	١,٢
الإجمالي	٩,٣	٧,٨	٤,٥	٤,٥	٥,٢	٤,٣
<b>الاتصالات</b>						
خدمات البريد	٠,٠	٠,٠	٠,٠	٠,٠	٠,٠	٠,٠
أجهزة الهاتف والفاكس	٠,٣	٠,٣	٠,٣	٠,٣	٠,٣	٠,٣
خدمات الهاتف والفاكس	٢,٨	٢,٩	٢,٩	٢,٤	٢,٩	٣,٠
الإجمالي	٣,١	٣,٢	٣,٢	٢,٧	٣,٢	٣,٢
<b>الترويح والتسلية والثقافة</b>						
الألات السمعية والبصرية وأجهزة التصوير ومعالجة المعلومات	٠,٦	٠,٥	٠,٣	٠,٢	٠,٥	٠,٢
سلع معمرة ترفيهية وثقافية أخرى	(.)	(.)	(.)	(.)	(.)	(.)
سلع ووسائل ترفيهية أخرى وللعناية بالحدائق والحيوانات المنزلية	٠,١	٠,٢	٠,١	٠,١	٠,٧	٠,١
خدمات ترفيهية وثقافية	٠,٠	٠,٠	٠,٠	٠,٠	٠,٠	٠,٠
جراند وكتب وقرطاسية	٠,٥	٠,٤	٠,٦	٠,٤	٠,٥	٠,٨
السفرات المنظمة	٠,٩	١,٠	٠,١	٠,١	٠,٢	٠,٨
الإجمالي	٢,١	٢,٣	١,١	١,٠	١,٩	٢,١
<b>التعليم</b>						
التعليم قبل الابتدائي والابتدائي	٠,٢	٠,٩	٠,١	٠,٤	٠,٣	٠,٢
التعليم الثانوي	٠,٣	١,٠	٠,٠	٠,٢	٠,٣	٠,١
التعليم ما بعد الثانوي	(.)	(.)	(.)	(.)	(.)	(.)
التعليم غير المحدد بالمستوى	(.)	٠,١	(.)	(.)	(.)	(.)
الإجمالي	٠,٦	٢,٠	٠,١	٠,٧	٠,٦	٠,٣
<b>مطاعم وفنادق</b>						
خدمات المطاعم والمقاهي	١,٠	٠,٦	٠,٣	٠,٤	٠,٤	٠,٢
خدمات الإقامة في الفنادق	٠,٤	٠,٣	٠,١	٠,٠	٠,٣	٠,٠
الإجمالي	١,٤	١,٠	٠,٤	٠,٤	٠,٨	٠,٣
<b>سلع وخدمات متفرقة</b>						
العناية الشخصية	٢,٣	١,٩	٢,٩	٢,١	٢,٧	٣,٢
سلع شخصية غير مذكورة في مكان آخر	٠,٠	٠,٠	٠,٠	٠,٠	٠,٠	٠,٠
خدمات الحماية الاجتماعية	٠,٧	٠,٧	٠,٣	٠,٢	٠,٤	٠,٢
التأمين	٠,٠	٠,٠	٠,٠	٠,٠	٠,٠	٠,٠
خدمات مالية غير مذكورة في مكان آخر	٠,٠	٠,٠	٠,٠	٠,٠	٠,٠	٠,٠
خدمات أخرى غير مذكورة في مكان آخر	١,٤	١,٦	٠,٣	٠,٤	١,٦	٠,٤
الإجمالي	٤,٤	٤,٢	٣,٤	٢,٨	٤,٧	٣,٩
المجموع	١٠٠,٠	١٠٠,٠	١٠٠,٠	١٠٠,٠	١٠٠,٠	١٠٠,٠

## تابع/ جدول ٧-١٧: التوزيع النسبي للانفاق حسب المحافظة (%)

العراق	بقية المحافظات	بغداد	كردستان	مجموعة السلع والخدمات
المواد الغذائية والمشروبات غير الروحية				
٦,٢	٦,٢	٦,٤	٦,١	الحبوب ومنتجاتها
٦,١	٦,٣	٥,٣	٦,٦	اللحوم
١,١	١,٤	١,١	٠,٤	سمك وثمار البحر
٤,٠	٤,٢	٤,٥	٣,٠	الألبان والبيض
١,٨	٢,٠	١,٥	١,٧	زيوت ودهون
٢,٧	٢,٦	٢,٤	٣,٣	الفواكه
٨,٠	٩,١	٧,٤	٦,١	الخضراوات
٢,٤	٢,٦	٢,٢	٢,٠	سكر ومربي وعسل وشوكولاته وسكاكر
٠,٨	١,٠	٠,٨	٠,٤	منتجات غذائية غير مذكورة في مكان آخر
٠,٧	٠,٨	٠,٦	٠,٧	قهوة وشاي وكاكاو
٠,٧	٠,٨	٠,٨	٠,٤	مياه معدنية ومرطبات وعصير الفواكه والخضار
٣٤,٥	٣٧,٠	٣٣,٠	٣٠,٨	الإجمالي
٠,٦	٠,٥	٠,٨	٠,٤	مشروبات روحية وتبغ وتبناك
الملابس والأحذية				
٥,٨	٦,٠	٤,٧	٦,٧	الملابس
١,٧	١,٨	١,٤	١,٨	الأحذية
٧,٥	٧,٨	٦,١	٨,٤	الإجمالي
مسكن وماء وغاز وكهرباء ومحروقات أخرى				
١٩,٢	١٧,٨	٢٥,٥	١٥,٣	الإيجارات التقديرية
٢,١	٢,١	١,٧	٢,٥	صيانة وتصلح المسكن
٠,٤	٠,٥	٠,٣	٠,٤	تزويد المياه وخدمات متفرقة تتعلق بالمسكن
٧,٣	٧,٧	٧,١	٦,٨	كهرباء وغاز ومحروقات أخرى
٢٩,١	٢٨,١	٣٤,٥	٢٥,٠	الإجمالي
أثاث وتجهيزات منزلية وصيانة مستمرة للسلع المنزلية				
١,٤	١,٣	٠,٧	٢,٥	الأثاث والمفروشات وأغطية الأرضية
٠,٧	٠,٩	٠,٤	٠,٧	المنسوجات المنزلية
١,٤	١,٤	١,١	١,٥	أجهزة المنزلية
٠,٢	٠,١	٠,١	٠,٣	الأواني ولوازم السفر
٠,٥	٠,٥	٠,٤	٠,٦	معدات ولوازم تخصص المسكن والحديقة
١,٦	١,٨	١,٤	١,٧	سلع وخدمات متعلقة بالصيانة المستمرة للسلع المنزلية
٥,٨	٦,٠	٤,٠	٧,٤	الإجمالي
الصحة				
١,٦	١,٥	١,٧	١,٩	المنتجات والألات والأجهزة الطبية
١,٦	١,٦	١,٤	١,٩	الخدمات الطبية في العيادات الخارجية
٠,٧	٠,٧	٠,٨	٠,٧	خدمات المستشفيات
٤,٠	٣,٧	٣,٩	٤,٥	الإجمالي

تابع / جدول ٧-١٧: التوزيع النسبي للإنفاق حسب المحافظة (%)

العراق	بقية المحافظات	بغداد	كردستان	مجموعة السلع والخدمات
<b>النقل</b>				
٣,٨	٢,٧	١,١	٨,٨	شراء وسائل النقل
٣,٣	٣,٢	٣,٧	٣,١	تشغيل وسائل النقل الشخصية
١,٧	١,٥	٢,٨	١,٠	خدمات النقل
٨,٨	٧,٥	٧,٧	١٢,٩	الإجمالي
<b>الاتصالات</b>				
(.)	(.)	(.)	(.)	خدمات البريد
٠,٤	٠,٣	٠,٣	٠,٦	أجهزة الهاتف والفاكس
٢,٦	٢,٦	٢,٧	٢,٤	خدمات الهاتف والفاكس
٢,٩	٢,٩	٢,٩	٣,٠	الإجمالي
<b>الترويح والتسلية والثقافة</b>				
٠,٥	٠,٤	٠,٣	١,١	الألات السمعية والبصرية وأجهزة التصوير ومعالجة المعلومات
(.)	(.)	(.)	(.)	سلع معمرة ترفيهية وثقافية أخرى
٠,٢	٠,٣	٠,١	٠,٢	سلع ووسائل ترفيهية أخرى وللعناية بالحدائق والحيوانات المنزلية
٠,٠	٠,٠	٠,٠	٠,٠	خدمات ترفيهية وثقافية
٠,٦	٠,٦	٠,٦	٠,٦	جراند وكتب وقرطاسية
٠,٤	٠,٥	٠,٣	٠,٥	السفريات المنظمة
١,٨	١,٨	١,٤	٢,٤	الإجمالي
<b>التعليم</b>				
٠,٣	٠,٣	٠,٣	٠,٣	التعليم قبل الابتدائي والابتدائي
٠,٣	٠,٣	٠,٣	٠,٣	التعليم الثانوي
(.)	(.)	(.)	(.)	التعليم ما بعد الثانوي
٠,١	(.)	٠,٢	٠,١	التعليم غير المحدد بالمستوى
٠,٦	٠,٦	٠,٨	٠,٧	الإجمالي
٠,٠	٠,٠	٠,٠	٠,٠	مطاعم وفنادق
٠,٧	٠,٥	١,٣	٠,٥	خدمات المطاعم والمقاهي
٠,٣	٠,١	٠,٤	٠,٤	خدمات الإقامة في الفنادق
١,٠	٠,٦	١,٧	٠,٩	الإجمالي
<b>سلع وخدمات متفرقة</b>				
٢,١	٢,٣	٢,٢	١,٦	العناية الشخصية
٠,٠	٠,٠	٠,٠	٠,٠	سلع شخصية غير مذكورة في مكان آخر
٠,٦	٠,٥	٠,٢	١,٢	خدمات الحماية الاجتماعية
٠,٠	٠,٠	٠,٠	٠,٠	التأمين
٠,٠	٠,٠	٠,٠	٠,٠	خدمات مالية غير مذكورة في مكان آخر
٠,٨	٠,٧	٠,٩	٠,٧	خدمات أخرى غير مذكورة في مكان آخر
٣,٥	٣,٥	٣,٣	٣,٥	الإجمالي
١٠٠,٠	١٠٠,٠	١٠٠,٠	١٠٠,٠	المجموع

## جدول ٧-١٨: الإنفاق حسب فئة إنفاق الأسرة - متوسط الفرد (ألف دينار/شهر) - يتبع

مجموعة السلع والخدمات	أقل من ٤٠٠	٤٠٠-٥٠٠	٥٠٠-٦٠٠	٦٠٠-٧٠٠	أقل من ٧٠٠
المواد الغذائية والمشروبات غير الروحية					
الحبوب ومنتجاتها	٥,٤	٦,٤	٧,٤	٧,٩	٨,٩
اللحوم	٣,٠	٤,٤	٥,٩	٦,٨	٨,٠
سمك وثمار البحر	٠,٦	١,٠	١,١	١,٤	١,٧
الألبان والبيض	٣,٥	٤,٤	٥,٠	٥,٤	٦,١
زيوت ودهون	٢,٠	٢,٣	٢,٥	٢,٦	٢,٩
الفواكه	١,٣	٢,٠	٢,٦	٣,١	٣,٤
الخضراوات	٩,٥	١١,١	١١,٩	١٢,٦	١٣,١
سكر ومربى وعسل وشوكولاته وسكاكر	٢,١	٢,٦	٢,٩	٣,١	٣,٤
منتجات غذائية غير مذكورة في مكان آخر	٠,٦	٠,٩	١,٠	١,٢	١,٢
قهوة وشاي وكاكاو	٠,٨	٠,٩	١,٠	١,١	١,٢
مياه معدنية ومرطبات وعصير الفواكه والخضار	٠,٧	٠,٨	٠,٨	١,٠	١,٠
الإجمالي	٢٩,٦	٣٦,٩	٤٢,١	٤٦,٢	٥٠,٨
مشروبات روحية وتبغ وتبناك	٠,٥	٠,٦	٠,٦	٠,٦	٠,٧
الملابس والأحذية					
الملابس	٣,٢	٤,١	٥,٣	٥,٩	٦,٩
الأحذية	١,٠	١,٤	١,٧	٢,٠	٢,٢
الإجمالي	٤,٢	٥,٥	٧,٠	٧,٩	٩,١
مسكن وماء وغاز وكهرباء ومحروقات أخرى					
الإيجارات التقديرية	١٤,٠	١٧,٣	٢١,٢	٢٢,٨	٢٦,٢
صيانة وتصلح المسكن	٠,٢	٠,٣	٠,٣	٠,٥	١,٠
تزويد المياه وخدمات متفرقة تتعلق بالمسكن	٠,٢	٠,٢	٠,٣	٠,٤	٠,٥
كهرباء وغاز ومحروقات أخرى	٧,٤	٨,١	٩,٣	١٠,٠	١٠,٩
الإجمالي	٢١,٨	٢٥,٩	٣١,٠	٣٣,٨	٣٨,٦
أثاث وتجهيزات منزلية وصيانة مستمرة للسلع المنزلية					
الأثاث والمفروشات وأغطية الأرضية	٠,٢	٠,٣	٠,٤	٠,٦	٠,٨
المنسوجات المنزلية	٠,٢	٠,٤	٠,٥	٠,٧	٠,٧
أجهزة المنزلية	٠,٣	٠,٦	٠,٩	١,١	١,٣
الأواني ولوازم السفر	٠,١	٠,١	٠,١	٠,٢	٠,٢
معدات ولوازم تخص المسكن والحديقة	٠,٢	٠,٣	٠,٤	٠,٥	٠,٦
سلع وخدمات متعلقة بالصيانة المستمرة للسلع المنزلية	١,٤	١,٦	١,٨	٢,٠	٢,٢
الإجمالي	٢,٤	٣,٣	٤,١	٥,٠	٥,٨
الصحة					
المنتجات والآلات والأجهزة الطبية	١,٠	١,٣	١,٤	١,٧	١,٨
الخدمات الطبية في العيادات الخارجية	٠,٨	١,٠	١,٢	١,٣	١,٦
خدمات المستشفيات	٠,٢	٠,٣	٠,٣	٠,٤	٠,٤
الإجمالي	٢,١	٢,٦	٢,٩	٣,٤	٣,٨



جدول ٧-١٨: الإنفاق حسب فئة إنفاق الأسرة - متوسط الفرد (ألف دينار/شهر) - يتبع

مجموعة السلع والخدمات	أقل من ٤٠٠	٤٠٠-٥٠٠ أقل من ٥٠٠	٥٠٠-٦٠٠ أقل من ٦٠٠	٦٠٠-٧٠٠ أقل من ٧٠٠	٧٠٠-٨٠٠ أقل من ٨٠٠
<b>النقل</b>					
شراء وسائل النقل	(.)	(.)	٠,١	٠,١	٠,١
تشغيل وسائل النقل الشخصية	٠,٢	٠,٦	١,٠	١,٧	٢,١
خدمات النقل	١,١	١,٢	١,٦	١,٦	١,٩
الإجمالي	١,٣	١,٩	٢,٧	٣,٤	٤,٠
<b>الاتصالات</b>					
خدمات البريد	٠,٠	٠,٠	٠,٠	٠,٠	(.)
أجهزة الهاتف والفاكس	٠,١	٠,٢	٠,٣	٠,٣	٠,٤
خدمات الهاتف والفاكس	١,٥	٢,١	٢,٤	٢,٨	٣,١
الإجمالي	١,٦	٢,٣	٢,٧	٣,١	٣,٥
<b>الترويح والتسلية والثقافة</b>					
الألات السمعية والبصرية وأجهزة التصوير ومعالجة المعلومات	٠,١	٠,١	٠,٢	٠,٢	٠,٢
سلع معمرة ترفيهية وثقافية أخرى	(.)	(.)	(.)	(.)	(.)
سلع ووسائل ترفيهية أخرى وللغناية بالحدائق والحيوانات المنزلية	٠,١	٠,١	٠,١	٠,٢	٠,٢
خدمات ترفيهية وثقافية	٠,٠	٠,٠	٠,٠	٠,٠	٠,٠
جراند وكتب وقرطاسية	٠,٢	٠,٣	٠,٤	٠,٦	٠,٧
السفرات المنظمة	(.)	(.)	٠,١	٠,١	٠,١
الإجمالي	٠,٤	٠,٦	٠,٨	١,١	١,٣
<b>التعليم</b>					
التعليم قبل الابتدائي والابتدائي	٠,١	٠,١	٠,١	٠,١	٠,٢
التعليم الثانوي	(.)	(.)	(.)	٠,١	٠,١
التعليم ما بعد الثانوي	٠,٠	(.)	(.)	(.)	(.)
التعليم غير المحدد بالمستوى	٠,٠	٠,٠	٠,٠	٠,٠	٠,٠
الإجمالي	٠,١	٠,١	٠,٢	٠,٢	٠,٤
<b>مطاعم وفنادق</b>					
خدمات المطاعم والمقاهي	٠,٢	٠,٢	٠,٣	٠,٤	٠,٥
خدمات الإقامة في الفنادق	(.)	(.)	(.)	(.)	(.)
الإجمالي	٠,٢	٠,٢	٠,٣	٠,٤	٠,٥
<b>سلع وخدمات متفرقة</b>					
العناية الشخصية	١,١	١,٦	٢,٠	٢,٤	٢,٨
سلع شخصية غير مذكورة في مكان آخر	٠,١	٠,١	٠,٢	٠,٢	٠,٣
خدمات الحماية الاجتماعية	٠,٠	٠,٠	٠,٠	٠,٠	٠,٠
التأمين	٠,٠	٠,٠	٠,٠	٠,٠	٠,٠
خدمات مالية غير مذكورة في مكان آخر	٠,٠	٠,٠	٠,٠	٠,٠	٠,٠
خدمات أخرى غير مذكورة في مكان آخر	٠,١	٠,٢	٠,٣	٠,٤	٠,٥
الإجمالي	١,٣	٢,٠	٢,٥	٣,٠	٣,٦
الإجمالي العام	٦٥,٥	٨١,٩	٩٧,٠	١٠٨,١	١٢٢,٠

## تابع / جدول ٧-١٨: الإنفاق حسب فئة إنفاق الأسرة - متوسط الفرد (ألف دينار/شهر)

العراق	٢٠٠٠ فأكثر	١٥٠٠-٢٠٠٠ أقل من	١٢٠٠-١٥٠٠ أقل من	١٠٠٠-١٢٠٠ أقل من	٩٠٠-١٠٠٠ أقل من	٨٠٠-٩٠٠ أقل من	مجموعة السلع والخدمات
المواد الغذائية والمشروبات غير الروحية							
١١,٢	١٧,٤	١٤,٤	١٢,٩	١١,٧	١٠,٦	١٠,٠	الحبوب ومنتجاتها
١١,١	٢١,٩	١٤,٩	١٢,٥	١١,١	٩,٥	٩,٢	اللحوم
٢,٠	٣,٤	٢,٥	٢,٢	٢,٢	١,٩	١,٧	سمك وثمار البحر
٧,٢	١٠,٨	٨,٩	٨,٠	٧,٦	٦,٧	٦,٤	الألبان والبيض
٣,٣	٤,٤	٣,٩	٣,٧	٣,٤	٣,٢	٣,٠	زيوت ودهون
٤,٩	٩,٤	٦,٧	٥,٧	٥,٠	٤,٣	٤,١	الفواكه
١٤,٤	١٨,١	١٦,١	١٥,٤	١٥,١	١٤,٦	١٤,١	الخضراوات
٤,٢	٧,١	٥,٣	٤,٧	٤,١	٣,٩	٣,٦	سكر ومرابي وعسل وشوكولاته وسكاكر
١,٤	١,٩	١,٦	١,٥	١,٥	١,٤	١,٣	منتجات غذائية غير مذكورة في مكان آخر
١,٣	١,٨	١,٥	١,٤	١,٤	١,٣	١,٢	قهوة وشاي وكاكاو
١,٣	٢,١	١,٨	١,٥	١,٢	١,١	١,١	مياه معدنية ومرطبات وعصير الفواكه والخضار
٦٢,٣	٩٨,٣	٧٧,٦	٦٩,٦	٦٤,٢	٥٨,٦	٥٥,٧	الإجمالي
١,٠	١,٤	١,٤	١,٣	١,١	٠,٩	١,٠	مشروبات روحية وتبغ وتبناك
الملابس والأحذية							
١٠,٥	٢٢,٦	١٤,٨	١١,٧	١٠,١	٨,٤	٨,٠	الملابس
٣,٠	٥,٨	٤,٠	٣,٣	٣,٠	٢,٧	٢,٥	الأحذية
١٣,٥	٢٨,٥	١٨,٧	١٥,٠	١٣,١	١١,١	١٠,٥	الإجمالي
مسكن وماء وغاز وكهرباء ومحروقات أخرى							
٣٤,٨	٥٣,٨	٤٧,٦	٤١,٢	٣٦,٧	٣٣,١	٣١,٠	الايجازات التقديرية
٣,٨	١٥,٧	٦,٦	٣,٠	٢,٢	١,٣	١,٢	صيانة وتصلح المسكن
٠,٨	١,٦	١,١	٠,٩	٠,٧	٠,٥	٠,٦	تزويد المياه وخدمات متفرقة تتعلق بالمسكن
١٣,٢	٢٠,٣	١٦,٥	١٤,٩	١٣,٢	١١,٩	١٢,١	كهرباء وغاز ومحروقات أخرى
٥٢,٥	٩١,٤	٧١,٨	٦٠,٠	٥٢,٨	٤٦,٨	٤٥,٠	الإجمالي
أثاث وتجهيزات منزلية وصيانة مستمرة للسلع المنزلية							
٢,٥	٩,٤	٤,٠	٢,٦	١,٦	١,١	١,٠	الأثاث والمفروشات وأغطية الأرضية
١,٣	٣,٣	١,٨	١,٤	١,٢	١,٠	٠,٩	المنسوجات المنزلية
٢,٥	٦,٤	٣,٥	٣,٠	٢,٤	١,٧	١,٧	الأجهزة المنزلية
٠,٣	٠,٦	٠,٤	٠,٣	٠,٣	٠,٢	٠,٢	الأواني ولوازم السفر
٠,٩	١,٩	١,٣	١,٠	٠,٨	٠,٩	٠,٧	معدات ولوازم تخص المسكن والحديقة
٣,٠	٦,١	٣,٥	٣,١	٢,٨	٢,٥	٢,٥	سلع وخدمات متعلقة بالصيانة المستمرة للسلع المنزلية
١٠,٤	٢٧,٧	١٤,٥	١١,٥	٩,١	٧,٣	٧,٠	الإجمالي
الصحة							
٢,٩	٦,٠	٤,٣	٣,٤	٢,٩	٢,٢	٢,٣	المنتجات والآلات والأجهزة الطبية
٢,٩	٧,٣	٤,١	٣,٥	٢,٧	٢,١	١,٩	الخدمات الطبية في العيادات الخارجية
١,٣	٥,١	١,٦	١,٠	١,٠	٠,٦	٠,٥	خدمات المستشفيات
٧,١	١٨,٣	٩,٩	٧,٩	٦,٦	٤,٩	٤,٦	الإجمالي

تابع / جدول ٧-١٨ : الإنفاق حسب فئة إنفاق الأسرة - متوسط الفرد (ألف دينار/شهر)

العراق	٢٠٠٠ فأكثر	١٥٠٠-أقل من ٢٠٠٠	١٢٠٠-أقل من ١٥٠٠	١٠٠٠-أقل من ١٢٠٠	٩٠٠-أقل من ١٠٠٠	٨٠٠-أقل من ٩٠٠	مجموعة السلع والخدمات
<b>النقل</b>							
٦,٨	٤٦,٨	٥,٨	١,١	١,١	٠,٣	٠,٢	شراء وسائل النقل
٦,٠	١٩,٩	١٠,٣	٦,٣	٤,٧	٣,١	٢,٨	تشغيل وسائل النقل الشخصية
٣,١	٦,٢	٤,٥	٣,٨	٣,٠	٢,٨	٢,٢	خدمات النقل
١٥,٩	٧٢,٨	٢٠,٧	١١,٢	٨,٨	٦,٢	٥,٢	الإجمالي
<b>الاتصالات</b>							
(.)	(.)	(.)	(.)	٠,٠	(.)	٠,٠	خدمات البريد
٠,٧	١,٧	١,١	٠,٨	٠,٦	٠,٥	٠,٥	أجهزة الهاتف والفاكس
٤,٦	٩,٨	٦,٣	٥,٢	٤,٤	٣,٧	٣,٦	خدمات الهاتف والفاكس
٥,٣	١١,٦	٧,٣	٥,٩	٥,٠	٤,٢	٤,١	الإجمالي
<b>الترويح والتسلية والثقافة</b>							
٠,٩	٣,٢	١,٧	١,٠	٠,٦	٠,٤	٠,٣	الألات السمعية والبصرية وأجهزة التصوير ومعالجة المعلومات
(.)	(.)	(.)	(.)	(.)	(.)	(.)	سلع معمرة ترفيهية وثقافية أخرى
٠,٤	١,١	٠,٥	٠,٤	٠,٣	٠,٢	٠,٢	سلع ووسائل ترفيهية أخرى وللعبادة بالحدائق والحيوانات المنزلية
٠,٠	٠,٠	٠,٠	٠,٠	٠,٠	٠,٠	٠,٠	خدمات ترفيهية وثقافية
١,١	٢,١	١,٥	١,٣	١,١	٠,٩	٠,٨	جرائد وكتب وقرطاسية
٠,٨	٤,١	٠,٧	٠,٧	٠,٣	٠,٣	٠,٢	السفريات المنظمة
٣,٣	١١,٠	٤,٧	٣,٦	٢,٤	١,٨	١,٦	الإجمالي
<b>التعليم</b>							
٠,٥	١,٥	٠,٨	٠,٦	٠,٤	٠,٣	٠,٣	التعليم قبل الابتدائي والابتدائي
٠,٥	٢,٤	٠,٧	٠,٤	٠,٢	٠,١	٠,١	التعليم الثانوي
(.)	٠,١	(.)	(.)	(.)	(.)	(.)	التعليم ما بعد الثانوي
٠,٠	٠,٠	٠,٠	٠,٠	٠,٠	٠,٠	٠,٠	التعليم غير المحدد بالمستوى
١,٢	٤,٦	١,٦	١,١	٠,٧	٠,٦	٠,٥	الإجمالي
<b>مطاعم وفنادق</b>							
١,٣	٣,٨	٢,١	١,٥	٠,٩	٠,٦	٠,٦	خدمات المطاعم والمقاهي
٠,٥	٣,٥	٠,٢	٠,١	(.)	(.)	(.)	خدمات الإقامة في الفنادق
١,٧	٧,٣	٢,٣	١,٥	١,٠	٠,٧	٠,٧	الإجمالي
<b>سلع وخدمات متفرقة</b>							
٣,٨	٧,٠	٥,٢	٤,٤	٣,٧	٣,٣	٣,٣	العناية الشخصية
١,١	٤,٣	١,٧	١,٠	٠,٦	٠,٥	٠,٤	سلع شخصية غير مذكورة في مكان آخر
٠,٠	٠,٠	٠,٠	٠,٠	٠,٠	٠,٠	٠,٠	خدمات الحماية الاجتماعية
٠,٠	٠,٠	٠,٠	٠,٠	٠,٠	٠,٠	٠,٠	التأمين
٠,٠	٠,٠	٠,٠	٠,٠	٠,٠	٠,٠	٠,٠	خدمات مالية غير مذكورة في مكان آخر
١,٤	٥,٥	١,٩	١,٤	١,٠	٠,٥	٠,٥	خدمات أخرى غير مذكورة في مكان آخر
٦,٣	١٦,٨	٨,٨	٦,٨	٥,٣	٤,٢	٤,٢	الإجمالي
١٨٠,٧	٣٨٩,٧	٢٣٩,٥	١٩٥,٥	١٦٩,٩	١٤٧,٣	١٤٠,٢	الإجمالي العام

## جدول ٧-١٩: الإنفاق حسب فئة إنفاق الأسرة- متوسط الأسرة (ألف دينار/شهر) - يتبع

مجموعة السلع والخدمات	أقل من ٤٠٠	٤٠٠-٤٠٠ أقل من ٥٠٠	٥٠٠-٥٠٠ أقل من ٦٠٠	٦٠٠-٦٠٠ أقل من ٧٠٠	٧٠٠-٧٠٠ أقل من ٨٠٠
<b>المواد الغذائية والمشروبات غير الروحية</b>					
الحبوب ومنتجاتها	٢٦,٠	٣٥,٤	٤٢,٤	٤٧,٩	٥٤,٦
اللحوم	١٤,٢	٢٤,٣	٣٣,٤	٤١,١	٤٨,٩
سمك وثمار البحر	٣,٠	٥,٣	٦,٤	٨,٥	١٠,٢
الألبان والبيض	١٦,٩	٢٤,١	٢٨,٦	٣٢,٥	٣٧,٦
زيوت ودهون	٩,٤	١٢,٨	١٤,٢	١٥,٦	١٨,٠
الفواكه	٦,٢	١١,٣	١٤,٦	١٨,٤	٢٠,٨
الخضراوات	٤٥,٣	٦١,٢	٦٧,٧	٧٥,٩	٨٠,٢
سكر ومرابي وعسل وشوكولاته وسكاكر	١٠,١	١٤,٥	١٦,٣	١٨,٧	٢١,٠
منتجات غذائية غير مذكورة في مكان آخر	٣,١	٥,٠	٦,٠	٧,٠	٧,٦
قهوة وشاي وكاكاو	٣,٩	٥,١	٥,٥	٦,٦	٧,٣
مياه معدنية ومرطبات وعصير الفواكه والخضار	٣,١	٤,٦	٤,٨	٥,٩	٥,٩
الإجمالي	١٤١,٢	٢٠٣,٦	٢٣٩,٧	٢٧٨,٢	٣١٢,١
مشروبات روحية وتبغ وتبناك	٢,٢	٣,١	٣,٥	٣,٩	٤,٣
<b>الملابس والأحذية</b>					
الملابس	١٥,١	٢٢,٦	٣٠,٢	٣٥,٨	٤٢,٧
الأحذية	٤,٩	٧,٨	٩,٦	١١,٩	١٣,٤
الإجمالي	٢٠,١	٣٠,٥	٣٩,٨	٤٧,٦	٥٦,٠
<b>مسكن وماء وغاز وكهرباء ومحروقات أخرى</b>					
الايجازات التقديرية	٦٦,٩	٩٥,٤	١٢٠,٤	١٣٧,٤	١٦١,٢
صيانة وتصليح المسكن	١,٠	١,٥	١,٨	٣,٣	٦,١
تزويد المياه وخدمات متفرقة تتعلق بالمسكن	١,١	١,٣	١,٨	٢,٤	٣,٠
كهرباء وغاز ومحروقات أخرى	٣٥,٢	٤٤,٧	٥٢,٧	٦٠,٤	٦٧,١
الإجمالي	١٢٤,٩	١٥٦,٣	١٨٨,١	٢١٢,٥	٢٤٣,٨
<b>أثاث وتجهيزات منزلية وصيانة مستمرة للسلع المنزلية</b>					
الأثاث والمفروشات وأغطية الأرضية	٠,٨	١,٥	٢,٣	٣,٤	٤,٧
المنسوجات المنزلية	١,١	٢,١	٢,٨	٤,١	٤,٦
أجهزة المنزلية	١,٦	٣,٣	٥,١	٦,٧	٧,٩
الأواني ولوازم السفر	٠,٤	٠,٦	٠,٨	٠,٩	١,١
معدات ولوازم تخص المسكن والحدائق	١,١	١,٨	٢,٢	٢,٩	٣,٦
سلع وخدمات متعلقة بالصيانة المستمرة للسلع المنزلية	٦,٥	٩,١	١٠,٣	١١,٩	١٣,٥
الإجمالي	١١,٤	١٨,٤	٢٣,٥	٢٩,٩	٣٥,٤
<b>الصحة</b>					
المنتجات والألات والأجهزة الطبية	٤,٨	٦,٩	٧,٨	١٠,٤	١١,١
الخدمات الطبية في العيادات الخارجية	٤,٠	٥,٦	٦,٧	٨,٠	٩,٩
خدمات المستشفيات	١,١	١,٨	١,٨	٢,٢	٢,٥
الإجمالي	٩,٨	١٤,٣	١٦,٤	٢٠,٦	٢٣,٥

تابع / جدول ٧-١٩: الإنفاق حسب فئة إنفاق الأسرة- متوسط الأسرة (ألف دينار/شهر) - يتبع

مجموعة السلع والخدمات	أقل من ٤٠٠	٤٠٠-٥٠٠ أقل من ٥٠٠	٥٠٠-٦٠٠ أقل من ٦٠٠	٦٠٠-٧٠٠ أقل من ٧٠٠	٧٠٠-٨٠٠ أقل من ٨٠٠
<b>النقل</b>					
شراء وسائل النقل	٠,١	٠,١	٠,٣	٠,٦	٠,٥
تشغيل وسائل النقل الشخصية	٠,٨	٣,٤	٥,٦	١٠,١	١٢,٦
خدمات النقل	٥,٣	٦,٧	٩,٢	٩,٨	١١,٧
الإجمالي	٦,٢	١٠,٣	١٥,١	٢٠,٥	٢٤,٩
<b>الاتصالات</b>					
خدمات البريد	٠,٠	٠,٠	٠,٠	٠,٠	(.)
أجهزة الهاتف والفاكس	٠,٥	١,٠	١,٥	١,٧	٢,٢
خدمات الهاتف والفاكس	٧,٣	١١,٤	١٣,٨	١٧,٠	١٩,١
الإجمالي	٧,٨	١٢,٤	١٥,٣	١٨,٧	٢١,٣
<b>الترويح والتسلية والثقافة</b>					
الألات السمعية والبصرية وأجهزة التصوير ومعالجة المعلومات	٠,٥	٠,٤	٠,٩	١,٢	١,٥
سلع معمرة ترفيهية وثقافية أخرى	(.)	(.)	(.)	(.)	(.)
سلع ووسائل ترفيهية أخرى وللعناية بالحدائق والحيوانات المنزلية	٠,٤	٠,٧	٠,٨	٠,٩	١,١
خدمات ترفيهية وثقافية	٠,٠	٠,٠	٠,٠	٠,٠	٠,٠
جراند وكتب وقرطاسية	١,٠	١,٩	٢,٤	٣,٤	٤,١
السفرات المنظمة	٠,١	٠,٢	٠,٣	٠,٦	٠,٤
الإجمالي	٢,٠	٣,٣	٤,٦	٦,٤	٧,٧
<b>التعليم</b>					
التعليم قبل الابتدائي والابتدائي	٠,٣	٠,٥	٠,٨	٠,٨	١,٤
التعليم الثانوي	٠,١	(.)	٠,٢	٠,٣	٠,٥
التعليم ما بعد الثانوي	٠,٠	(.)	(.)	(.)	(.)
التعليم غير المحدد بالمستوى	(.)	(.)	(.)	٠,١	٠,٣
الإجمالي	٠,٤	٠,٦	١,١	١,٢	٢,٢
<b>مطاعم وفنادق</b>					
خدمات المطاعم والمقاهي	٠,٩	١,٣	١,٧	٢,٣	٢,٩
خدمات الإقامة في الفنادق	(.)	(.)	٠,١	٠,١	٠,١
الإجمالي	٠,٩	١,٣	١,٨	٢,٤	٣,٠
<b>سلع وخدمات متفرقة</b>					
العناية الشخصية	٥,٤	٩,١	١١,٥	١٤,٦	١٦,٩
سلع شخصية غير مذكورة في مكان آخر	٠,٠	٠,٠	٠,٠	٠,٠	٠,٠
خدمات الحماية الاجتماعية	٠,٤	٠,٧	١,٢	١,٤	٢,١
التأمين	٠,٠	٠,٠	٠,٠	٠,٠	٠,٠
خدمات مالية غير مذكورة في مكان آخر	٠,٠	٠,٠	٠,٠	٠,٠	٠,٠
خدمات أخرى غير مذكورة في مكان آخر	٠,٦	١,٣	١,٨	٢,٣	٣,١
الإجمالي	٦,٤	١١,٢	١٤,٥	١٨,٣	٢٢,٠
الإجمالي العام	٣١٢,٥	٤٥١,٩	٥٥١,٨	٦٥١,٣	٧٤٩,٨

## تابع / جدول ٧-١٩: الإنفاق حسب فئة إنفاق الأسرة- متوسط الأسرة (ألف دينار/شهر)

العراق	٢٠٠٠ فأكثر	١٥٠٠-أقل من ٢٠٠٠	١٢٠٠-أقل من ١٥٠٠	١٠٠٠-أقل من ١٢٠٠	٩٠٠-أقل من ١٠٠٠	٨٠٠-أقل من ٩٠٠	مجموعة السلع والخدمات
<b>المواد الغذائية والمشروبات غير الروحية</b>							
٧١,٥	١٢٦,٨	١٠٣,٥	٨٨,٧	٧٥,٤	٦٨,٣	٦٠,٨	الحبوب ومنتجاتها
٧٠,٣	١٥٩,٨	١٠٦,٧	٨٥,٧	٧١,٦	٦١,٠	٥٥,٦	اللحوم
١٢,٦	٢٤,٧	١٧,٧	١٤,٩	١٤,١	١٢,٤	١٠,٣	سمك وثمار البحر
٤٥,٦	٧٨,٧	٦٣,٧	٥٤,٧	٤٩,١	٤٣,٣	٣٩,١	الألبان والبيض
٢٠,٩	٣٢,٤	٢٨,٢	٢٥,١	٢٢,٠	٢٠,٨	١٨,٠	زيوت ودهون
٣١,٢	٦٨,٦	٤٨,٤	٣٩,٢	٣٢,١	٢٧,٧	٢٤,٦	الفواكه
٩١,٧	١٣١,٩	١١٥,٨	١٠٥,٨	٩٧,٧	٩٣,٥	٨٥,٤	الخضراوات
٢٧,٠	٥٢,٢	٣٧,٨	٣٢,٥	٢٦,٣	٢٥,١	٢٢,٠	سكر ومرابي وعسل وشوكولاته وسكاكر
٨,٨	١٤,٠	١١,٦	١٠,٥	٩,٤	٨,٩	٧,٩	منتجات غذائية غير مذكورة في مكان آخر
٨,٣	١٣,١	١٠,٧	٩,٦	٩,١	٨,٣	٧,٠	قهوة وشاي وكاكاو
٨,٣	١٥,٥	١٣,٠	١٠,٠	٨,٠	٧,٠	٦,٦	مياه معدنية ومرطبات وعصير الفواكه والخضار
٣٩٦,٢	٧١٧,٦	٥٥٧,٠	٤٧٦,٨	٤١٤,٦	٣٧٦,٤	٣٣٧,٤	الإجمالي
٦,٤	١٠,١	٩,٨	٨,٩	٧,١	٥,٩	٦,٠	مشروبات روحية وتبغ وتبناك
<b>الملابس والأحذية</b>							
٦٦,٩	١٦٥,١	١٠٦,٠	٨٠,٥	٦٥,٠	٥٣,٨	٤٨,٥	الملابس
١٩,٢	٤٢,٦	٢٨,٥	٢٢,٥	١٩,٣	١٧,٥	١٥,٤	الأحذية
٨٦,٠	٢٠٧,٧	١٣٤,٥	١٠٣,٠	٨٤,٣	٧١,٣	٦٣,٩	الإجمالي
<b>مسكن وماء وغاز وكهرباء ومحروقات أخرى</b>							
٢٢٠,٩	٣٩٢,٩	٣٤١,٤	٢٨٢,٥	٢٣٧,٣	٢١٢,٦	١٨٧,٩	الايجازات التقديرية
٢٣,٩	١١٤,٣	٤٧,٣	٢٠,٨	١٤,٠	٨,١	٧,١	صيانة وتصلح المسكن
٤,٨	١١,٦	٨,٢	٦,٢	٤,٤	٣,٣	٣,٩	تزويد المياه وخدمات متفرقة تتعلق بالمسكن
٨٤,١	١٤٨,٥	١١٨,٦	١٠١,٨	٨٥,٢	٧٦,٧	٧٣,٥	كهرباء وغاز ومحروقات أخرى
٣٢١,١	٥٩٨,٠	٤٦٤,٧	٣٩١,٤	٣٢٨,٤	٢٩٧,٠	٢٧٤,٧	الإجمالي
<b>أثاث وتجهيزات منزلية وصيانة مستمرة للسلع المنزلية</b>							
١٦,٠	٦٨,٣	٢٨,٩	١٧,٦	١٠,٥	٧,٣	٦,١	الأثاث والمفروشات وأغطية الأرضية
٨,٢	٢٤,١	١٢,٨	٩,٧	٧,٩	٦,١	٥,٥	المنسوجات المنزلية
١٥,٨	٤٦,٣	٢٥,٠	٢٠,٤	١٥,٥	١٠,٧	١٠,٥	الأجهزة المنزلية
١,٨	٤,٦	٣,٠	٢,١	١,٦	١,٣	١,٢	الأواني ولوازم السفر
٥,٧	١٤,١	٩,٢	٧,١	٥,١	٥,٥	٤,١	معدات ولوازم تخص المسكن والحدائق
١٨,٩	٤٤,٤	٢٥,٤	٢١,٥	١٨,٢	١٦,١	١٥,٢	سلع وخدمات متعلقة بالصيانة المستمرة للسلع المنزلية
٦٦,٤	٢٠١,٨	١٠٤,٣	٧٨,٥	٥٨,٩	٤٧,١	٤٢,٥	الإجمالي
<b>الصحة</b>							
١٨,٦	٤٣,٥	٣٠,٧	٢٣,٤	١٨,٩	١٤,٠	١٣,٧	المنتجات والآلات والأجهزة الطبية
١٨,٦	٥٣,٢	٢٩,٤	٢٣,٩	١٧,٣	١٣,٧	١١,٤	الخدمات الطبية في العيادات الخارجية
٨,١	٣٧,١	١١,٢	٧,٠	٦,٣	٣,٩	٣,١	خدمات المستشفيات
٤٥,٣	١٣٣,٨	٧١,٢	٥٤,٣	٤٢,٥	٣١,٥	٢٨,٢	الإجمالي

تابع / جدول ٧-١٩: الإنفاق حسب فئة إنفاق الأسرة- متوسط الأسرة (ألف دينار/شهر)

العراق	٢٠٠٠ فأكثر	١٥٠٠-أقل من ٢٠٠٠	١٢٠٠-أقل من ١٥٠٠	١٠٠٠-أقل من ١٢٠٠	٩٠٠-أقل من ١٠٠٠	٨٠٠-أقل من ٩٠٠	مجموعة السلع والخدمات
<b>النقل</b>							
٤٣,١	٣٤١,٤	٤١,٧	٧,٧	٦,٩	١,٧	١,١	شراء وسائل النقل
٣٨,١	١٤٤,٩	٧٤,٣	٤٢,٩	٣٠,٣	١٩,٨	١٦,٧	تشغيل وسائل النقل الشخصية
١٩,٩	٤٥,١	٣٢,٥	٢٦,٣	١٩,٦	١٨,٣	١٣,٥	خدمات النقل
١٠١,١	٥٣١,٤	١٤٨,٥	٧٦,٩	٥٦,٨	٣٩,٨	٣١,٣	الإجمالي
<b>الاتصالات</b>							
(.)	٠,١	(.)	(.)	٠,٠	(.)	٠,٠	خدمات البريد
٤,٣	١٢,٧	٧,٥	٥,٢	٣,٦	٣,٢	٢,٨	أجهزة الهاتف والفاكس
٢٩,٥	٧١,٧	٤٥,١	٣٥,٤	٢٨,٥	٢٣,٩	٢٢,٠	خدمات الهاتف والفاكس
٣٣,٨	٨٤,٥	٥٢,٦	٤٠,٦	٣٢,١	٢٧,٢	٢٤,٩	الإجمالي
<b>الترويح والتسلية والثقافة</b>							
٥,٩	٢٣,١	١٢,٢	٧,٢	٤,٠	٢,٧	٢,٠	الألات السمعية والبصرية وأجهزة التصوير ومعالجة المعلومات
٠,١	٠,٢	٠,١	٠,١	(.)	(.)	(.)	سلع معمرة ترفيهية وثقافية أخرى
٢,٣	٨,٠	٣,٨	٢,٦	١,٧	١,٣	١,٢	سلع ووسائل ترفيهية أخرى وللعب بالحدائق والحيوانات المنزلية
٠,٠	٠,٠	٠,٠	٠,٠	٠,٠	٠,٠	٠,٠	خدمات ترفيهية وثقافية
٦,٧	١٥,٦	١١,٠	٨,٩	٧,١	٥,٥	٤,٧	جرائد وكتب وقرطاسية
٥,٠	٣٠,٢	٥,٣	٤,٦	١,٨	١,٧	١,٣	السفرات المنظمة
٢٠,٩	٨٠,٦	٣٣,٨	٢٤,٧	١٥,٢	١١,٨	٩,٨	الإجمالي
<b>التعليم</b>							
٣,٢	١١,١	٥,٥	٤,٢	٢,٦	٢,٢	١,٧	التعليم قبل الابتدائي والابتدائي
٣,١	١٧,٣	٥,٠	٢,٦	١,٦	٠,٩	٠,٦	التعليم الثانوي
٠,١	٠,٨	٠,٢	٠,١	(.)	(.)	(.)	التعليم ما بعد الثانوي
٠,٩	٤,٤	١,١	٠,٩	٠,٥	٠,٧	٠,٦	التعليم غير المحدد بالمستوى
٧,٤	٣٣,٦	١١,٨	٧,٨	٤,٧	٣,٨	٣,٠	الإجمالي
<b>مطاعم وفنادق</b>							
٨,٠	٢٨,٠	١٥,٤	١٠,١	٥,٩	٤,١	٣,٨	خدمات المطاعم والمقاهي
٣,٠	٢٥,٣	١,٤	٠,٥	٠,٣	٠,٢	٠,٢	خدمات الإقامة في الفنادق
١١,٠	٥٣,٣	١٦,٨	١٠,٥	٦,٢	٤,٣	٤,٠	الإجمالي
<b>سلع وخدمات متفرقة</b>							
٢٤,٠	٥١,١	٣٧,٥	٢٩,٩	٢٣,٦	٢١,٠	١٩,٩	العناية الشخصية
٠,٠	٠,٠	٠,٠	٠,٠	٠,٠	٠,٠	٠,٠	سلع شخصية غير مذكورة في مكان آخر
٧,٠	٣١,١	١٢,٥	٧,٠	٤,١	٣,١	٢,٤	خدمات الحماية الاجتماعية
٠,٠	٠,٠	٠,٠	٠,٠	٠,٠	٠,٠	٠,٠	التأمين
٠,٠	٠,٠	٠,٠	٠,٠	٠,٠	٠,٠	٠,٠	خدمات مالية غير مذكورة في مكان آخر
٨,٩	٤٠,٠	١٣,٥	٩,٣	٦,٣	٣,٢	٣,٣	خدمات أخرى غير مذكورة في مكان آخر
٣٩,٨	١٢٢,٢	٦٣,٤	٤٦,٣	٣٣,٩	٢٧,٣	٢٥,٧	الإجمالي
١١٤٨,١	٢٨٤٣,٨	١٧١٩,٢	١٣٣٩,٤	١٠٩٧,٣	٩٤٧,٠	٨٤٩,١	الإجمالي العام

## جدول ٧-٢٠: التوزيع النسبي للإنفاق حسب فئة إنفاق الأسرة (%). - يتبع

مجموعة السلع والخدمات	أقل من ٤٠٠	٤٠٠-٥٠٠	٥٠٠-٦٠٠	٦٠٠-٧٠٠	أقل من ٧٠٠
المواد الغذائية والمشروبات غير الروحية					
الحبوب ومنتجاتها	٨,٣	٧,٨	٧,٧	٧,٣	٧,٣
اللحوم	٤,٥	٥,٤	٦,١	٦,٣	٦,٥
سمك وثمار البحر	١,٠	١,٢	١,٢	١,٣	١,٤
الألبان والبيض	٥,٤	٥,٣	٥,٢	٥,٠	٥,٠
زيوت ودهون	٣,٠	٢,٨	٢,٦	٢,٤	٢,٤
الفواكه	٢,٠	٢,٥	٢,٦	٢,٨	٢,٨
الخضراوات	١٤,٥	١٣,٥	١٢,٣	١١,٧	١٠,٧
سكر ومرابي وعسل وشوكولاته وسكاكر	٣,٢	٣,٢	٣,٠	٢,٩	٢,٨
منتجات غذائية غير مذكورة في مكان آخر	١,٠	١,١	١,١	١,١	١,٠
قهوة وشاي وكاكاو	١,٢	١,١	١,٠	١,٠	١,٠
مياه معدنية ومرطبات وعصير الفواكه والخضار	١,٠	١,٠	٠,٩	٠,٩	٠,٨
الإجمالي	٤٥,٢	٤٥,١	٤٣,٤	٤٢,٧	٤١,٦
مشروبات روحية وتبغ وتبناك	٠,٧	٠,٧	٠,٦	٠,٦	٠,٦
الملابس والأحذية					
الملابس	٤,٨	٥,٠	٥,٥	٥,٥	٥,٧
الأحذية	١,٦	١,٧	١,٧	١,٨	١,٨
الإجمالي	٦,٤	٦,٧	٧,٢	٧,٣	٧,٥
مسكن وماء وغاز وكهرباء ومحروقات أخرى					
الايجازات التقديرية	٢١,٤	٢١,١	٢١,٨	٢١,١	٢١,٥
صيانة وتصليح المسكن	٠,٣	٠,٣	٠,٣	٠,٥	٠,٨
تزويد المياه وخدمات متفرقة تتعلق بالمسكن	٠,٣	٠,٣	٠,٣	٠,٤	٠,٤
كهرباء وغاز ومحروقات أخرى	١١,٣	٩,٩	٩,٦	٩,٣	٨,٩
الإجمالي	٤٠,٠	٣٤,٦	٣٤,١	٣٢,٦	٣٢,٥
أثاث وتجهيزات منزلية وصيانة مستمرة للسلع المنزلية					
الأثاث والمفروشات وأغطية الأرضية	٠,٢	٠,٣	٠,٤	٠,٥	٠,٦
المنسوجات المنزلية	٠,٤	٠,٥	٠,٥	٠,٦	٠,٦
الأجهزة المنزلية	٠,٥	٠,٧	٠,٩	١,٠	١,١
الأواني ولوازم السفر	٠,١	٠,١	٠,١	٠,١	٠,١
معدات ولوازم تخصص المسكن والحديقة	٠,٤	٠,٤	٠,٤	٠,٤	٠,٥
سلع وخدمات متعلقة بالصيانة المستمرة للسلع المنزلية	٢,١	٢,٠	١,٩	١,٨	١,٨
الإجمالي	٣,٧	٤,١	٤,٣	٤,٦	٤,٧
الصحة					
المنتجات والآلات والأجهزة الطبية	١,٥	١,٥	١,٤	١,٦	١,٥
الخدمات الطبية في العيادات الخارجية	١,٣	١,٢	١,٢	١,٢	١,٣
خدمات المستشفيات	٠,٣	٠,٤	٠,٣	٠,٣	٠,٣
الإجمالي	٣,١	٣,٢	٣,٠	٣,٢	٣,١



تابع / جدول ٧-٢٠: التوزيع النسبي للإنفاق حسب فئة إنفاق الأسرة (% - يتبع

مجموعة السلع والخدمات	أقل من ٤٠٠	٤٠٠-٥٠٠	٥٠٠-٦٠٠	٦٠٠-٧٠٠	أقل من ٧٠٠
<b>النقل</b>					
شراء وسائل النقل	(.)	(.)	٠,١	٠,١	٠,١
تشغيل وسائل النقل الشخصية	٠,٣	٠,٨	١,٠	١,٦	١,٧
خدمات النقل	١,٧	١,٥	١,٧	١,٥	١,٦
الإجمالي	٢,٠	٢,٣	٢,٧	٣,٢	٣,٣
<b>الاتصالات</b>					
خدمات البريد	٠,٠	٠,٠	٠,٠	٠,٠	(.)
أجهزة الهاتف والفاكس	٠,٢	٠,٢	٠,٣	٠,٣	٠,٣
خدمات الهاتف والفاكس	٢,٣	٢,٥	٢,٥	٢,٦	٢,٦
الإجمالي	٢,٥	٢,٨	٢,٨	٢,٩	٢,٨
<b>الترويح والتسلية والثقافة</b>					
الآلات السمعية والبصرية وأجهزة التصوير ومعالجة المعلومات	٠,٢	٠,١	٠,٢	٠,٢	٠,٢
سلع معمرة ترفيهية وثقافية أخرى	(.)	(.)	(.)	(.)	(.)
سلع ووسائل ترفيهية أخرى وللغناية بالحدائق والحيوانات المنزلية	٠,١	٠,١	٠,١	٠,١	٠,١
<b>خدمات ترفيهية وثقافية</b>					
جراند وكتب وقرطاسية	٠,٣	٠,٤	٠,٤	٠,٥	٠,٦
السفرات المنظمة	(.)	(.)	٠,١	٠,١	٠,١
الإجمالي	٠,٦	٠,٧	٠,٨	١,٠	١,٠
<b>التعليم</b>					
التعليم قبل الابتدائي والابتدائي	٠,١	٠,١	٠,٢	٠,١	٠,٢
التعليم الثانوي	(.)	(.)	(.)	٠,١	٠,١
التعليم ما بعد الثانوي	٠,٠	(.)	(.)	(.)	(.)
التعليم غير المحدد بالمستوى	(.)	(.)	(.)	(.)	(.)
الإجمالي	٠,١	٠,١	٠,٢	٠,٢	٠,٣
<b>مطاعم وفنادق</b>					
خدمات المطاعم والمقاهي	٠,٣	٠,٣	٠,٣	٠,٣	٠,٤
خدمات الإقامة في الفنادق	(.)	(.)	(.)	(.)	(.)
الإجمالي	٠,٣	٠,٣	٠,٣	٠,٣	٠,٤
<b>سلع وخدمات متفرقة</b>					
العناية الشخصية	١,٧	٢,٠	٢,١	٢,٢	٢,٣
سلع شخصية غير مذكورة في مكان آخر	٠,٠	٠,٠	٠,٠	٠,٠	٠,٠
خدمات الحماية الاجتماعية	٠,١	٠,٢	٠,٢	٠,٢	٠,٣
التأمين	٠,٠	٠,٠	٠,٠	٠,٠	٠,٠
خدمات مالية غير مذكورة في مكان آخر	٠,٠	٠,٠	٠,٠	٠,٠	٠,٠
خدمات أخرى غير مذكورة في مكان آخر	٠,٢	٠,٣	٠,٣	٠,٤	٠,٤
الإجمالي	٢,٠	٢,٥	٢,٦	٢,٨	٢,٩
المجموع	١٠٠,٠	١٠٠,٠	١٠٠,٠	١٠٠,٠	١٠٠,٠

تابع/ جدول ٧-٢٠: التوزيع النسبي للانفاق حسب فئة إنفاق الأسرة (% - يتبع

العراق	٢٠٠٠ فأكثر	١٥٠٠-أقل من ٢٠٠٠	١٢٠٠-أقل من ١٥٠٠	١٠٠٠-أقل من ١٢٠٠	٩٠٠-أقل من ١٠٠٠	٨٠٠-أقل من ٩٠٠	مجموعة السلع والخدمات
<b>المواد الغذائية والمشروبات غير الروحية</b>							
٦,٢	٤,٥	٦,٠	٦,٦	٦,٩	٧,٢	٧,٢	الحبوب ومنتجاتها
٦,١	٥,٦	٦,٢	٦,٤	٦,٥	٦,٤	٦,٥	اللحوم
١,١	٠,٩	١,٠	١,١	١,٣	١,٣	١,٢	سمك وثمار البحر
٤,٠	٢,٨	٣,٧	٤,١	٤,٥	٤,٦	٤,٦	الألبان والبيض
١,٨	١,١	١,٦	١,٩	٢,٠	٢,٢	٢,١	زيوت ودهون
٢,٧	٢,٤	٢,٨	٢,٩	٢,٩	٢,٩	٢,٩	الفواكه
٨,٠	٤,٦	٦,٧	٧,٩	٨,٩	٩,٩	١٠,١	الخضراوات
٢,٤	١,٨	٢,٢	٢,٤	٢,٤	٢,٦	٢,٦	سكر ومرابي وعسل وشوكولاته وسكاكر
٠,٨	٠,٥	٠,٧	٠,٨	٠,٩	٠,٩	٠,٩	منتجات غذائية غير مذكورة في مكان آخر
٠,٧	٠,٥	٠,٦	٠,٧	٠,٨	٠,٩	٠,٨	قهوة وشاي وكاكاو
٠,٧	٠,٥	٠,٨	٠,٧	٠,٧	٠,٧	٠,٨	مياه معدنية ومرطبات وعصير الفواكه والخضار
٣٤,٥	٢٥,٢	٣٢,٤	٣٥,٦	٣٧,٨	٣٩,٧	٣٩,٧	الإجمالي
٠,٦	٠,٤	٠,٦	٠,٧	٠,٧	٠,٦	٠,٧	مشروبات روحية وتبغ وتبناك
<b>الملابس والأحذية</b>							
٥,٨	٥,٨	٦,٢	٦,٠	٥,٩	٥,٧	٥,٧	الملابس
١,٧	١,٥	١,٧	١,٧	١,٨	١,٨	١,٨	الأحذية
٧,٥	٧,٣	٧,٨	٧,٧	٧,٧	٧,٥	٧,٥	الإجمالي
<b>مسكن وماء وغاز وكهرباء ومحروقات أخرى</b>							
١٩,٢	١٣,٨	١٩,٩	٢١,١	٢١,٦	٢٢,٤	٢٢,١	الايجازات التقديرية
٢,١	٤,٠	٢,٧	١,٦	١,٣	٠,٩	٠,٨	صيانة وتصلح المسكن
٠,٤	٠,٤	٠,٥	٠,٥	٠,٤	٠,٣	٠,٥	تزويد المياه وخدمات متفرقة تتعلق بالمسكن
٧,٣	٥,٢	٦,٩	٧,٦	٧,٨	٨,١	٨,٧	كهرباء وغاز ومحروقات أخرى
٢٨,٠	٢١,٠	٢٧,٠	٢٩,٢	٢٩,٩	٣١,٤	٣٢,٣	الإجمالي
<b>أثاث وتجهيزات منزلية وصيانة مستمرة للسلع المنزلية</b>							
١,٤	٢,٤	١,٧	١,٣	١,٠	٠,٨	٠,٧	الأثاث والمفروشات وأغطية الأرضية
٠,٧	٠,٨	٠,٧	٠,٧	٠,٧	٠,٦	٠,٧	المنسوجات المنزلية
١,٤	١,٦	١,٥	١,٥	١,٤	١,١	١,٢	أجهزة المنزلية
٠,٢	٠,٢	٠,٢	٠,٢	٠,٢	٠,١	٠,١	الأواني ولوازم السفر
٠,٥	٠,٥	٠,٥	٠,٥	٠,٥	٠,٦	٠,٥	معدات ولوازم تخص المسكن والحديقة
١,٦	١,٦	١,٥	١,٦	١,٧	١,٧	١,٨	سلع وخدمات متعلقة بالصيانة المستمرة للسلع المنزلية
٥,٨	٧,١	٦,١	٥,٩	٥,٤	٥,٠	٥,٠	الإجمالي
<b>الصحة</b>							
١,٦	١,٥	١,٨	١,٧	١,٧	١,٥	١,٦	المنتجات والآلات والأجهزة الطبية
١,٦	١,٩	١,٧	١,٨	١,٦	١,٤	١,٣	الخدمات الطبية في العيادات الخارجية
٠,٧	١,٣	٠,٧	٠,٥	٠,٦	٠,٤	٠,٤	خدمات المستشفيات
٤,٠	٤,٧	٤,١	٤,١	٣,٩	٣,٣	٣,٣	الإجمالي

تابع / جدول ٧-٢٠: التوزيع النسبي للإنفاق حسب فئة إنفاق الأسرة (%)

العراق	٢٠٠٠ فأكثر	١٥٠٠-أقل من ٢٠٠٠	١٢٠٠-أقل من ١٥٠٠	١٠٠٠-أقل من ١٢٠٠	٩٠٠-أقل من ١٠٠٠	٨٠٠-أقل من ٩٠٠	مجموعة السلع والخدمات
<b>النقل</b>							
٣,٨	١٢,٠	٢,٤	٠,٦	٠,٦	٠,٢	٠,١	شراء وسائل النقل
٣,٣	٥,١	٤,٣	٣,٢	٢,٨	٢,١	٢,٠	تشغيل وسائل النقل الشخصية
١,٧	١,٦	١,٩	٢,٠	١,٨	١,٩	١,٦	خدمات النقل
٨,٨	١٨,٧	٨,٦	٥,٧	٥,٢	٤,٢	٣,٧	الإجمالي
<b>الاتصالات</b>							
(.)	(.)	(.)	(.)	٠,٠	(.)	٠,٠	خدمات البريد
٠,٤	٠,٤	٠,٤	٠,٤	٠,٣	٠,٣	٠,٣	أجهزة الهاتف والفاكس
٢,٦	٢,٥	٢,٦	٢,٦	٢,٦	٢,٥	٢,٦	خدمات الهاتف والفاكس
٢,٩	٣,٠	٣,١	٣,٠	٢,٩	٢,٩	٢,٩	الإجمالي
<b>الترويح والتسلية والثقافة</b>							
٠,٥	٠,٨	٠,٧	٠,٥	٠,٤	٠,٣	٠,٢	الألات السمعية والبصرية وأجهزة التصوير ومعالجة المعلومات
(.)	(.)	(.)	(.)	(.)	(.)	(.)	سلع معمرة ترفيهية وثقافية أخرى
٠,٢	٠,٣	٠,٢	٠,٢	٠,٢	٠,١	٠,١	سلع ووسائل ترفيهية أخرى وللعبادة بالحدائق والحيوانات المنزلية
<b>خدمات ترفيهية وثقافية</b>							
٠,٦	٠,٥	٠,٦	٠,٧	٠,٦	٠,٦	٠,٦	جراند وكتب وقرطاسية
٠,٤	١,١	٠,٣	٠,٣	٠,٢	٠,٢	٠,٢	السفرات المنظمة
١,٨	٢,٨	٢,٠	١,٨	١,٤	١,٢	١,٢	الإجمالي
<b>التعليم</b>							
٠,٣	٠,٤	٠,٣	٠,٣	٠,٢	٠,٢	٠,٢	التعليم قبل الابتدائي والابتدائي
٠,٣	٠,٦	٠,٣	٠,٢	٠,١	٠,١	٠,١	التعليم الثانوي
(.)	(.)	(.)	(.)	(.)	(.)	(.)	التعليم ما بعد الثانوي
٠,١	٠,٢	٠,١	٠,١	(.)	٠,١	٠,١	التعليم غير المحدد بالمستوى
٠,٦	١,٢	٠,٧	٠,٦	٠,٤	٠,٤	٠,٤	الإجمالي
<b>مطاعم وفنادق</b>							
٠,٧	١,٠	٠,٩	٠,٨	٠,٥	٠,٤	٠,٤	خدمات المطاعم والمقاهي
٠,٣	٠,٩	٠,١	(.)	(.)	(.)	(.)	خدمات الإقامة في الفنادق
١,٠	١,٩	١,٠	٠,٨	٠,٦	٠,٥	٠,٥	الإجمالي
<b>سلع وخدمات متفرقة</b>							
٢,١	١,٨	٢,٢	٢,٢	٢,١	٢,٢	٢,٣	العناية الشخصية
٠,٠	٠,٠	٠,٠	٠,٠	٠,٠	٠,٠	٠,٠	سلع شخصية غير مذكورة في مكان آخر
٠,٦	١,١	٠,٧	٠,٥	٠,٤	٠,٣	٠,٣	خدمات الحماية الاجتماعية
٠,٠	٠,٠	٠,٠	٠,٠	٠,٠	٠,٠	٠,٠	التأمين
٠,٠	٠,٠	٠,٠	٠,٠	٠,٠	٠,٠	٠,٠	خدمات مالية غير مذكورة في مكان آخر
٠,٨	١,٤	٠,٨	٠,٧	٠,٦	٠,٣	٠,٤	خدمات أخرى غير مذكورة في مكان آخر
٣,٥	٤,٣	٣,٧	٣,٥	٣,١	٢,٩	٣,٠	الإجمالي
١٠٠,٠	١٠٠,٠	١٠٠,٠	١٠٠,٠	١٠٠,٠	١٠٠,٠	١٠٠,٠	المجموع

## جدول ٧-٢١: الإنفاق حسب فئة إنفاق الفرد - متوسط الفرد (ألف دينار/شهر) - يتبع

مجموعة السلع والخدمات	أقل من ٦٠	٦٠-٨٠	٨٠-١٠٠	١٠٠-١٢٠	أقل من ١٤٠
المواد الغذائية والمشروبات غير الروحية					
الحبوب ومنتجاتها	٥,٠	٦,٦	٧,٧	٨,٥	٩,٦
اللحوم	٢,٣	٤,٢	٥,٥	٦,٨	٨,٤
سمك وثمار البحر	٠,٧	١,٠	١,٢	١,٥	١,٧
الألبان والبيض	٢,٦	٣,٩	٤,٨	٥,٤	٦,٠
زيوت ودهون	١,٧	٢,٢	٢,٦	٢,٧	٢,٩
الفواكه	٠,٩	١,٧	٢,٣	٢,٨	٣,٤
الخضراوات	٧,٠	٩,١	١٠,٩	١٢,٠	١٣,٢
سكر ومرابي وعسل وشوكولاته وسكاكر	١,٧	٢,٣	٢,٨	٣,٢	٣,٦
منتجات غذائية غير مذكورة في مكان آخر	٠,٥	٠,٨	٠,٩	١,١	١,٢
قهوة وشاي وكاكاو	٠,٦	٠,٨	٠,٩	١,٠	١,١
مياه معدنية ومرطبات وعصير الفواكه والخضار	٠,٦	٠,٧	٠,٨	٠,٨	١,٠
الإجمالي	٢٣,٧	٣٣,٣	٤٠,٤	٤٥,٩	٥٢,٢
مشروبات روحية وتبغ وتبناك	٠,٣	٠,٥	٠,٧	٠,٨	٠,٩
الملابس والأحذية					
الملابس	٢,٦	٤,١	٥,٥	٦,٦	٨,٠
الأحذية	٠,٩	١,٤	١,٨	٢,١	٢,٤
الإجمالي	٣,٥	٥,٥	٧,٣	٨,٧	١٠,٤
مسكن وماء وغاز وكهرباء ومحروقات أخرى					
الايجازات التقديرية	٧,٧	١٢,١	١٦,٤	٢٠,٨	٢٥,٥
صيانة وتصليح المسكن	٠,٢	٠,٢	٠,٥	١,٠	١,٥
تزويد المياه وخدمات متفرقة تتعلق بالمسكن	٠,١	٠,٢	٠,٣	٠,٤	٠,٥
كهرباء وغاز ومحروقات أخرى	٤,٨	٦,٤	٨,٠	٩,٥	١١,١
الإجمالي	١٢,٨	١٩,٠	٢٥,٢	٣١,٧	٣٨,٦
أثاث وتجهيزات منزلية وصيانة مستمرة للسلع المنزلية					
الأثاث والمفروشات وأغطية الأرضية	٠,١	٠,٢	٠,٤	٠,٧	١,٠
المنسوجات المنزلية	٠,٢	٠,٤	٠,٥	٠,٧	٠,٩
آجهزة المنزلية	٠,٢	٠,٥	٠,٨	١,٠	١,٦
الأواني ولوازم السفر	٠,١	٠,١	٠,١	٠,١	٠,٢
معدات ولوازم تخص المسكن والحديقة	٠,٢	٠,٣	٠,٤	٠,٦	٠,٦
سلع وخدمات متعلقة بالصيانة المستمرة للسلع المنزلية	٠,٩	١,٤	١,٧	٢,٠	٢,٣
الإجمالي	١,٧	٢,٩	٣,٩	٥,٢	٦,٧
الصحة					
المنتجات والألات والأجهزة الطبية	٠,٦	٠,٩	١,٣	١,٨	٢,٢
الخدمات الطبية في العيادات الخارجية	٠,٤	٠,٧	١,١	١,٥	١,٩
خدمات المستشفيات	٠,١	٠,٢	٠,٣	٠,٤	٠,٧
الإجمالي	١,١	١,٩	٢,٧	٣,٨	٤,٨

جدول ٧-٢١: الإنفاق حسب فئة إنفاق الفرد - متوسط الفرد (ألف دينار/شهر) - يتبع

مجموعة السلع والخدمات	أقل من ٦٠	٦٠-٨٠ أقل من	٨٠-١٠٠ أقل من	١٠٠-١٢٠ أقل من	١٢٠-١٤٠ أقل من
<b>النقل</b>					
شراء وسائل النقل	٠,٠	٠,١	٠,٢	٠,٢	٠,٤
تشغيل وسائل النقل الشخصية	٠,٥	١,١	١,٦	٢,٦	٣,١
خدمات النقل	٠,٧	١,١	١,٤	١,٩	٢,١
الإجمالي	١,٢	٢,٢	٣,١	٤,٧	٥,٦
<b>الاتصالات</b>					
خدمات البريد	٠,٠	٠,٠	(.)	٠,٠	(.)
أجهزة الهاتف والفاكس	٠,١	٠,٢	٠,٢	٠,٣	٠,٤
خدمات الهاتف والفاكس	١,٢	١,٨	٢,٣	٣,٠	٣,٣
الإجمالي	١,٢	٢,٠	٢,٦	٣,٣	٣,٧
<b>الترويح والتسلية والثقافة</b>					
الألات السمعية والبصرية وأجهزة التصوير ومعالجة المعلومات	(.)	٠,١	٠,١	٠,٢	٠,٣
سلع معمرة ترفيهية وثقافية أخرى	(.)	(.)	(.)	(.)	(.)
سلع ووسائل ترفيهية أخرى وللعناية بالحدائق والحيوانات المنزلية	٠,١	٠,١	٠,١	٠,٢	٠,٢
خدمات ترفيهية وثقافية	٠,٠	٠,٠	٠,٠	٠,٠	٠,٠
جراند وكتب وقرطاسية	٠,٢	٠,٤	٠,٦	٠,٨	٠,٩
السفرات المنظمة	(.)	(.)	٠,١	٠,١	٠,٢
الإجمالي	٠,٤	٠,٧	١,٠	١,٤	١,٧
<b>التعليم</b>					
التعليم قبل الابتدائي والابتدائي	٠,١	٠,١	٠,٢	٠,٣	٠,٣
التعليم الثانوي	(.)	٠,١	(.)	٠,١	٠,٢
التعليم ما بعد الثانوي	(.)	(.)	(.)	(.)	(.)
التعليم غير المحدد بالمستوى	٠,٠	٠,٠	٠,٠	٠,٠	٠,٠
الإجمالي	٠,١	٠,٢	٠,٣	٠,٤	٠,٦
<b>مطاعم وفنادق</b>					
خدمات المطاعم والمقاهي	٠,١	٠,٢	٠,٣	٠,٤	٠,٦
خدمات الإقامة في الفنادق	(.)	(.)	(.)	(.)	(.)
الإجمالي	٠,١	٠,٢	٠,٣	٠,٤	٠,٦
<b>سلع وخدمات متفرقة</b>					
العناية الشخصية	٠,٩	١,٥	٢,٠	٢,٦	٣,٠
سلع شخصية غير مذكورة في مكان آخر	٠,١	٠,١	٠,٢	٠,٣	٠,٥
خدمات الحماية الاجتماعية	٠,٠	٠,٠	٠,٠	٠,٠	٠,٠
التأمين	٠,٠	٠,٠	٠,٠	٠,٠	٠,٠
خدمات مالية غير مذكورة في مكان آخر	٠,٠	٠,٠	٠,٠	٠,٠	٠,٠
خدمات أخرى غير مذكورة في مكان آخر	٠,١	٠,٢	٠,٤	٠,٥	٠,٧
الإجمالي	١,١	١,٩	٢,٦	٣,٤	٤,١
الإجمالي العام	٤٧,٣	٧٠,٣	٩٠,١	١٠٩,٦	١٢٩,٨

تابع/ جدول ٧-٢١: الإنفاق حسب فئة إنفاق الفرد - متوسط الفرد (ألف دينار/شهر) - يتبع

الإجمالي	٤٠٠ فأكثر	٣٠٠-أقل من ٤٠٠	٢٠٠-أقل من ٣٠٠	١٨٠-أقل من ٢٠٠	١٦٠-أقل من ١٨٠	١٤٠-أقل من ١٦٠	مجموعة السلع والخدمات
المواد الغذائية والمشروبات غير الروحية							
١١,٢	٢٤,٠	١٧,٣	١٤,٤	١٢,٥	١١,٨	١٠,٧	الحبوب ومنتجاتها
١١,١	٣٢,٠	٢٢,٧	١٥,٢	١١,٨	١٠,٩	٩,٧	اللحوم
٢,٠	٤,٤	٣,٤	٢,٦	٢,٢	٢,٢	١,٩	سمك وثمار البحر
٧,٢	١٥,٠	١٢,٣	٩,٥	٧,٨	٧,٦	٧,٠	الألبان والبيض
٣,٣	٥,٨	٤,٩	٤,٠	٣,٦	٣,٥	٣,٣	زيوت ودهون
٤,٩	١٥,٢	١٠,٣	٦,٩	٥,١	٤,٩	٤,٢	الفواكه
١٤,٤	٢٥,٠	٢١,٣	١٨,١	١٦,١	١٥,٣	١٤,٣	الخضراوات
٤,٢	٩,٠	٧,٢	٥,٥	٤,٦	٤,٢	٤,١	سكر ومرابي وعسل وشوكولاته وسكاكر
١,٤	٢,٦	٢,٤	١,٨	١,٦	١,٥	١,٣	منتجات غذائية غير مذكورة في مكان آخر
١,٣	٢,٧	٢,٢	١,٧	١,٣	١,٣	١,٢	قهوة وشاي وكاكاو
١,٣	٣,٣	٢,٥	١,٧	١,٣	١,٢	١,١	مياه معدنية ومرطبات وعصير الفواكه والخضار
٦٢,٣	١٣٩,٢	١٠٦,٤	٨١,٤	٦٧,٩	٦٤,٥	٥٨,٨	الإجمالي
١,٠	٢,٠	١,٦	١,٤	١,٠	١,٢	١,٠	مشروبات روحية وتبغ وتبناك
الملابس والأحذية							
١٠,٥	٣٠,٦	١٩,٨	١٤,٦	١١,٦	٩,٨	٩,٤	الملابس
٣,٠	٨,١	٥,٢	٤,٠	٣,٤	٢,٩	٢,٨	الأحذية
١٣,٥	٣٨,٦	٢٤,٩	١٨,٦	١٥,٠	١٢,٨	١٢,٢	الإجمالي
مسكن وماء وغاز وكهرباء ومحروقات أخرى							
٣٤,٨	٩٧,٠	٦٧,٩	٥٠,٨	٤٠,٨	٣٥,٢	٣٠,٢	الايجازات التقديرية
٣,٨	٢١,٠	١٠,٣	٥,٣	٣,٠	٢,٣	٢,٠	صيانة وتصلح المسكن
٠,٨	٢,٨	١,٣	١,١	٠,٧	٠,٦	٠,٦	تزويد المياه وخدمات متفرقة تتعلق بالمسكن
١٣,٢	٣١,٩	٢٣,٠	١٧,٥	١٤,٥	١٣,٦	١١,٩	كهرباء وغاز ومحروقات أخرى
٥٢,٥	١٥٢,٧	١٠٢,٥	٧٤,٨	٥٩,٠	٥١,٧	٤٤,٨	الإجمالي
أثاث وتجهيزات منزلية وصيانة مستمرة للسلع المنزلية							
٢,٥	١٤,٧	٥,٧	٣,٦	٢,١	١,٦	١,٤	الأثاث والمفروشات وأغطية الأرضية
١,٣	٤,٤	٢,٦	١,٨	١,٤	١,٣	١,١	المنسوجات المنزلية
٢,٥	٩,٨	٥,١	٣,٦	٢,٨	٢,٣	٢,٠	الأجهزة المنزلية
٠,٣	١,١	٠,٦	٠,٤	٠,٣	٠,٣	٠,٢	الأواني ولوازم السفر
٠,٩	٢,٩	١,٧	١,٣	٠,٩	٠,٨	٠,٧	معدات ولوازم تخص المسكن والحديقة
٣,٠	٩,٥	٤,٧	٣,٨	٣,٢	٢,٧	٢,٧	سلع وخدمات متعلقة بالصيانة المستمرة للسلع المنزلية
١٠,٤	٤٢,٣	٢٠,٥	١٤,٥	١٠,٧	٩,١	٨,٠	الإجمالي
الصحة							
٢,٩	٩,٤	٥,٩	٤,١	٣,٣	٢,٨	٢,٢	المنتجات والآلات والأجهزة الطبية
٢,٩	١١,٩	٥,٧	٣,٩	٣,٢	٢,٩	٢,٢	الخدمات الطبية في العيادات الخارجية
١,٣	٧,٩	٢,٩	١,٥	٠,٨	٠,٧	٠,٧	خدمات المستشفيات
٧,١	٢٩,٣	١٤,٤	٩,٥	٧,٣	٦,٤	٥,١	الإجمالي

تابع / جدول ٧-٢١: الإنفاق حسب فئة إنفاق الفرد - متوسط الفرد (ألف دينار/شهر) - يتبع

الإجمالي	٤٠٠ فأكثر	٣٠٠-أقل من ٤٠٠	٢٠٠-أقل من ٣٠٠	١٨٠-أقل من ٢٠٠	١٦٠-أقل من ١٨٠	١٤٠-أقل من ١٦٠	مجموعة السلع والخدمات
<b>النقل</b>							
٦,٨	٧٣,٤	١٣,٦	٥,١	٢,١	١,٠	٠,٦	شراء وسائل النقل
٦,٠	٢٦,٨	١٥,١	٨,٤	٦,٤	٥,٠	٣,٥	تشغيل وسائل النقل الشخصية
٣,١	٨,٨	٧,٠	٤,٦	٣,٤	٣,٢	٢,٥	خدمات النقل
١٥,٩	١٠٩,٠	٣٥,٧	١٨,١	١١,٩	٩,٢	٦,٦	الإجمالي
<b>الاتصالات</b>							
(.)	(.)	(.)	٠,٠	(.)	٠,٠	٠,٠	خدمات البريد
٠,٧	٢,٥	١,٦	١,٠	٠,٧	٠,٦	٠,٥	أجهزة الهاتف والفاكس
٤,٦	١٤,٣	٩,٣	٦,٣	٥,٠	٤,٣	٣,٩	خدمات الهاتف والفاكس
٥,٣	١٦,٨	١٠,٩	٧,٣	٥,٧	٤,٩	٤,٣	الإجمالي
<b>الترويح والتسلية والثقافة</b>							
٠,٩	٥,٠	٢,٦	١,٤	٠,٨	٠,٧	٠,٥	الألات السمعية والبصرية وأجهزة التصوير ومعالجة المعلومات
(.)	(.)	(.)	(.)	(.)	(.)	(.)	سلع معمرة ترفيهية وثقافية أخرى
٠,٤	١,٦	٠,٦	٠,٣	٠,٤	٠,٤	٠,٤	سلع ووسائل ترفيهية أخرى وللعبادة بالحدائق والحيوانات المنزلية
٠,٠	٠,٠	٠,٠	٠,٠	٠,٠	٠,٠	٠,٠	خدمات ترفيهية وثقافية
١,١	٢,٦	٢,٠	١,٤	١,١	١,١	١,٠	جراند وكتب وقرطاسية
٠,٨	٦,٧	١,٤	٠,٨	٠,٦	٠,٤	٠,٢	السفريات المنظمة
٣,٣	١٦,٧	٦,٩	٤,٢	٣,٠	٢,٧	٢,٣	الإجمالي
<b>التعليم</b>							
٠,٥	١,٦	١,٣	٠,٧	٠,٥	٠,٤	٠,٥	التعليم قبل الابتدائي والابتدائي
٠,٥	٣,٠	١,٥	٠,٦	٠,٤	٠,٣	٠,١	التعليم الثانوي
(.)	٠,٢	(.)	(.)	(.)	(.)	(.)	التعليم ما بعد الثانوي
٠,٠	٠,٠	٠,٠	٠,٠	٠,٠	٠,٠	٠,٠	التعليم غير المحدد بالمستوى
١,٢	٥,٥	٣,٤	١,٦	١,٠	٠,٧	٠,٧	الإجمالي
<b>مطاعم وفنادق</b>							
١,٣	٦,٥	٣,٠	١,٩	١,٠	٠,٨	٠,٨	خدمات المطاعم والمقاهي
٠,٥	٥,٧	٠,٩	٠,٢	٠,١	(.)	(.)	خدمات الإقامة في الفنادق
١,٧	١٢,٢	٣,٩	٢,١	١,١	٠,٩	٠,٨	الإجمالي
<b>سلع وخدمات متفرقة</b>							
٣,٨	٩,٧	٦,٨	٥,٣	٤,٥	٣,٩	٣,٤	العناية الشخصية
١,١	٦,٧	٢,٦	١,٤	٠,٧	٠,٧	٠,٧	سلع شخصية غير مذكورة في مكان آخر
٠,٠	٠,٠	٠,٠	٠,٠	٠,٠	٠,٠	٠,٠	خدمات الحماية الاجتماعية
٠,٠	٠,٠	٠,٠	٠,٠	٠,٠	٠,٠	٠,٠	التأمين
٠,٠	٠,٠	٠,٠	٠,٠	٠,٠	٠,٠	٠,٠	خدمات مالية غير مذكورة في مكان آخر
١,٤	٧,٣	٤,٢	١,٧	١,٠	٠,٩	٠,٩	خدمات أخرى غير مذكورة في مكان آخر
٦,٣	٢٣,٧	١٣,٥	٨,٣	٦,١	٥,٥	٥,١	الإجمالي
١٨٠,٧	٥٨٨,١	٣٤٤,٧	٢٤١,٦	١٨٩,٨	١٦٩,٥	١٤٩,٦	الإجمالي العام

## جدول ٧-٢٢: الإنفاق حسب فئة إنفاق الفرد- متوسط الأسرة (ألف دينار/شهر) - يتبع

مجموعة السلع والخدمات	أقل من ٦٠	٦٠-٨٠	٨٠-١٠٠	١٠٠-١٢٠	أقل من ١٤٠
المواد الغذائية والمشروبات غير الروحية					
الحبوب ومنتجاتها	٤٦,٩	٥٧,٤	٥٩,٨	٦٤,٥	٦٦,٢
اللحوم	٢١,٨	٣٦,٧	٤٢,٨	٥٢,٣	٥٧,٦
سمك وثمار البحر	٦,٢	٩,١	٨,٩	١١,٥	١١,٤
الألبان والبيض	٢٤,٩	٣٣,٨	٣٧,٠	٤١,٣	٤١,٣
زيوت ودهون	١٦,١	١٩,١	١٩,٩	٢٠,٨	٢٠,٢
الفواكه	٨,٩	١٥,٢	١٧,٥	٢١,٣	٢٣,٦
الخضراوات	٦٦,٦	٧٩,٨	٨٤,٦	٩١,٤	٩١,١
سكر ومرابي وعسل وشوكولاته وسكاكر	١٦,٣	٢٠,٣	٢١,٨	٢٤,٧	٢٤,٧
منتجات غذائية غير مذكورة في مكان آخر	٥,٠	٧,١	٧,٣	٨,٢	٨,٥
قهوة وشاي وكاكاو	٥,٥	٦,٧	٧,٢	٧,٧	٧,٦
مياه معدنية ومرطبات وعصير الفواكه والخضار	٥,٥	٦,٣	٥,٩	٦,٣	٦,٧
الإجمالي	٢٢٣,٧	٢٩١,٤	٣١٢,٨	٣٤٩,٩	٣٥٨,٩
مشروبات روحية وتبغ وتبناك	٢,٨	٤,٤	٥,١	٦,٤	٦,٥
الملابس والأحذية					
الملابس	٢٤,٥	٣٦,٠	٤٢,٥	٥٠,٤	٥٤,٩
الأحذية	٨,١	١٢,٠	١٣,٧	١٥,٨	١٦,٨
الإجمالي	٣٢,٧	٤٨,٠	٥٦,١	٦٦,٢	٧١,٧
مسكن وماء وغاز وكهرباء ومحروقات أخرى					
الايجازات التقديرية	٧٢,٧	١٠٥,٥	١٢٦,٧	١٥٨,٤	١٧٥,٢
صيانة وتصلح المسكن	١,٦	٢,١	٣,٩	٨,٠	١٠,٥
تزويد المياه وخدمات متفرقة تتعلق بالمسكن	١,٣	٢,١	٢,٥	٣,٤	٣,٤
كهرباء وغاز ومحروقات أخرى	٤٥,٥	٥٦,٣	٦١,٩	٧٢,٣	٧٦,٣
الإجمالي	١٣٠,٣	١٦٩,٨	٢٠١,٣	٢٤٠,٠	٢٥٩,٧
أثاث وتجهيزات منزلية وصيانة مستمرة للسلع المنزلية					
الأثاث والمفروشات وأغطية الأرضية	١,١	٢,١	٣,٤	٥,١	٦,٩
المنسوجات المنزلية	١,٥	٣,٤	٤,٢	٥,٧	٦,٣
أجهزة المنزلية	٢,٢	٤,٣	٦,١	٧,٩	١١,٢
الأواني ولوازم السفر	٠,٥	٠,٧	٠,٨	١,١	١,٢
معدات ولوازم تخص المسكن والحديقة	١,٩	٢,٤	٢,٩	٤,٧	٤,٢
سلع وخدمات متعلقة بالصيانة المستمرة للسلع المنزلية	٨,٩	١٢,١	١٣,٠	١٥,١	١٦,١
الإجمالي	١٦,١	٢٥,٠	٣٠,٥	٣٩,٦	٤٥,٨
الصحة					
المنتجات والآلات والأجهزة الطبية	٥,٢	٨,٢	١٠,٠	١٤,٠	١٥,٠
الخدمات الطبية في العيادات الخارجية	٤,٣	٦,٣	٨,٨	١١,٧	١٣,٤
خدمات المستشفيات	١,٤	٢,١	٢,٣	٣,١	٤,٧
الإجمالي	١٠,٩	١٦,٧	٢١,١	٢٨,٧	٣٣,١



تابع / جدول ٧-٢٢: الإنفاق حسب فئة إنفاق الفرد- متوسط الأسرة (ألف دينار/شهر) - يتبع

مجموعة السلع والخدمات	أقل من ٦٠	٦٠-٨٠	٨٠-١٠٠	١٠٠-١٢٠	أقل من ١٤٠
<b>النقل</b>					
شراء وسائل النقل	٠,٢	٠,٨	١,٣	١,٦	٢,٩
تشغيل وسائل النقل الشخصية	٤,٩	٩,٥	١٢,٣	١٩,٥	٢١,٣
خدمات النقل	٦,٥	٩,٤	١٠,٧	١٤,٦	١٤,٣
الإجمالي	١١,٦	١٩,٧	٢٤,٤	٣٥,٧	٣٨,٥
<b>الاتصالات</b>					
خدمات البريد	٠,٠	٠,٠	٠,٠	٠,٠	(.)
أجهزة الهاتف والفاكس	٠,٨	١,٤	١,٨	٢,٥	٢,٦
خدمات الهاتف والفاكس	١٠,٩	١٦,٢	١٨,١	٢٢,٨	٢٢,٦
الإجمالي	١١,٧	١٧,٦	١٩,٩	٢٥,٣	٢٥,٣
<b>الترويح والتسلية والثقافة</b>					
الألات السمعية والبصرية وأجهزة التصوير ومعالجة المعلومات	٠,٤	٠,٦	١,١	١,٦	٢,٠
سلع معمرة ترفيهية وثقافية أخرى	(.)	(.)	٠,١	(.)	(.)
سلع ووسائل ترفيهية أخرى وللغناية بالحدائق والحيوانات المنزلية	٠,٨	١,٠	١,١	١,٧	١,٥
خدمات ترفيهية وثقافية	٠,٠	٠,٠	٠,٠	٠,٠	٠,٠
جراند وكتب وقرطاسية	٢,٣	٣,٩	٤,٤	٥,٨	٦,١
السفريات المنظمة	(.)	٠,٢	٠,٤	١,٠	١,٣
الإجمالي	٣,٧	٦,٠	٧,٤	١٠,٥	١١,٦
<b>التعليم</b>					
التعليم قبل الابتدائي والابتدائي	٠,٥	١,٣	١,٧	٢,٣	٢,٣
التعليم الثانوي	٠,١	٠,٥	٠,٤	٠,٨	١,٣
التعليم ما بعد الثانوي	(.)	٠,١	٠,١	٠,١	٠,٣
التعليم غير المحدد بالمستوى	٠,٠	٠,٠	٠,٠	٠,٠	٠,٠
الإجمالي	٠,٧	١,٩	٢,١	٣,٢	٣,٩
<b>مطاعم وفنادق</b>					
خدمات المطاعم والمقاهي	٠,٨	١,٤	٢,٥	٢,٩	٣,٨
خدمات الإقامة في الفنادق	(.)	٠,١	٠,٢	٠,١	٠,١
الإجمالي	٠,٩	١,٥	٢,٦	٣,٠	٤,٠
<b>سلع وخدمات متفرقة</b>					
العناية الشخصية	٨,٦	١٣,٦	١٥,٦	١٩,٧	٢٠,٦
سلع شخصية غير مذكورة في مكان آخر	٠,٧	١,٣	١,٤	٢,٢	٣,٢
خدمات الحماية الاجتماعية	٠,٠	٠,٠	٠,٠	٠,٠	٠,٠
التأمين	٠,٠	٠,٠	٠,٠	٠,٠	٠,٠
خدمات مالية غير مذكورة في مكان آخر	٠,٠	٠,٠	٠,٠	٠,٠	٠,٠
خدمات أخرى غير مذكورة في مكان آخر	١,٤	٢,١	٢,٨	٣,٦	٤,٦
الإجمالي	١٠,٧	١٦,٩	١٩,٩	٢٥,٦	٢٨,٣
الإجمالي العام	٤٤٦,٥	٦١٥,١	٦٩٦,٨	٨٣٦,٣	٨٩٣,٠

## تابع / جدول ٧-٢٢: الإنفاق حسب فئة إنفاق الفرد- متوسط الأسرة (ألف دينار/شهر)

الإجمالي	٤٠٠ فأكثر	٣٠٠-٤٠٠ أقل من	٢٠٠-٣٠٠ أقل من	١٨٠-٢٠٠ أقل من	١٦٠-١٨٠ أقل من	١٤٠-١٦٠ أقل من	مجموعة السلع والخدمات
المواد الغذائية والمشروبات غير الروحية							
٧١,٥	٩٢,٣	٨٢,٩	٧٨,١	٧٣,٨	٧٢,٣	٦٨,٩	الحبوب ومنتجاتها
٧٠,٣	١٢٣,١	١٠٨,٦	٨٢,١	٦٩,٣	٦٦,٧	٦٢,٤	اللحوم
١٢,٦	١٧,٠	١٦,١	١٤,١	١٣,٠	١٣,٦	١٢,١	سمك وثمار البحر
٤٥,٦	٥٧,٨	٥٨,٧	٥١,١	٤٥,٧	٤٦,٦	٤٥,٣	الألبان والبيض
٢٠,٩	٢٢,٣	٢٣,٤	٢١,٥	٢١,١	٢١,٢	٢١,٢	زيوت ودهون
٣١,٢	٥٨,٥	٤٩,٢	٣٧,٥	٣٠,١	٣٠,٣	٢٦,٨	الفواكه
٩١,٧	٩٦,٣	١٠٢,٢	٩٧,٧	٩٥,٠	٩٤,٢	٩١,٩	الخضراوات
٢٧,٠	٣٤,٧	٣٤,٦	٢٩,٩	٢٦,٩	٢٦,٠	٢٦,٤	سكر ومرابي وعسل وشوكولاته وسكاكر
٨,٨	١٠,٢	١١,٥	٩,٥	٩,١	٩,١	٨,٧	منتجات غذائية غير مذكورة في مكان آخر
٨,٣	١٠,٣	١٠,٤	٩,١	٧,٩	٨,١	٧,٩	قهوة وشاي وكاكاو
٨,٣	١٢,٧	١٢,٠	٩,٣	٧,٦	٧,٦	٧,٠	مياه معدنية ومرطبات وعصير الفواكه والخضار
٣٩٦,٢	٥٣٥,٢	٥٠٩,٨	٤٤٠,٠	٣٩٩,٤	٣٩٥,٧	٣٧٨,٥	الإجمالي
٦,٤	٧,٥	٧,٦	٧,٤	٦,١	٧,١	٦,٤	مشروبات روحية وتبغ وتبناك
الملابس والأحذية							
٦٦,٩	١١٧,٥	٩٤,٦	٧٨,٨	٦٨,٤	٦٠,٣	٦٠,٧	الملابس
١٩,٢	٣١,٠	٢٤,٧	٢١,٧	٢٠,١	١٨,١	١٨,١	الأحذية
٨٦,٠	١٤٨,٥	١١٩,٣	١٠٠,٦	٨٨,٥	٧٨,٤	٧٨,٨	الإجمالي
مسكن وماء وغاز وكهرباء ومحروقات أخرى							
٢٢٠,٩	٣٧٢,٨	٣٢٥,٢	٢٧٤,٩	٢٤٠,٢	٢١٥,٧	١٩٤,٣	الايجارات التقديرية
٢٣,٩	٨٠,٨	٤٩,٤	٢٨,٧	١٧,٩	١٤,٣	١٣,٠	صيانة وتصلح المسكن
٤,٨	١٠,٩	٦,١	٥,٩	٤,٠	٣,٩	٤,١	تزويد المياه وخدمات متفرقة تتعلق بالمسكن
٨٤,١	١٢٢,٤	١١٠,٤	٩٤,٧	٨٥,٣	٨٣,٢	٧٦,٩	كهرباء وغاز ومحروقات أخرى
٣٢١,١	٥٣٥,٨	٤٥٥,٥	٣٨٥,٦	٣٣٦,٨	٣١٢,١	٢٨٧,٤	الإجمالي
أثاث وتجهيزات منزلية وصيانة مستمرة للسلع المنزلية							
١٦,٠	٥٦,٣	٢٧,٥	١٩,٦	١٢,٤	٩,٩	٨,٨	الأثاث والمفروشات وأغطية الأرضية
٨,٢	١٦,٩	١٢,٦	٩,٧	٨,٥	٧,٩	٧,٠	المنسوجات المنزلية
١٥,٨	٣٧,٧	٢٤,٦	١٩,٧	١٦,٥	١٤,٢	١٢,٩	أجهزة المنزلية
١,٨	٤,٢	٢,٨	٢,٠	١,٧	١,٧	١,٤	الأواني ولوازم السفر
٥,٧	١١,٠	٨,٢	٧,١	٥,٥	٥,١	٤,٤	معدات ولوازم تخص المسكن والحديقة
١٨,٩	٣٦,٦	٢٢,٦	٢٠,٤	١٨,٦	١٦,٧	١٧,١	سلع وخدمات متعلقة بالصيانة المستمرة للسلع المنزلية
٦٦,٤	١٦٢,٧	٩٨,٣	٧٨,٥	٦٣,٢	٥٥,٦	٥١,٦	الإجمالي
الصحة							
١٨,٦	٣٦,٢	٢٨,١	٢٢,٢	١٩,٣	١٧,٤	١٤,٢	المنتجات والآلات والأجهزة الطبية
١٨,٦	٤٥,٩	٢٧,٢	٢١,٠	١٨,٨	١٧,٧	١٤,٠	الخدمات الطبية في العيادات الخارجية
٨,١	٣٠,٤	١٣,٨	٨,٢	٤,٦	٤,١	٤,٤	خدمات المستشفيات
٤٥,٣	١١٢,٤	٦٩,٠	٥١,٤	٤٢,٧	٣٩,١	٣٢,٦	الإجمالي

## تابع / جدول ٧-٢٢: الإنفاق حسب فئة إنفاق الفرد- متوسط الأسرة (ألف دينار/شهر)

الإجمالي	٤٠٠ فأكثر	٣٠٠-٤٠٠ أقل من	٢٠٠-٣٠٠ أقل من	١٨٠-٢٠٠ أقل من	١٦٠-١٨٠ أقل من	١٤٠-١٦٠ أقل من	مجموعة السلع والخدمات
<b>النقل</b>							
٤٣,١	٢٨٢,١	٦٥,٢	٢٧,٧	١٢,١	٦,٣	٣,٦	شراء وسائل النقل
٣٨,١	١٠٢,٩	٧٢,١	٤٥,٢	٣٧,٦	٣٠,٦	٢٢,٨	تشغيل وسائل النقل الشخصية
١٩,٩	٣٣,٨	٣٣,٦	٢٤,٧	٢٠,١	١٩,٣	١٦,٣	خدمات النقل
١٠١,١	٤١٨,٧	١٧٠,٩	٩٧,٧	٦٩,٨	٥٦,٢	٤٢,٦	الإجمالي
<b>الاتصالات</b>							
(.)	(.)	٠,١	٠,٠	(.)	٠,٠	٠,٠	خدمات البريد
٤,٣	٩,٧	٧,٨	٥,٤	٤,١	٣,٧	٣,٠	أجهزة الهاتف والفاكس
٢٩,٥	٥٥,٠	٤٤,٥	٣٣,٩	٢٩,٤	٢٦,٣	٢٤,٨	خدمات الهاتف والفاكس
٣٣,٨	٦٤,٨	٥٢,٤	٣٩,٣	٣٣,٥	٣٠,٠	٢٧,٨	الإجمالي
<b>الترويح والتسلية والثقافة</b>							
٥,٩	١٩,٤	١٢,٣	٧,٣	٤,٨	٤,١	٣,٣	الألات السمعية والبصرية وأجهزة التصوير ومعالجة المعلومات
٠,١	٠,١	٠,١	(.)	(.)	٠,١	(.)	سلع معمرة ترفيهية وثقافية أخرى
٢,٣	٦,١	٢,٨	١,٩	٢,٢	٢,٧	٢,٦	سلع ووسائل ترفيهية أخرى وللعبادة بالحدائق والحيوانات المنزلية
٠,٠	٠,٠	٠,٠	٠,٠	٠,٠	٠,٠	٠,٠	خدمات ترفيهية وثقافية
٦,٧	١٠,١	٩,٥	٧,٧	٦,٤	٦,٦	٦,٥	جراند وكتب وقرطاسية
٥,٠	٢٥,٨	٦,٩	٤,٥	٣,٣	٢,٢	١,٣	السفرات المنظمة
٢٠,٩	٦٤,١	٣٣,٢	٢٢,٦	١٧,٤	١٦,٧	١٤,٥	الإجمالي
<b>التعليم</b>							
٣,٢	٦,٣	٦,٢	٣,٧	٣,٢	٢,٥	٣,٠	التعليم قبل الابتدائي والابتدائي
٣,١	١١,٦	٧,٤	٣,٢	٢,٤	١,٥	٠,٩	التعليم الثانوي
١,٠	٣,٤	٢,٥	١,٦	٠,٥	٠,٣	٠,٧	التعليم ما بعد الثانوي
٠,٠	٠,٠	٠,٠	٠,٠	٠,٠	٠,٠	٠,٠	التعليم غير المحدد بالمستوى
٧,٤	٢١,٣	١٦,١	٨,٥	٦,١	٤,٣	٤,٧	الإجمالي
<b>مطاعم وفنادق</b>							
٨,٠	٢٤,٨	١٤,٤	١٠,١	٦,١	٥,٢	٤,٩	خدمات المطاعم والمقاهي
٣,٠	٢٢,٠	٤,٢	١,٠	٠,٥	٠,١	٠,٢	خدمات الإقامة في الفنادق
١١,٠	٤٦,٩	١٨,٦	١١,١	٦,٦	٥,٣	٥,١	الإجمالي
<b>سلع وخدمات متفرقة</b>							
٢٤,٠	٣٧,٣	٣٢,٥	٢٨,٥	٢٦,٣	٢٤,٢	٢١,٨	العناية الشخصية
٧,٠	٢٥,٩	١٢,٤	٧,٥	٣,٩	٤,١	٤,٦	سلع شخصية غير مذكورة في مكان آخر
٠,٠	٠,٠	٠,٠	٠,٠	٠,٠	٠,٠	٠,٠	خدمات الحماية الاجتماعية
٠,٠	٠,٠	٠,٠	٠,٠	٠,٠	٠,٠	٠,٠	التأمين
٠,٠	٠,٠	٠,٠	٠,٠	٠,٠	٠,٠	٠,٠	خدمات مالية غير مذكورة في مكان آخر
٨,٩	٢٨,٠	١٩,٩	٩,٠	٥,٨	٥,٥	٦,١	خدمات أخرى غير مذكورة في مكان آخر
٣٩,٨	٩١,٢	٦٤,٨	٤٤,٩	٣٦,١	٣٣,٨	٣٢,٦	الإجمالي
١١٤٨,١	٢٢٦٠,١	١٦٥١,١	١٣٠٦,١	١١١٦,٨	١٠٣٩,٥	٩٦٣,٦	الإجمالي العام

جدول ٧-٢٣: التوزيع النسبي للإنفاق حسب فئة إنفاق الفرد (%) - يتبع

مجموعة السلع والخدمات	أقل من ٦٠	٦٠-٨٠ أقل من ٨٠	٨٠-١٠٠ أقل من ١٠٠	١٠٠-١٢٠ أقل من ١٢٠	أقل من ١٤٠
<b>المواد الغذائية والمشروبات غير الروحية</b>					
الحبوب ومنتجاتها	١٠,٥	٩,٣	٨,٦	٧,٧	٧,٤
اللحوم	٤,٩	٦,٠	٦,١	٦,٣	٦,٤
سمك وثمار البحر	١,٤	١,٥	١,٣	١,٤	١,٣
الألبان والبيض	٥,٦	٥,٥	٥,٣	٤,٩	٤,٦
زيوت ودهون	٣,٦	٣,١	٢,٩	٢,٥	٢,٣
الفواكه	٢,٠	٢,٥	٢,٥	٢,٥	٢,٦
الخضراوات	١٤,٩	١٣,٠	١٢,١	١٠,٩	١٠,٢
سكر ومربي وعسل وشوكولاته وسكاكر	٣,٧	٣,٣	٣,١	٣,٠	٢,٨
منتجات غذائية غير مذكورة في مكان آخر	١,١	١,٢	١,١	١,٠	١,٠
قهوة وشاي وكاكاو	١,٢	١,١	١,٠	٠,٩	٠,٨
مياه معدنية ومرطبات وعصير الفواكه والخضار	١,٢	١,٠	٠,٩	٠,٨	٠,٨
الإجمالي	٥٠,١	٤٧,٤	٤٤,٩	٤١,٨	٤٠,٢
مشروبات روحية وتبغ وتبناك	٠,٦	٠,٧	٠,٧	٠,٨	٠,٧
<b>الملابس والأحذية</b>					
الملابس	٥,٥	٥,٨	٦,١	٦,٠	٦,١
الأحذية	١,٨	٢,٠	٢,٠	١,٩	١,٩
الإجمالي	٧,٣	٧,٨	٨,١	٧,٩	٨,٠
<b>مسكن وماء وغاز وكهرباء ومحروقات أخرى</b>					
الايجازات التقديرية	١٦,٣	١٧,٢	١٨,٢	١٨,٩	١٩,٦
صيانة وتصلح المسكن	٠,٣	٠,٣	٠,٦	١,٠	١,٢
تزويد المياه وخدمات متفرقة تتعلق بالمسكن	٠,٣	٠,٣	٠,٤	٠,٤	٠,٤
كهرباء وغاز ومحروقات أخرى	١٠,٢	٩,١	٨,٩	٨,٧	٨,٥
الإجمالي	٢٩,٢	٢٧,٦	٢٨,٩	٢٨,٧	٢٩,١
<b>أثاث وتجهيزات منزلية وصيانة مستمرة للسلع المنزلية</b>					
الأثاث والمفروشات وأغطية الأرضية	٠,٢	٠,٣	٠,٥	٠,٦	٠,٨
المنسوجات المنزلية	٠,٣	٠,٦	٠,٦	٠,٧	٠,٧
أجهزة المنزلية	٠,٥	٠,٧	٠,٩	٠,٩	١,٣
الأواني ولوازم السفر	٠,١	٠,١	٠,١	٠,١	٠,١
معدات ولوازم تخصص المسكن والحدائق	٠,٤	٠,٤	٠,٤	٠,٦	٠,٥
سلع وخدمات متعلقة بالصيانة المستمرة للسلع المنزلية	٢,٠	٢,٠	١,٩	١,٨	١,٨
الإجمالي	٣,٦	٤,١	٤,٤	٤,٧	٥,١
<b>الصحة</b>					
المنتجات والآلات والأجهزة الطبية	١,٢	١,٣	١,٤	١,٧	١,٧
الخدمات الطبية في العيادات الخارجية	١,٠	١,٠	١,٣	١,٤	١,٥
خدمات المستشفيات	٠,٣	٠,٣	٠,٣	٠,٤	٠,٥
الإجمالي	٢,٤	٢,٧	٣,٠	٣,٤	٣,٧

جدول ٧-٢٣: التوزيع النسبي للإنفاق حسب فئة إنفاق الفرد (%) - يتبع

مجموعة السلع والخدمات	أقل من ٦٠	٦٠-٨٠ أقل من	٨٠-١٠٠ أقل من	١٠٠-١٢٠ أقل من	١٢٠-١٤٠ أقل من
<b>النقل</b>					
شراء وسائل النقل	٠,٠	٠,١	٠,٢	٠,٢	٠,٣
تشغيل وسائل النقل الشخصية	١,١	١,٥	١,٨	٢,٣	٢,٤
خدمات النقل	١,٥	١,٥	١,٥	١,٧	١,٦
الإجمالي	٢,٦	٣,٢	٣,٥	٤,٣	٤,٣
<b>الاتصالات</b>					
خدمات البريد	٠,٠	٠,٠	(.)	٠,٠	(.)
أجهزة الهاتف والفاكس	٠,٢	٠,٢	٠,٣	٠,٣	٠,٣
خدمات الهاتف والفاكس	٢,٤	٢,٦	٢,٦	٢,٧	٢,٥
الإجمالي	٢,٦	٢,٩	٢,٩	٣,٠	٢,٨
<b>الترويح والتسلية والثقافة</b>					
الألات السمعية والبصرية وأجهزة التصوير ومعالجة المعلومات	٠,١	٠,١	٠,٢	٠,٢	٠,٢
سلع معمرة ترفيهية وثقافية أخرى	(.)	(.)	(.)	(.)	(.)
سلع ووسائل ترفيهية أخرى وللغناية بالحدائق والحيوانات المنزلية	٠,٢	٠,٢	٠,٢	٠,٢	٠,٢
<b>خدمات ترفيهية وثقافية</b>					
جراند وكتب وقرطاسية	٠,٥	٠,٦	٠,٦	٠,٧	٠,٧
السفريات المنظمة	(.)	(.)	٠,١	٠,١	٠,١
الإجمالي	٠,٨	١,٠	١,١	١,٣	١,٣
<b>التعليم</b>					
التعليم قبل الابتدائي والابتدائي	٠,١	٠,٢	٠,٢	٠,٣	٠,٣
التعليم الثانوي	(.)	٠,١	٠,١	٠,١	٠,١
التعليم ما بعد الثانوي	(.)	(.)	(.)	(.)	(.)
التعليم غير المحدد بالمستوى	٠,٠	٠,٠	٠,٠	٠,٠	٠,٠
الإجمالي	٠,٢	٠,٣	٠,٣	٠,٤	٠,٤
<b>مطاعم وفنادق</b>					
خدمات المطاعم والمقاهي	٠,٢	٠,٢	٠,٤	٠,٣	٠,٤
خدمات الإقامة في الفنادق	(.)	(.)	(.)	(.)	(.)
الإجمالي	٠,٢	٠,٢	٠,٤	٠,٣	٠,٤
<b>سلع وخدمات متفرقة</b>					
العناية الشخصية	١,٩	٢,٢	٢,٢	٢,٤	٢,٣
سلع شخصية غير مذكورة في مكان آخر	٠,٢	٠,٢	٠,٢	٠,٣	٠,٤
خدمات الحماية الاجتماعية	٠,٠	٠,٠	٠,٠	٠,٠	٠,٠
التأمين	٠,٠	٠,٠	٠,٠	٠,٠	٠,٠
خدمات مالية غير مذكورة في مكان آخر	٠,٠	٠,٠	٠,٠	٠,٠	٠,٠
خدمات أخرى غير مذكورة في مكان آخر	٠,٣	٠,٣	٠,٤	٠,٤	٠,٥
الإجمالي	٢,٤	٢,٧	٢,٩	٣,١	٣,٢
المجموع	١٠٠,٠	١٠٠,٠	١٠٠,٠	١٠٠,٠	١٠٠,٠

تابع / جدول ٧-٢٣: التوزيع النسبي للإنفاق حسب فئة إنفاق الفرد (%)

الإجمالي	٤٠٠ فأكثر	٣٠٠-٤٠٠ أقل من	٢٠٠-٣٠٠ أقل من	١٨٠-٢٠٠ أقل من	١٦٠-١٨٠ أقل من	١٤٠-١٦٠ أقل من	مجموعة السلع والخدمات
المواد الغذائية والمشروبات غير الروحية							
٦,٢	٤,١	٥,٠	٦,٠	٦,٦	٧,٠	٧,٢	الحبوب ومنتجاتها
٦,١	٥,٤	٦,٦	٦,٣	٦,٢	٦,٤	٦,٥	اللحوم
١,١	٠,٨	١,٠	١,١	١,٢	١,٣	١,٣	سمك وثمار البحر
٤,٠	٢,٦	٣,٦	٣,٩	٤,١	٤,٥	٤,٧	الألبان والبيض
١,٨	١,٠	١,٤	١,٦	١,٩	٢,٠	٢,٢	زيوت ودهون
٢,٧	٢,٦	٣,٠	٢,٩	٢,٧	٢,٩	٢,٨	الفواكه
٨,٠	٤,٣	٦,٢	٧,٥	٨,٥	٩,١	٩,٥	الخضراوات
٢,٤	١,٥	٢,١	٢,٣	٢,٤	٢,٥	٢,٧	سكر ومرابي وعسل وشوكولاته وسكاكر
٠,٨	٠,٥	٠,٧	٠,٧	٠,٨	٠,٩	٠,٩	منتجات غذائية غير مذكورة في مكان آخر
٠,٧	٠,٥	٠,٦	٠,٧	٠,٧	٠,٨	٠,٨	قهوة وشاي وكاكاو
٠,٧	٠,٦	٠,٧	٠,٧	٠,٧	٠,٧	٠,٧	مياه معدنية ومرطبات وعصير الفواكه والخضار
٣٤,٥	٢٣,٧	٣٠,٩	٣٣,٧	٣٥,٨	٣٨,١	٣٩,٣	الإجمالي
٠,٦	٠,٣	٠,٥	٠,٦	٠,٥	٠,٧	٠,٧	مشروبات روحية وتبغ وتبناك
الملابس والأحذية							
٥,٨	٥,٢	٥,٧	٦,٠	٦,١	٥,٨	٦,٣	الملابس
١,٧	١,٤	١,٥	١,٧	١,٨	١,٧	١,٩	الأحذية
٧,٥	٦,٦	٧,٢	٧,٧	٧,٩	٧,٥	٨,٢	الإجمالي
مسكن وماء وغاز وكهرباء ومحروقات أخرى							
١٩,٢	١٦,٥	١٩,٧	٢١,٠	٢١,٥	٢٠,٨	٢٠,٢	الايجازات التقديرية
٢,١	٣,٦	٣,٠	٢,٢	١,٦	١,٤	١,٣	صيانة وتصلح المسكن
٠,٤	٠,٥	٠,٤	٠,٥	٠,٤	٠,٤	٠,٤	تزويد المياه وخدمات متفرقة تتعلق بالمسكن
٧,٣	٥,٤	٦,٧	٧,٣	٧,٦	٨,٠	٨,٠	كهرباء وغاز ومحروقات أخرى
٢٨,٠	٢٣,٧	٢٧,٦	٢٩,٥	٣٠,٢	٣٠,٠	٢٩,٨	الإجمالي
أثاث وتجهيزات منزلية وصيانة مستمرة للسلع المنزلية							
١,٤	٢,٥	١,٧	١,٥	١,١	١,٠	٠,٩	الأثاث والمفروشات وأغطية الأرضية
٠,٧	٠,٧	٠,٨	٠,٧	٠,٨	٠,٨	٠,٧	المنسوجات المنزلية
١,٤	١,٧	١,٥	١,٥	١,٥	١,٤	١,٣	أجهزة المنزلية
٠,٢	٠,٢	٠,٢	٠,٢	٠,٢	٠,٢	٠,١	الأواني ولوازم السفر
٠,٥	٠,٥	٠,٥	٠,٥	٠,٥	٠,٥	٠,٥	معدات ولوازم تخص المسكن والحديقة
١,٦	١,٦	١,٤	١,٦	١,٧	١,٦	١,٨	سلع وخدمات متعلقة بالصيانة المستمرة للسلع المنزلية
٥,٨	٧,٢	٦,٠	٦,٠	٥,٧	٥,٣	٥,٤	الإجمالي
الصحة							
١,٦	١,٦	١,٧	١,٧	١,٧	١,٧	١,٥	المنتجات والآلات والأجهزة الطبية
١,٦	٢,٠	١,٦	١,٦	١,٧	١,٧	١,٤	الخدمات الطبية في العيادات الخارجية
٠,٧	١,٣	٠,٨	٠,٦	٠,٤	٠,٤	٠,٥	خدمات المستشفيات
٤,٠	٥,٠	٤,٢	٣,٩	٣,٨	٣,٨	٣,٤	الإجمالي

تابع / جدول ٧-٢٣: التوزيع النسبي للإنفاق حسب فئة إنفاق الفرد (%)

الإجمالي	٤٠٠ فأكثر	٣٠٠-٤٠٠ أقل من	٢٠٠-٣٠٠ أقل من	١٨٠-٢٠٠ أقل من	١٦٠-١٨٠ أقل من	١٤٠-١٦٠ أقل من	مجموعة السلع والخدمات
<b>النقل</b>							
٣,٨	١٢,٥	٣,٩	٢,١	١,١	٠,٦	٠,٤	شراء وسائل النقل
٣,٣	٤,٦	٤,٤	٣,٥	٣,٤	٢,٩	٢,٤	تشغيل وسائل النقل الشخصية
١,٧	١,٥	٢,٠	١,٩	١,٨	١,٩	١,٧	خدمات النقل
٨,٨	١٨,٥	١٠,٤	٧,٥	٦,٣	٥,٤	٤,٤	الإجمالي
<b>الاتصالات</b>							
(.)	(.)	(.)	٠,٠	(.)	٠,٠	٠,٠	خدمات البريد
٠,٤	٠,٤	٠,٥	٠,٤	٠,٤	٠,٤	٠,٣	أجهزة الهاتف والفاكس
٢,٦	٢,٤	٢,٧	٢,٦	٢,٦	٢,٥	٢,٦	خدمات الهاتف والفاكس
٢,٩	٢,٩	٣,٢	٣,٠	٣,٠	٢,٩	٢,٩	الإجمالي
<b>الترويح والتسلية والثقافة</b>							
٠,٥	٠,٩	٠,٧	٠,٦	٠,٤	٠,٤	٠,٣	الألات السمعية والبصرية وأجهزة التصوير ومعالجة المعلومات
(.)	(.)	(.)	(.)	(.)	(.)	(.)	سلع معمرة ترفيهية وثقافية أخرى
٠,٢	٠,٣	٠,٢	٠,١	٠,٢	٠,٣	٠,٣	سلع ووسائل ترفيهية أخرى وللعبادة بالحدائق والحيوانات المنزلية
<b>خدمات ترفيهية وثقافية</b>							
٠,٦	٠,٤	٠,٦	٠,٦	٠,٦	٠,٦	٠,٧	جراند وكتب وقرطاسية
٠,٤	١,١	٠,٤	٠,٣	٠,٣	٠,٢	٠,١	السفرات المنظمة
١,٨	٢,٨	٢,٠	١,٧	١,٦	١,٦	١,٥	الإجمالي
<b>التعليم</b>							
٠,٣	٠,٣	٠,٤	٠,٣	٠,٣	٠,٢	٠,٣	التعليم قبل الابتدائي والابتدائي
٠,٣	٠,٥	٠,٤	٠,٢	٠,٢	٠,١	٠,١	التعليم الثانوي
٠,١	٠,٢	٠,٢	٠,١	(.)	(.)	٠,١	التعليم ما بعد الثانوي
٠,٠	٠,٠	٠,٠	٠,٠	٠,٠	٠,٠	٠,٠	التعليم غير المحدد بالمستوى
٠,٦	٠,٩	١,٠	٠,٧	٠,٥	٠,٤	٠,٥	الإجمالي
<b>مطاعم وفنادق</b>							
٠,٧	١,١	٠,٩	٠,٨	٠,٥	٠,٥	٠,٥	خدمات المطاعم والمقاهي
٠,٣	١,٠	٠,٣	٠,١	(.)	(.)	(.)	خدمات الإقامة في الفنادق
١,٠	٢,١	١,١	٠,٩	٠,٦	٠,٥	٠,٥	الإجمالي
<b>سلع وخدمات متفرقة</b>							
٢,١	١,٦	٢,٠	٢,٢	٢,٤	٢,٣	٢,٣	العناية الشخصية
٠,٦	١,١	٠,٨	٠,٦	٠,٤	٠,٤	٠,٥	سلع شخصية غير مذكورة في مكان آخر
٠,٠	٠,٠	٠,٠	٠,٠	٠,٠	٠,٠	٠,٠	خدمات الحماية الاجتماعية
٠,٠	٠,٠	٠,٠	٠,٠	٠,٠	٠,٠	٠,٠	التأمين
٠,٠	٠,٠	٠,٠	٠,٠	٠,٠	٠,٠	٠,٠	خدمات مالية غير مذكورة في مكان آخر
٠,٨	١,٢	١,٢	٠,٧	٠,٥	٠,٥	٠,٦	خدمات أخرى غير مذكورة في مكان آخر
٣,٥	٤,٠	٣,٩	٣,٤	٣,٢	٣,٣	٣,٤	الإجمالي
١٠٠,٠	١٠٠,٠	١٠٠,٠	١٠٠,٠	١٠٠,٠	١٠٠,٠	١٠٠,٠	المجموع

جدول ٧-٢٤: الإنفاق حسب حجم الأسرة- متوسط الفرد (ألف دينار/شهر) - يتبع

العراق	١٣ فاكثر	١٢-١١	١٠	٩	٨	٧	٦	٥	٤	٣	٢-١	مجموعة السلع والخدمات
المواد الغذائية والمشروبات غير الروحية												
١١,٢	٨,٤	٩,٢	٨,٨	٩,٢	١٠,٢	١٠,٨	١٢,١	١٣,١	١٤,٣	١٦,٢	٢٠,٩	الحبوب ومنتجاتها
١١,١	٦,٥	٧,٥	٧,٢	٨,٤	٩,٢	٩,٩	١١,٩	١٣,٩	١٦,٥	٢٠,٩	٢٨,٠	اللحوم
٢,٠	١,٤	١,٦	١,٧	١,٥	١,٧	١,٩	٢,٠	٢,٣	٢,٧	٣,١	٤,٠	سمك وثمار البحر
٧,٢	٤,٨	٥,٣	٥,١	٥,٨	٦,١	٦,٧	٧,٥	٨,٧	١٠,٢	١٢,٨	١٥,٤	الألبان والبيض
٣,٣	٢,٦	٢,٧	٢,٦	٣,٠	٢,٩	٣,٢	٣,٥	٣,٦	٤,٠	٤,٧	٦,٤	زيوت ودهون
٤,٩	٢,٤	٢,٩	٢,٨	٣,٥	٣,٧	٤,٥	٥,٥	٦,٣	٧,٩	٩,٩	١٤,١	الفواكه
١٤,٤	٩,٧	١٠,٥	١١,٢	١١,٨	١٢,٥	١٣,٤	١٥,٤	١٧,٢	١٩,٧	٢٣,٥	٣٢,٤	الخضراوات
٤,٢	٣,١	٣,١	٣,٢	٣,٧	٣,٧	٤,١	٤,٦	٤,٩	٥,٦	٦,٢	٨,٥	سكر ومربي وعسل وشوكولاته وسكاكر
١,٤	٠,٨	١,٠	١,٠	١,١	١,٢	١,٣	١,٥	١,٧	١,٩	٢,٤	٣,٠	منتجات غذائية غير مذكورة في مكان آخر
١,٣	٠,٨	٠,٩	١,٠	١,١	١,١	١,٢	١,٣	١,٥	١,٨	٢,٣	٣,٧	قهوة وشاي وكاكاو
١,٣	٠,٨	٠,٨	٠,٩	١,٠	١,٠	١,٢	١,٤	١,٧	١,٩	٢,٥	٢,٩	مياه معدنية ومرطبات وعصير الفواكه والخضار
٦٢,٣	٤١,٤	٤٥,٥	٤٥,٦	٥٠,٢	٥٣,٣	٥٨,١	٦٦,٧	٧٥,٠	٨٦,٥	١٠٤,٥	١٣٩,٣	الإجمالي
١,٠	٠,٨	٠,٩	٠,٨	٠,٨	٠,٧	١,٠	١,٠	١,٢	١,٣	١,٥	٢,٥	مشروبات روحية وتبغ وتبناك
الملابس والأحذية												
١٠,٥	٧,٠	٨,٤	٨,٥	٨,٣	٨,٩	١٠,٠	١١,٣	١٢,٢	١٤,٢	١٦,٧	٢٣,٤	الملابس
٣,٠	١,٩	٢,٣	٢,٣	٢,٣	٣,٠	٢,٩	٣,٣	٣,٦	٤,١	٤,٧	٥,٠	الأحذية
١٣,٥	٨,٩	١٠,٧	١٠,٩	١٠,٧	١١,٩	١٢,٩	١٤,٦	١٥,٨	١٨,٢	٢١,٤	٢٨,٤	الإجمالي
مسكن وماء وغاز وكهرباء ومحروقات أخرى												
٣٤,٨	١٣,٥	١٨,١	١٨,٣	٢٢,٣	٢٧,٤	٣١,٩	٣٨,٢	٤٧,١	٥٦,٥	٧٥,٢	١١٦,٤	الإيجارات التقديرية
٣,٨	٢,٤	٣,٣	٢,٧	٣,١	٣,٤	٣,٩	٣,٨	٤,٠	٤,٣	٨,٠	٧,٧	صيانة وتصلح المسكن
٠,٨	٠,٥	٠,٤	٠,٥	٠,٤	٠,٦	٠,٨	٠,٨	٠,٨	١,٤	١,٤	١,٩	تزويد المياه وخدمات متفرقة تتعلق بالمسكن
١٣,٢	٧,٥	٨,٥	٨,٤	٩,٥	١٠,٨	١٢,٦	١٤,٥	١٦,٥	١٩,٦	٢٤,٧	٣٥,١	كهرباء وغاز ومحروقات أخرى
٥٢,٥	٢٣,٩	٣٠,٣	٢٩,٩	٣٥,٤	٤٢,٢	٤٩,٢	٥٧,٣	٦٨,٤	٨١,٩	١٠٩,٢	١٦١,١	الإجمالي
أثاث وتجهيزات منزلية وصيانة مستمرة للسلع المنزلية												
٢,٥	١,٢	١,٧	١,٦	١,٧	٢,٠	٢,٢	٢,٨	٣,٢	٣,٥	٦,٠	٧,٤	الأثاث والمفروشات وأغطية الأرضية
١,٣	٠,٨	١,١	١,١	١,١	١,١	١,٢	١,٣	١,٥	١,٧	٢,١	٣,٤	المنسوجات المنزلية
٢,٥	١,٢	١,٤	١,٧	١,٦	٢,١	٢,٣	٢,٧	٣,٣	٣,٦	٥,٠	٧,٤	أجهزة المنزلية
٠,٣	٠,١	٠,٢	٠,٢	٠,٢	٠,٢	٠,٢	٠,٣	٠,٤	٠,٥	٠,٦	٠,٩	الأواني ولوازم السفر
٠,٩	٠,٥	٠,٦	٠,٦	٠,٦	١,٠	٠,٨	٠,٩	١,١	١,٣	١,٥	٢,١	معدات ولوازم تخص المسكن والحدائق
٣,٠	١,٧	١,٩	٢,٠	٢,١	٢,٤	٢,٨	٣,١	٣,٨	٤,٧	٥,٦	٦,٩	سلع وخدمات متعلقة بالصيانة المستمرة للسلع المنزلية
١٠,٤	٥,٦	٧,٠	٧,٢	٧,٣	٨,٧	٩,٥	١١,٢	١٣,٤	١٥,٢	٢٠,٨	٢٨,٢	الإجمالي
الصحة												
٢,٩	١,٧	٢,١	١,٩	٢,٣	٢,٤	٢,٧	٢,٨	٣,٥	٤,٢	٥,٦	١٠,٦	المنتجات والآلات والأجهزة الطبية
٢,٩	١,٧	٢,١	١,٩	١,٩	٢,٦	٢,٤	٣,٢	٣,٥	٤,٥	٥,٦	٩,٧	الخدمات الطبية في العيادات الخارجية
١,٣	١,٢	١,٠	٠,٤	٠,٨	١,٠	٠,٩	١,٤	١,٥	٢,١	٢,٠	٤,١	خدمات المستشفيات
٧,١	٤,٦	٥,٢	٤,٢	٥,١	٦,٠	٦,٠	٧,٤	٨,٥	١٠,٩	١٣,٢	٢٤,٣	الإجمالي



تابع / جدول ٧-٢٤: الإنفاق حسب حجم الأسرة- متوسط الفرد (ألف دينار/شهر)

العراق	١٣ فاكتر	١٢-١١	١٠	٩	٨	٧	٦	٥	٤	٣	٢-١	مجموعة السلع والخدمات
<b>النقل</b>												
٦,٨	٣,٠	٢,٦	٤,٣	٥,٢	٦,٧	٥,٧	٧,٦	٩,٤	١٠,٨	١٣,٩	١٣,٦	شراء وسائل النقل
٦,٠	٤,٣	٤,٠	٤,٣	٤,٧	٥,٢	٥,٧	٦,٧	٧,٥	٨,٥	٨,٧	١١,٢	تشغيل وسائل النقل الشخصية
٣,١	١,٩	٢,٢	٢,١	٢,٥	٢,١	٣,٢	٣,٥	٣,٩	٤,٤	٥,٦	٧,٤	خدمات النقل
١٥,٩	٩,٢	٨,٩	١٠,٧	١٢,٤	١٤,٠	١٤,٦	١٧,٩	٢٠,٧	٢٣,٧	٢٨,٢	٣٢,٢	الإجمالي
<b>الاتصالات</b>												
(.)	٠,٠	٠,٠	(.)	٠,٠	(.)	(.)	(.)	(.)	(.)	(.)	٠,٠	خدمات البريد
٠,٧	٠,٣	٠,٤	٠,٥	٠,٥	٠,٦	٠,٦	٠,٧	٠,٨	١,١	١,٤	١,٦	أجهزة الهاتف والفاكس
٤,٦	٢,٨	٣,١	٣,١	٣,٦	٣,٨	٤,٤	٥,٠	٥,٨	٧,٠	٨,٣	١٠,٤	خدمات الهاتف والفاكس
٥,٣	٣,١	٣,٥	٣,٦	٤,١	٤,٤	٥,٠	٥,٨	٦,٦	٨,١	٩,٧	١١,٩	الإجمالي
<b>الترويح والتسليّة والثقافة</b>												
٠,٩	٠,٣	٠,٥	٠,٥	٠,٦	٠,٧	٠,٩	١,١	١,٢	١,٦	٢,٠	٢,٥	الألات السمعية والبصرية وأجهزة التصوير ومعالجة المعلومات
(.)	(.)	(.)	(.)	(.)	(.)	(.)	(.)	(.)	(.)	(.)	(.)	سلع معمرة ترفيهية وثقافية أخرى
٠,٤	٠,٣	٠,٤	٠,٣	٠,٣	٠,٣	٠,٣	٠,٣	٠,٥	٠,٣	٠,٨	٠,٨	سلع ووسائل ترفيهية أخرى وللغاية بالحدائق والحيوانات المنزلية
٠,٠	٠,٠	٠,٠	٠,٠	٠,٠	٠,٠	٠,٠	٠,٠	٠,٠	٠,٠	٠,٠	٠,٠	خدمات ترفيهية وثقافية
١,١	٠,٦	٠,٧	٠,٨	٠,٩	١,٢	١,٢	١,٤	١,٤	١,٠	٠,٨	٠,٧	جراند وكتب وقرطاسية
٠,٨	٠,٤	٠,٥	٠,٤	٠,٥	٠,٤	٠,٧	١,٠	٠,٧	٠,٧	٢,٩	٣,٦	السفرات المنظمة
٣,٣	١,٧	٢,٣	٢,١	٢,٤	٢,٨	٣,٢	٤,٠	٣,٩	٣,٩	٦,٩	٧,٧	الإجمالي
<b>التعليم</b>												
٠,٥	٠,٣	٠,٣	٠,٤	٠,٥	٠,٦	٠,٦	٠,٧	٠,٧	٠,٤	٠,٢	٠,١	التعليم قبل الابتدائي والابتدائي
٠,٥	٠,٢	٠,٢	٠,٣	٠,٤	٠,٥	٠,٧	٠,٦	٠,٥	٠,٧	٠,٥	٠,٢	التعليم الثانوي
(.)	(.)	(.)	(.)	(.)	(.)	(.)	(.)	(.)	(.)	(.)	(.)	التعليم ما بعد الثانوي
٠,٠	٠,٠	٠,٠	٠,٠	٠,٠	٠,٠	٠,٠	٠,٠	٠,٠	٠,٠	٠,٠	٠,٠	التعليم غير المحدد بالمستوى
١,٢	٠,٦	٠,٧	٠,٧	٠,٩	١,٣	١,٥	١,٤	١,٤	١,٦	١,١	٠,٤	الإجمالي
<b>مطاعم وفنادق</b>												
١,٣	٠,٥	٠,٦	٠,٤	٠,٨	٠,٩	١,٢	١,٥	١,٨	٢,١	٢,٩	٣,٧	خدمات المطاعم والمقاهي
٠,٥	٠,١	٠,٣	٠,١	٠,٤	٠,٢	٠,٣	٠,٧	٠,٢	١,٧	٠,٩	١,٣	خدمات الإقامة في الفنادق
١,٧	٠,٦	٠,٩	٠,٦	١,٢	١,١	١,٤	٢,٢	٢,١	٣,٨	٣,٧	٥,٠	الإجمالي
<b>سلع وخدمات متفرقة</b>												
٣,٨	٢,٦	٢,٨	٢,٧	٢,٩	٣,٢	٣,٤	٣,٩	٤,٩	٥,٥	٦,٨	٦,٩	العناية الشخصية
١,١	٠,٥	٠,٥	٠,٩	٠,٩	٠,٨	٠,٩	١,١	١,٢	١,٦	٢,٦	٥,٨	سلع شخصية غير مذكورة في مكان آخر
٠,٠	٠,٠	٠,٠	٠,٠	٠,٠	٠,٠	٠,٠	٠,٠	٠,٠	٠,٠	٠,٠	٠,٠	خدمات الحماية الاجتماعية
٠,٠	٠,٠	٠,٠	٠,٠	٠,٠	٠,٠	٠,٠	٠,٠	٠,٠	٠,٠	٠,٠	٠,٠	التأمين
٠,٠	٠,٠	٠,٠	٠,٠	٠,٠	٠,٠	٠,٠	٠,٠	٠,٠	٠,٠	٠,٠	٠,٠	خدمات مالية غير مذكورة في مكان آخر
١,٤	١,٢	١,١	١,٢	١,٠	١,٩	١,١	١,٣	١,٤	١,٧	٢,٤	٣,٥	خدمات أخرى غير مذكورة في مكان آخر
٦,٣	٤,٣	٤,٤	٤,٨	٤,٧	٥,٨	٥,٤	٦,٣	٧,٦	٨,٨	١١,٨	١٦,٢	الإجمالي
١٨٠,٧	١٠٤,٧	١٢٠,٣	١٢١,٠	١٣٥,٢	١٥٢,٣	١٦٧,٨	١٩٥,٨	٢٢٤,٦	٢٦٤,٠	٣٣٢,١	٤٥٧,٢	الإجمالي العام

## جدول ٧-٢٥: الإنفاق حسب حجم الأسرة - متوسط الأسرة (ألف دينار/شهر) - يتبع

العراق	أفأكثر	١٢-١١	١٠	٩	٨	٧	٦	٥	٤	٣	٢-١	مجموعة السلع والخدمات
المواد الغذائية والمشروبات غير الروحية												
٧١,٥	١٢٦,٦	١٠٤,٥	٨٧,٨	٨٣,٢	٨١,٤	٧٥,٦	٧٢,٨	٦٥,٤	٥٧,٣	٤٨,٧	٣٨,٤	الحبوب ومنتجاتها
٧٠,٣	٩٧,٩	٨٥,٢	٧٢,١	٧٦,٠	٧٣,٢	٦٩,٣	٧١,٢	٦٩,٥	٦٥,٩	٦٢,٨	٥١,٤	اللحوم
١٢,٦	٢١,٨	١٨,٢	١٧,٤	١٣,٨	١٣,٨	١٣,١	١٢,٠	١١,٥	١٠,٨	٩,٣	٧,٤	سمك وثمار البحر
٤٥,٦	٧٢,٨	٦٠,٦	٥١,٤	٥٢,١	٤٨,٨	٤٦,٧	٤٤,٨	٤٣,٣	٤٠,٧	٣٨,٤	٢٨,٣	الألبان والبيض
٢٠,٩	٣٨,٩	٣٠,٤	٢٦,٣	٢٧,٤	٢٣,٣	٢٢,١	٢١,١	١٨,١	١٦,٠	١٤,٢	١١,٨	زيوت ودهون
٣١,٢	٣٦,٥	٣٣,١	٢٨,٥	٣١,٦	٢٩,٥	٣١,٨	٣٢,٩	٣١,٥	٣١,٦	٢٩,٦	٢٦,٠	الفواكه
٩١,٧	١٤٥,٧	١١٩,٦	١١١,٦	١٠٦,٣	٩٩,٩	٩٤,٠	٩٢,٥	٨٦,١	٧٨,٨	٧٠,٥	٥٩,٥	الخضراوات
٢٧,٠	٤٧,٣	٣٥,٨	٣٢,٤	٣٢,٩	٢٩,٦	٢٨,٩	٢٧,٤	٢٤,٧	٢٢,٦	١٨,٥	١٥,٦	سكر ومرابي وعسل وشوكولاته وسكاكر
٨,٨	١٢,٧	١٢,٠	١٠,٠	٩,٩	٩,٦	٨,٨	٩,٢	٨,٦	٧,٦	٧,١	٥,٥	منتجات غذائية غير مذكورة في مكان آخر
٨,٣	١٢,٤	١٠,٤	٩,٧	٩,٧	٨,٩	٨,٣	٨,٠	٧,٦	٧,٤	٧,٠	٦,٧	قهوة وشاي وكاكاو
٨,٣	١١,٩	٩,٥	٨,٩	٩,٠	٨,٣	٨,٢	٨,٥	٨,٧	٧,٥	٧,٤	٥,٣	مياه معدنية ومرطبات وعصير الفواكه والخضار
٣٩٦,٢	٦٢٤,٦	٥١٩,٢	٤٥٦,١	٤٥١,٩	٤٢٦,٣	٤٠٦,٨	٤٠٠,٤	٣٧٥,١	٣٤٦,٠	٣١٣,٥	٢٥٦,٠	الإجمالي
٦,٤	١١,٥	١٠,٧	٨,٣	٧,٢	٦,٠	٦,٧	٦,٣	٥,٩	٥,١	٤,٦	٤,٥	مشروبات روحية وتبغ وتبناك
الملابس والأحذية												
٦٦,٩	١٠٥,١	٩٥,٤	٨٥,٤	٧٥,١	٧١,٤	٦٩,٩	٦٧,٩	٦١,٠	٥٦,٧	٥٠,٢	٤٣,١	الملابس
١٩,٢	٢٩,٢	٢٦,٤	٢٣,٣	٢١,١	٢٤,١	٢٠,١	١٩,٥	١٧,٩	١٦,٣	١٤,١	٩,١	الأحذية
٨٦,٠	١٣٤,٣	١٢١,٨	١٠٨,٧	٩٦,٢	٩٥,٥	٩٠,٠	٨٧,٤	٧٨,٩	٧٣,٠	٦٤,٣	٥٢,٢	الإجمالي
مسكن وماء وغاز وكهرباء ومحروقات أخرى												
٢٢٠,٩	٢٠٤,٠	٢٠٦,٣	١٨٢,٦	٢٠٠,٧	٢١٩,٣	٢٢٣,٣	٢٢٩,٤	٢٣٥,٣	٢٢٦,١	٢٢٥,٥	٢١٣,٩	الايجازات التقديرية
٢٣,٩	٣٥,٩	٣٨,٠	٢٧,٢	٢٨,٢	٢٧,٣	٢٧,٣	٢٢,٩	٢٠,٠	١٧,٣	٢٤,١	١٤,١	صيانة وتصليح المسكن
٤,٨	٧,١	٤,١	٥,٢	٣,٨	٤,٩	٥,٥	٤,٦	٤,٢	٥,٦	٤,١	٣,٥	تزويد المياه وخدمات متفرقة تتعلق بالمسكن
٨٤,١	١١٣,٨	٩٧,٤	٨٣,٧	٨٥,٤	٨٦,٣	٨٨,٥	٨٧,٠	٨٢,٦	٧٨,٦	٧٤,٠	٦٤,٥	كهرباء وغاز ومحروقات أخرى
٣٢١,١	٣٣٢,٤	٣١٧,٠	٢٧٧,٣	٣٠٣,٩	٣١٦,٨	٣٣٣,٩	٣٣١,٩	٣٢٨,٠	٣٢٢,٠	٣٢٢,٧	٢٩٨,٦	الإجمالي
أثاث وتجهيزات منزلية وصيانة مستمرة للسلع المنزلية												
١٦,٠	١٧,٨	١٩,٦	١٥,٧	١٥,٤	١٥,٨	١٥,٣	١٦,٩	١٦,٢	١٤,١	١٧,٩	١٣,٦	الأثاث والمفروشات وأغطية الأرضية
٨,٢	١٢,٤	١٢,٧	١١,٤	٩,٥	٨,٧	٨,٣	٨,٠	٧,٦	٦,٧	٦,٤	٦,٢	المنسوجات المنزلية
١٥,٨	١٨,٥	١٦,٣	١٧,٠	١٤,٨	١٦,٦	١٦,٣	١٦,٠	١٦,٥	١٤,٤	١٤,٩	١٣,٦	أجهزة المنزلية
١,٨	١,٨	١,٩	١,٨	١,٧	١,٧	١,٧	١,٧	١,٩	١,٨	١,٧	١,٦	الأواني ولوازم السفر
٥,٧	٧,٥	٦,٩	٥,٦	٥,٥	٧,٩	٥,٦	٥,٧	٥,٦	٥,١	٤,٤	٣,٩	معدات ولوازم تخص المسكن والحديقة
١٨,٩	٢٥,٩	٢٢,٢	٢٠,٢	١٩,٠	١٩,٢	١٩,٥	١٨,٧	١٩,١	١٨,٨	١٦,٩	١٢,٨	سلع وخدمات متعلقة بالصيانة المستمرة للسلع المنزلية
٦٦,٤	٨٣,٩	٧٩,٧	٧١,٧	٦٥,٩	٦٩,٩	٦٦,٦	٦٦,٩	٦٦,٩	٦٠,٩	٦٢,٣	٥١,٨	الإجمالي
الصحة												
١٨,٦	٢٦,٢	٢٣,٦	١٨,٩	٢٠,٨	١٩,٤	١٨,٦	١٦,٨	١٧,٥	١٧,٠	١٦,٩	١٩,٤	المنتجات والآلات والأجهزة الطبية
١٨,٦	٢٥,٦	٢٤,٤	١٨,٧	١٧,٣	٢٠,٥	١٦,٩	١٨,٩	١٧,٤	١٨,٢	١٦,٧	١٧,٧	الخدمات الطبية في العيادات الخارجية
٨,١	١٧,٧	١١,٩	٤,١	٧,٥	٨,٣	٦,٤	٨,٧	٧,٤	٨,٤	٦,١	٧,٥	خدمات المستشفيات
٤٥,٣	٦٩,٥	٥٩,٩	٤١,٧	٤٥,٧	٤٨,٢	٤١,٩	٤٤,٤	٤٢,٣	٤٣,٥	٣٩,٧	٤٤,٧	الإجمالي

تابع / جدول ٧-٢٥: الإنفاق حسب حجم الأسرة - متوسط الأسرة (ألف دينار/شهر)

العراق	أكثر	١٢-١١	١٠	٩	٨	٧	٦	٥	٤	٣	٢-١	مجموعة السلع والخدمات
<b>النقل</b>												
٤٣,١	٤٥,٢	٢٩,٥	٤٣,٢	٤٦,٩	٥٤,٠	٤٠,٠	٤٥,٨	٤٦,٩	٤٣,٣	٤١,٧	٢٥,٠	شراء وسائل النقل
٣٨,١	٦٤,٧	٤٦,٢	٤٣,٤	٤٢,٤	٤١,٤	٣٩,٨	٤٠,٤	٣٧,٣	٣٤,٠	٢٦,٢	٢٠,٧	تشغيل وسائل النقل الشخصية
١٩,٩	٢٨,٨	٢٥,٣	٢٠,٨	٢٢,٥	١٦,٤	٢٢,٦	٢١,١	١٩,٣	١٧,٧	١٦,٨	١٣,٦	خدمات النقل
١٠١,١	١٣٨,٨	١٠١,٠	١٠٧,٥	١١١,٧	١١١,٨	١٠٢,٤	١٠٧,٣	١٠٣,٥	٩٤,٩	٨٤,٧	٥٩,٢	الإجمالي
<b>الاتصالات</b>												
(.)	٠,٠	٠,٠	(.)	٠,٠	٠,٢	(.)	(.)	(.)	(.)	(.)	٠,٠	خدمات البريد
٤,٣	٥,٠	٤,٥	٤,٧	٤,٥	٤,٦	٤,٤	٤,٤	٤,٢	٤,٣	٤,٢	٢,٩	أجهزة الهاتف والفاكس
٢٩,٥	٤٢,٠	٣٥,٨	٣١,٠	٣٢,٢	٣٠,٢	٣٠,٥	٣٠,٣	٢٩,٠	٢٨,١	٢٥,٠	١٩,١	خدمات الهاتف والفاكس
٣٣,٨	٤٧,٠	٤٠,٤	٣٥,٧	٣٦,٧	٣٥,٠	٣٤,٨	٣٤,٧	٣٣,٢	٣٢,٤	٢٩,١	٢١,٩	الإجمالي
<b>الترويح والتسليّة والثقافة</b>												
٥,٩	٤,٦	٥,٩	٤,٦	٥,٣	٥,٤	٦,٣	٦,٧	٦,١	٦,٣	٦,١	٤,٥	الألات السمعية والبصرية وأجهزة التصوير ومعالجة المعلومات
٠,١	٠,٢	(.)	٠,١	(.)	٠,١	٠,١	(.)	(.)	(.)	٠,١	(.)	سلع معمرة ترفيهية وثقافية أخرى
٢,٣	٥,٠	٤,٩	٣,٣	٣,٠	٢,٧	١,٨	١,٦	٢,٣	١,٢	٢,٥	١,٤	سلع ووسائل ترفيهية أخرى وللعباية بالحدائق والحيوانات المنزلية
٠,٠	٠,٠	٠,٠	٠,٠	٠,٠	٠,٠	٠,٠	٠,٠	٠,٠	٠,٠	٠,٠	٠,٠	خدمات ترفيهية وثقافية
٦,٧	٨,٣	٨,٣	٨,٣	٨,١	٩,٤	٨,٤	٨,٥	٦,٨	٤,٠	٢,٥	١,٢	جراند وكتب وقرطاسية
٥,٠	٦,٨	٥,٤	٣,٩	٤,٦	٣,٦	٤,٩	٦,٢	٣,٤	٣,٠	٨,٨	٦,٦	السفرات المنظمة
٢٠,٩	٢٦,٢	٢٦,٢	٢١,٠	٢١,٨	٢٢,٢	٢٢,٥	٢٣,٩	١٩,٧	١٥,٧	٢٠,٨	١٤,١	الإجمالي
<b>التعليم</b>												
٣,٢	٤,٦	٣,٧	٣,٨	٤,١	٥,١	٤,٤	٤,٠	٣,٧	١,٤	٠,٦	٠,٢	التعليم قبل الابتدائي والابتدائي
٣,١	٢,٧	٢,٨	٢,٨	٤,٠	٤,٠	٥,٠	٣,٨	٢,٥	٢,٩	١,٤	٠,٤	التعليم الثانوي
١,٠	١,٦	١,٢	٠,٥	٠,١	١,٠	١,١	٠,٨	٠,٩	٢,٢	١,٢	٠,١	التعليم ما بعد الثانوي
٠,٠	٠,٠	٠,٠	٠,٠	٠,٠	٠,٠	٠,٠	٠,٠	٠,٠	٠,٠	٠,٠	٠,٠	التعليم غير المحدد بالمستوى
٧,٤	٨,٩	٧,٧	٧,١	٨,٢	١٠,١	١٠,٦	٨,٧	٧,١	٦,٤	٣,٢	٠,٨	الإجمالي
<b>مطاعم وفنادق</b>												
٨,٠	٧,٩	٦,٧	٤,٥	٦,٨	٧,٠	٨,١	٩,٠	٩,١	٨,٦	٨,٦	٦,٨	خدمات المطاعم والمقاهي
٣,٠	١,٠	٣,٧	١,٤	٣,٩	١,٨	١,٩	٤,٠	١,٢	٦,٧	٢,٦	٢,٤	خدمات الإقامة في الفنادق
١١,٠	٨,٩	١٠,٤	٥,٩	١٠,٧	٨,٨	١٠,١	١٣,٠	١٠,٣	١٥,٣	١١,٢	٩,١	الإجمالي
<b>سلع وخدمات متفرقة</b>												
٢٤,٠	٣٨,٨	٣١,٨	٢٦,٦	٢٦,٠	٢٥,٣	٢٣,٩	٢٣,٣	٢٤,٧	٢١,٨	٢٠,٣	١٢,٦	العناية الشخصية
٧,٠	٨,٠	٦,٢	٩,٤	٧,٩	٦,٠	٦,٢	٦,٤	٦,١	٦,٣	٧,٨	١٠,٧	سلع شخصية غير مذكورة في مكان آخر
٠,٠	٠,٠	٠,٠	٠,٠	٠,٠	٠,٠	٠,٠	٠,٠	٠,٠	٠,٠	٠,٠	٠,٠	خدمات الحماية الاجتماعية
٠,٠	٠,٠	٠,٠	٠,٠	٠,٠	٠,٠	٠,٠	٠,٠	٠,٠	٠,٠	٠,٠	٠,٠	التأمين
٠,٠	٠,٠	٠,٠	٠,٠	٠,٠	٠,٠	٠,٠	٠,٠	٠,٠	٠,٠	٠,٠	٠,٠	خدمات مالية غير مذكورة في مكان آخر
٨,٩	١٨,٥	١٢,١	١١,٧	٨,٨	١٥,١	٧,٤	٧,٩	٧,١	٦,٨	٧,٢	٦,٤	خدمات أخرى غير مذكورة في مكان آخر
٣٩,٨	٦٥,٣	٥٠,٢	٤٧,٦	٤٢,٧	٤٦,٥	٣٧,٥	٣٧,٦	٣٧,٨	٣٥,٠	٣٥,٣	٢٩,٧	الإجمالي
١١٤٨,١	١٥٧٩,٦	١٣٧٢,٧	١٢٠٩,٩	١٢١٧,٠	١٢١٨,١	١١٧٤,٥	١١٧٤,٥	١١٢٢,٨	١٠٥٥,٨	٩٩٦,٤	٨٤٠,٢	الإجمالي العام

جدول ٧-٢٦: التوزيع النسبي للإنفاق حسب حجم الأسرة (%) - يتبع

العراق	١٣ أفأكثر	١٢-١١	١٠	٩	٨	٧	٦	٥	٤	٣	٢-١	مجموعة السلع والخدمات
المواد الغذائية والمشروبات غير الروحية												
٦,٢	٨,٠	٧,٦	٧,٣	٦,٨	٦,٧	٦,٤	٦,٢	٥,٨	٥,٤	٤,٩	٤,٦	الحبوب ومنتجاتها
٦,١	٦,٢	٦,٢	٦,٠	٦,٢	٦,٠	٥,٩	٦,١	٦,٢	٦,٢	٦,٣	٦,١	اللحوم
١,١	١,٤	١,٣	١,٤	١,١	١,١	١,١	١,٠	١,٠	١,٠	٠,٩	٠,٩	سمك وثمار البحر
٤,٠	٤,٦	٤,٤	٤,٣	٤,٣	٤,٠	٤,٠	٣,٨	٣,٩	٣,٩	٣,٩	٣,٤	الألبان والبيض
١,٨	٢,٥	٢,٢	٢,٢	٢,٣	١,٩	١,٩	١,٨	١,٦	١,٥	١,٤	١,٤	زيوت ودهون
٢,٧	٢,٣	٢,٤	٢,٤	٢,٦	٢,٤	٢,٧	٢,٨	٢,٨	٣,٠	٣,٠	٣,١	الفواكه
٨,٠	٩,٢	٨,٧	٩,٢	٨,٧	٨,٢	٨,٠	٧,٩	٧,٧	٧,٥	٧,١	٧,١	الخضراوات
٢,٤	٣,٠	٢,٦	٢,٧	٢,٧	٢,٤	٢,٥	٢,٣	٢,٢	٢,١	١,٩	١,٩	سكر ومرابي وعسل وشوكولاته وسكاكر
٠,٨	٠,٨	٠,٩	٠,٨	٠,٨	٠,٨	٠,٧	٠,٨	٠,٨	٠,٧	٠,٧	٠,٧	منتجات غذائية غير مذكورة في مكان آخر
٠,٧	٠,٨	٠,٨	٠,٨	٠,٨	٠,٧	٠,٧	٠,٧	٠,٧	٠,٧	٠,٧	٠,٨	قهوة وشاي وكاكاو
٠,٧	٠,٨	٠,٧	٠,٧	٠,٧	٠,٧	٠,٧	٠,٧	٠,٨	٠,٧	٠,٧	٠,٦	مياه معدنية ومرطبات وعصير الفواكه والخضار
٣٤,٥	٣٩,٥	٣٧,٨	٣٧,٧	٣٧,١	٣٥,٠	٣٤,٦	٣٤,١	٣٣,٤	٣٢,٨	٣١,٥	٣٠,٥	الإجمالي
٠,٦	٠,٧	٠,٨	٠,٧	٠,٦	٠,٥	٠,٦	٠,٥	٠,٥	٠,٥	٠,٥	٠,٥	مشروبات روية وتبغ وتبناك
الملابس والأحذية												
٥,٨	٦,٧	٦,٩	٧,١	٦,٢	٥,٩	٦,٠	٥,٨	٥,٤	٥,٤	٥,٠	٥,١	الملابس
١,٧	١,٩	١,٩	١,٩	١,٧	٢,٠	١,٧	١,٧	١,٦	١,٥	١,٤	١,١	الأحذية
٧,٥	٨,٥	٨,٩	٩,٠	٧,٩	٧,٨	٧,٧	٧,٤	٧,٠	٦,٩	٦,٥	٦,٢	الإجمالي
مسكن وماء وغاز وكهرباء ومحروقات أخرى												
١٩,٢	١٢,٩	١٥,٠	١٥,١	١٦,٥	١٨,٠	١٩,٠	١٩,٥	٢١,٠	٢١,٤	٢٢,٦	٢٥,٥	الايجازات التقديرية
٢,١	٢,٣	٢,٨	٢,٢	٢,٣	٢,٢	٢,٣	٢,٠	١,٨	١,٦	٢,٤	١,٧	صيانة وتصلح المسكن
٠,٤	٠,٤	٠,٣	٠,٤	٠,٣	٠,٤	٠,٥	٠,٤	٠,٤	٠,٥	٠,٤	٠,٤	تزويد المياه وخدمات متفرقة تتعلق بالمسكن
٧,٣	٧,٢	٧,١	٦,٩	٧,٠	٧,١	٧,٥	٧,٤	٧,٤	٧,٤	٧,٤	٧,٧	كهرباء وغاز ومحروقات أخرى
٢٨,٠	٢١,٠	٢٣,١	٢٢,٩	٢٥,٠	٢٦,٠	٢٨,٤	٢٨,٣	٢٩,٢	٣٠,٥	٣٢,٤	٣٥,٥	الإجمالي
أثاث وتجهيزات منزلية وصيانة مستمرة للسلع المنزلية												
١,٤	١,١	١,٤	١,٣	١,٣	١,٣	١,٣	١,٤	١,٤	١,٣	١,٨	١,٦	الأثاث والمفروشات وأغطية الأرضية
٠,٧	٠,٨	٠,٩	٠,٩	٠,٨	٠,٧	٠,٧	٠,٧	٠,٧	٠,٦	٠,٦	٠,٧	المنسوجات المنزلية
١,٤	١,٢	١,٢	١,٤	١,٢	١,٤	١,٤	١,٤	١,٥	١,٤	١,٥	١,٦	أجهزة المنزلية
٠,٢	٠,١	٠,١	٠,١	٠,١	٠,١	٠,١	٠,١	٠,٢	٠,٢	٠,٢	٠,٢	الأواني ولوازم السفر
٠,٥	٠,٥	٠,٥	٠,٥	٠,٤	٠,٧	٠,٥	٠,٥	٠,٥	٠,٥	٠,٤	٠,٥	معدات ولوازم تخص المسكن والحدائق
١,٦	١,٦	١,٦	١,٧	١,٦	١,٦	١,٧	١,٦	١,٧	١,٨	١,٧	١,٥	سلع وخدمات متعلقة بالصيانة المستمرة للسلع المنزلية
٥,٨	٥,٣	٥,٨	٥,٩	٥,٤	٥,٧	٥,٧	٥,٧	٦,٠	٥,٨	٦,٣	٦,٢	الإجمالي
الصحة												
١,٦	١,٧	١,٧	١,٦	١,٧	١,٦	١,٦	١,٤	١,٦	١,٦	١,٧	٢,٣	المنتجات والآلات والأجهزة الطبية
١,٦	١,٦	١,٨	١,٥	١,٤	١,٧	١,٤	١,٦	١,٥	١,٧	١,٧	٢,١	الخدمات الطبية في العيادات الخارجية
٠,٧	١,١	٠,٩	٠,٣	٠,٦	٠,٧	٠,٥	٠,٧	٠,٧	٠,٨	٠,٦	٠,٩	خدمات المستشفيات
٤,٠	٤,٤	٤,٤	٣,٤	٣,٨	٤,٠	٣,٦	٣,٨	٣,٨	٤,١	٤,٠	٥,٣	الإجمالي

تابع / جدول ٧-٢٦: التوزيع النسبي للإنفاق حسب حجم الأسرة (%)

العراق	١٣ فاكثر	١٢-١١	١٠	٩	٨	٧	٦	٥	٤	٣	٢-١	مجموعة السلع والخدمات
<b>النقل</b>												
٣,٨	٢,٩	٢,٢	٣,٦	٣,٩	٤,٤	٣,٤	٣,٩	٤,٢	٤,١	٤,٢	٣,٠	شراء وسائل النقل
٣,٣	٤,١	٣,٤	٣,٦	٣,٥	٣,٤	٣,٤	٣,٤	٣,٣	٣,٢	٢,٦	٢,٥	تشغيل وسائل النقل الشخصية
١,٧	١,٨	١,٨	١,٧	١,٨	١,٣	١,٩	١,٨	١,٧	١,٧	١,٧	١,٦	خدمات النقل
٨,٨	٨,٨	٧,٤	٨,٩	٩,٢	٩,٢	٨,٧	٩,١	٩,٢	٩,٠	٨,٥	٧,١	الإجمالي
<b>الاتصالات</b>												
(.)	٠,٠	٠,٠	(.)	(.)	(.)	(.)	(.)	(.)	(.)	(.)	٠,٠	خدمات البريد
٠,٤	٠,٣	٠,٣	٠,٤	٠,٤	٠,٤	٠,٤	٠,٤	٠,٤	٠,٤	٠,٤	٠,٣	أجهزة الهاتف والفاكس
٢,٦	٢,٧	٢,٦	٢,٦	٢,٦	٢,٥	٢,٦	٢,٦	٢,٦	٢,٧	٢,٥	٢,٣	خدمات الهاتف والفاكس
٢,٩	٣,٠	٢,٩	٣,٠	٣,٠	٢,٩	٣,٠	٣,٠	٣,٠	٣,١	٢,٩	٢,٦	الإجمالي
<b>الترويح والتسليّة والثقافة</b>												
٠,٥	٠,٣	٠,٤	٠,٤	٠,٤	٠,٤	٠,٥	٠,٦	٠,٥	٠,٦	٠,٦	٠,٥	الألات السمعية والبصرية وأجهزة التصوير ومعالجة المعلومات
(.)	(.)	(.)	(.)	(.)	(.)	(.)	(.)	(.)	(.)	(.)	(.)	سلع معمرة ترفيهية وثقافية أخرى
٠,٢	٠,٣	٠,٤	٠,٣	٠,٢	٠,٢	٠,٢	٠,١	٠,٢	٠,١	٠,٣	٠,٢	سلع ووسائل ترفيهية أخرى وللعبادة بالحدائق والحيوانات المنزلية
٠,٠	٠,٠	٠,٠	٠,٠	٠,٠	٠,٠	٠,٠	٠,٠	٠,٠	٠,٠	٠,٠	٠,٠	خدمات ترفيهية وثقافية
٠,٦	٠,٥	٠,٦	٠,٧	٠,٧	٠,٨	٠,٧	٠,٧	٠,٦	٠,٤	٠,٢	٠,١	جراند وكتب وقرطاسية
٠,٤	٠,٤	٠,٤	٠,٣	٠,٤	٠,٣	٠,٤	٠,٥	٠,٣	٠,٣	٠,٩	٠,٨	السفرات المنظمة
١,٨	١,٧	١,٩	١,٧	١,٨	١,٨	١,٩	٢,٠	١,٨	١,٥	٢,١	١,٧	الإجمالي
<b>التعليم</b>												
٠,٣	٠,٣	٠,٣	٠,٣	٠,٣	٠,٤	٠,٤	٠,٣	٠,٣	٠,١	٠,١	(.)	التعليم قبل الابتدائي والابتدائي
٠,٣	٠,٢	٠,٢	٠,٢	٠,٣	٠,٣	٠,٤	٠,٣	٠,٢	٠,٣	٠,١	٠,١	التعليم الثانوي
٠,١	٠,١	٠,١	(.)	(.)	٠,١	٠,١	٠,١	٠,١	٠,٢	٠,١	(.)	التعليم ما بعد الثانوي
٠,٠	٠,٠	٠,٠	٠,٠	٠,٠	٠,٠	٠,٠	٠,٠	٠,٠	٠,٠	٠,٠	٠,٠	التعليم غير المحدد بالمستوى
٠,٦	٠,٦	٠,٦	٠,٦	٠,٧	٠,٨	٠,٩	٠,٧	٠,٦	٠,٦	٠,٣	٠,١	الإجمالي
<b>مطاعم وفنادق</b>												
٠,٧	٠,٥	٠,٥	٠,٤	٠,٦	٠,٦	٠,٧	٠,٨	٠,٨	٠,٨	٠,٩	٠,٨	خدمات المطاعم والمقاهي
٠,٣	٠,١	٠,٣	٠,١	٠,٣	٠,١	٠,٢	٠,٣	٠,١	٠,٦	٠,٣	٠,٣	خدمات الإقامة في الفنادق
١,٠	٠,٦	٠,٨	٠,٥	٠,٩	٠,٧	٠,٩	١,١	٠,٩	١,٤	١,١	١,١	الإجمالي
<b>سلع وخدمات متفرقة</b>												
٢,١	٢,٥	٢,٣	٢,٢	٢,١	٢,١	٢,٠	٢,٠	٢,٢	٢,١	٢,٠	١,٥	العناية الشخصية
٠,٦	٠,٥	٠,٥	٠,٨	٠,٦	٠,٥	٠,٥	٠,٥	٠,٥	٠,٦	٠,٨	١,٣	سلع شخصية غير مذكورة في مكان آخر
٠,٠	٠,٠	٠,٠	٠,٠	٠,٠	٠,٠	٠,٠	٠,٠	٠,٠	٠,٠	٠,٠	٠,٠	خدمات الحماية الاجتماعية
٠,٠	٠,٠	٠,٠	٠,٠	٠,٠	٠,٠	٠,٠	٠,٠	٠,٠	٠,٠	٠,٠	٠,٠	التأمين
٠,٠	٠,٠	٠,٠	٠,٠	٠,٠	٠,٠	٠,٠	٠,٠	٠,٠	٠,٠	٠,٠	٠,٠	خدمات مالية غير مذكورة في مكان آخر
٠,٨	١,٢	٠,٩	١,٠	٠,٧	١,٢	٠,٦	٠,٧	٠,٦	٠,٦	٠,٧	٠,٨	خدمات أخرى غير مذكورة في مكان آخر
٣,٥	٤,١	٣,٧	٣,٩	٣,٥	٣,٨	٣,٢	٣,٢	٣,٤	٣,٣	٣,٥	٣,٥	الإجمالي
١٠٠,٠	١٠٠,٠	١٠٠,٠	١٠٠,٠	١٠٠,٠	١٠٠,٠	١٠٠,٠	١٠٠,٠	١٠٠,٠	١٠٠,٠	١٠٠,٠	١٠٠,٠	المجموع



# القسم الثامن الأمن الغذائي

جدول ٨-١: نسبة الاسر التي تستلم مواد الحصاة التموينية شهرياً حسب المادة خلال الفترة تموز ٢٠١٠ و كانون ثاني ٢٠١١

المادة	الأشهر					
	تموز	آب	ايلول	تشرين اول	تشرين ثاني	كانون اول
طحين	٧١,٧	٧٥,١	٧٥,٧	٧٥,٧	٧١,٤	٦٦,٤
رز	٦١,٢	٦٦,٠	٦٧,٠	٦٧,٠	٦٤,١	٦٢,٧
سكر	٤,٧	١١,٠	٨,١	٤,٨	٢,٤	١,٥
زيت	٢١,٤	٢٧,٩	٢٧,٤	٢٥,٣	٢١,٩	١٧,٠
سمن	٦,٤	٧,٠	٧,٦	٨,٤	١٠,٤	١٥,٦
حليب اطفال	٣,٥	٤,٦	٤,٥	٥,٣	٥,٧	٥,٠



جدول ٨-٢: متوسط كمية طحين الحنطة المستلمة من خلال الحصص التموينية شهرياً خلال الفترة تموز ٢٠١٠ و كانون ثاني ٢٠١١

مستوى التفصيل	المستلمة كغم					
	تموز	آب	ايلول	تشرين اول	تشرين ثاني	كانون اول
<b>المحافظة</b>						
دهوك	٦٢,٢	٦١,٣	٦٠,٠	٥٩,٨	٦٠,٣	٦٢,٣
نينوى	٥٥,٧	٥٧,٢	٥٧,٢	٥٩,٢	٥٩,٨	٥٨,٠
السليمانية	٤٣,٧	٤٦,١	٤٦,٠	٤٥,٦	٤٦,٩	٤٦,٢
كركوك	٥٥,٩	٤٥,١	٤٦,٥	٥٠,٠	٤٦,٣	٤٣,٠
اربيل	٧٨,٨	٦٨,٣	٥٩,٥	٤٤,٧	٤٥,١	٢١,٩
ديالى	٤٩,٥	٥١,٠	٥٢,٦	٥٢,٩	٥٣,٥	٥٣,٠
الأنبار	٦١,٩	٦٣,٨	٦٤,٤	٦٣,٧	٦٣,٨	٦٧,٦
بغداد	٥٥,٩	٥٧,٢	٥٥,٦	٥٧,١	٥٧,٦	٥٤,٩
بابل	٥٦,١	٥٨,٩	٥٧,٦	٥٧,٧	٥٨,٢	٦٠,٦
كربلاء	٥٠,٥	٥٤,٠	٥٣,٩	٥٣,٢	٥٢,٨	٥٤,٣
واسط	٤٢,٦	٥١,٢	٥٠,٦	٤٩,٠	٥٠,٦	٤٧,٤
صلاح الدين	٥٦,٩	٥٨,٦	٧٠,٥	٦٧,٨	٦٤,٨	٦٦,٣
النجف	٥٦,٣	٥٧,١	٥٨,٠	٥٨,٤	٥٨,٣	٦٠,٦
القادسية	٦٦,٢	٦٦,٢	٦٢,٢	٦٥,٥	٦٣,٢	٦٢,٦
المثنى	٦٢,٨	٦٥,٧	٦٥,٨	٦٥,٩	٦٦,٢	٦٨,٣
ذي قار	٥٩,٩	٦٤,٣	٦٨,٢	٨٢,٢	٦٦,٩	٦٤,٤
ميسان	٥٨,٨	٦٧,٢	٦٥,٣	٦٥,٩	٦٤,٣	٧١,٧
البصرة	٥٨,٧	٥٥,٧	٥٤,٦	٥٣,٣	٥٣,٥	٥١,٤
<b>التقسيم الجغرافي</b>						
كردستان	٥٧,٤	٥٧,١	٥٤,٤	٤٧,٨	٤٨,٥	٤٩,٨
بغداد	٥٥,٩	٥٧,٢	٥٥,٦	٥٧,١	٥٧,٦	٥٤,٩
بقية المحافظات	٥٦,٦	٥٧,٧	٥٨,٤	٥٩,٦	٥٨,١	٥٧,٩
<b>التجمع السكاني</b>						
حضر	٥٥,٩	٥٥,٦	٥٥,٠	٥٤,٢	٥٣,٩	٥٢,١
ريف	٥٩,٠	٦٢,٣	٦٢,٣	٦٢,٩	٦٢,٢	٦٤,١
الإجمالي	٥٦,٦	٥٧,٥	٥٧,١	٥٦,٧	٥٦,٣	٥٦,٥

جدول ٨-٣: متوسط كمية الرز المستلمة من خلال الحصة التموينية شهرياً خلال الفترة تموز ٢٠١٠ و كانون ثاني ٢٠١١

المستلمة كغم							مستوى التفصيل
كانون ثاني	كانون اول	تشرين ثاني	تشرين اول	ايلول	آب	تموز	
<b>المحافظة</b>							
٢١,٨	٢١,٥	٢٠,٥	٢٠,٨	٢٠,٦	٢٠,٦	٢٦,٧	دهوك
٢٠,٠	٢٠,٣	٢٠,٤	٢٠,٤	١٩,٧	١٩,٨	٢٠,٢	نينوى
١٦,٠	١٦,٨	١٦,٧	١٦,٩	١٦,٨	١٦,٢	١٦,٦	السليمانية
١٤,٦	١٦,٢	١٦,٥	١٧,٢	١٥,٦	١٧,٢	٢١,٦	كركوك
١٤,٧	١٥,٥	١٦,٣	١٦,١	١٦,٨	١٩,٠	١٨,٩	اربيل
١٨,٣	١٨,٠	١٨,٢	١٨,٢	١٨,١	١٧,٢	١٧,٠	ديالى
٢٢,١	٢٢,٢	٢١,٥	٢٢,٠	٢١,٩	٢١,٥	٢١,٢	الأنبار
١٨,٩	١٩,٥	٢٠,٠	١٩,٥	١٨,٨	١٩,٨	١٩,٣	بغداد
٢٠,٤	١٩,٨	١٩,٨	٢٠,٢	٢٠,٠	٢٠,٠	٢٢,٠	بابل
١٧,٨	١٨,٣	١٨,٤	١٧,٩	١٨,١	١٨,٦	١٨,٧	كربلاء
١٩,١	١٧,٣	١٨,١	١٧,٤	١٨,١	١٧,٧	١٤,٨	واسط
٢٣,٦	٢٣,٢	٢٣,١	٢٤,٩	٢٥,٢	٢٠,٣	١٩,١	صلاح الدين
٢٠,٧	٢٠,٦	٢٠,٣	٢١,٦	٢٠,٢	٢٠,١	١٩,٤	النجف
٢٠,٩	٢٠,٩	٢١,٢	٢١,٠	٢١,٥	٢١,٩	٢٠,٧	القادسية
٢٢,٩	٢٢,٤	٢٢,٠	٢٢,٤	٢٢,٨	٢٢,٠	٢١,٩	المتنى
٢١,٧	٢١,٨	٢٤,٣	٢٦,٥	٢٤,٠	٢١,١	١٩,٩	ذي قار
٢٧,٩	٢٧,٣	٢٧,٩	٢٢,٧	٢٣,٠	٢٢,٦	٢٠,٤	ميسان
١٧,٨	١٩,٠	١٨,٥	١٨,٤	١٩,٣	١٨,١	١٨,٨	البصرة
<b>التقسيم الجغرافي</b>							
١٦,٥	١٦,٩	١٧,١	١٧,٣	١٧,٥	١٨,٢	١٩,١	كردستان
١٨,٩	١٩,٥	٢٠,٠	١٩,٥	١٨,٨	١٩,٨	١٩,٣	بغداد
١٩,٨	٢٠,٠	٢٠,٢	٢٠,٥	٢٠,٢	١٩,٦	٢٠,١	بقية المحافظات
<b>التجمع السكاني</b>							
١٧,٧	١٨,٧	١٨,٩	١٨,٩	١٨,٧	١٨,٩	١٩,٤	حضر
٢١,٧	٢١,١	٢١,٣	٢١,٧	٢١,٢	٢٠,٩	٢١,٠	ريف
١٩,١	١٩,٤	١٩,٦	١٩,٧	١٩,٤	١٩,٤	١٩,٧	الإجمالي

جدول ٨-٤: متوسط كمية السكر المستلمة من خلال الحصة التموينية شهرياً خلال الفترة تموز ٢٠١٠ و كانون ثاني ٢٠١١

مستوى التفصيل	المستلمة كغم					
	تموز	آب	ايلول	تشرين اول	تشرين ثاني	كانون اول
<b>المحافظة</b>						
دهوك	٢١,٢	١١,٦	١٤,٢	١٤,٨	١٥,٧	١٣,٣
نينوى	١٦,١	١٤,٢	١١,١	١١,٧	١٠,٤	٩,٨
السليمانية	١١,٨	٦,٨	٨,٩	٧,٤	٦,٧	٨,٦
كركوك	١٣,٨	١٨,٠	١٨,٠	٧٠,٤	١١,٨	٠,٠
اربيل	٧,٨	٥,٩	٥,١	٦,٣	٦,٧	٦,٢
ديالى	٩,٧	١٥,١	٩,٥	٨,٧	٩,٨	٢٣,٣
الأنبار	١٨,٩	١٥,٤	١٤,٩	١٥,٩	٩,٨	٧,٣
بغداد	١٣,٧	١٢,٢	١٢,٠	٢٦,٥	١٣,٤	١٣,٢
بابل	١٠,٩	١٣,٧	٩,٦	١٠,٠	٥,٠	٩,٠
كربلاء	١٢,١	١٢,٣	١٢,٣	١٢,١	٢٨,١	١٢,٤
واسط	٩,٥	٩,٨	٨,٩	٨,٢	٤,٨	١٠,٧
صلاح الدين	١١,٠	١٦,٥	١٤,٢	١٤,٧	١٣,٧	١٤,٧
النجف	١١,٨	١٣,١	١٣,١	١٢,٩	١٠,٨	١٢,٠
القادسية	٧,٤	١٠,٣	١٤,٥	٩,٦	٩,٩	١٢,١
المثنى	١٥,٠	٣٣,٩	٦,٦	٠,٠	٥,١	٤,٩
ذي قار	١١,٩	١٣,٨	١٤,٥	١٤,٠	٩,٥	٩,٠
ميسان	٨,٣	١٣,٨	١٧,٧	١٣,٤	١٥,٠	١٥,٩
البصرة	١١,٩	١٢,٠	١٣,٦	١٢,٧	١٢,٧	١٢,٠
<b>التقسيم الجغرافي</b>						
كردستان	١١,٢	٧,٣	٨,١	٨,٨	٨,٦	٩,١
بغداد	١٣,٧	١٢,٢	١٢,٠	٢٦,٥	١٣,٤	١٣,٢
بقية المحافظات	١٢,٠	١٣,٢	١٣,١	١٣,١	١٢,٥	١٢,٢
<b>التجمع السكاني</b>						
حضر	١٢,٤	١٢,٦	١٢,٣	١٧,٢	١٢,٤	١٢,٠
ريف	١٢,٧	١٣,٦	١٣,٨	١٤,٢	١٢,٤	١٣,٠
الإجمالي	١٢,٤	١٢,٩	١٢,٧	١٦,٤	١٢,٤	١٢,١

جدول ٨-٥: متوسط كمية الزيت المستهلكة من خلال الحصة التموينية شهرياً خلال الفترة تموز ٢٠١٠ و كانون ثاني ٢٠١١

المستلمة كغم							مستوى التفصيل
كانون ثاني	كانون اول	تشرين ثاني	تشرين اول	ايلول	آب	تموز	
<b>المحافظة</b>							
٨,١	٧,٦	٧,٧	٨,٣	٧,٨	٧,١	٦,٩	دهوك
٦,٤	٦,٢	٧,٠	٦,٩	٦,٠	٦,١	٦,١	نينوى
٦,٥	٦,٤	٦,٢	٧,٢	٥,٦	٩,٨	٥,٣	السليمانية
٠,٠	٠,٠	٠,٠	٠,٠	٠,٠	٠,٠	٣,٠	كركوك
٦,٣	٥,٢	٥,٤	٥,٤	٥,٤	٥,٨	٦,٤	اربيل
٥,٣	٥,٦	٦,٢	٧,٥	٦,٥	٦,١	٥,٣	ديالى
٦,٥	٦,٣	٤,٤	٨,٧	٨,٩	١١,٤	١٠,٨	الأنبار
٥,٧	٥,٨	٥,٩	٦,٣	٦,٥	٧,٧	٧,١	بغداد
١٠,٩	٦,٥	٩,٥	٩,١	١٠,١	٩,٢	٣,٩	بابل
٦,١	٥,٣	١٠,٠	٠,٠	١٤,٧	١٩,٠	٠,٠	كربلاء
٦,٧	٦,٤	٥,٣	٤,٤	٤,٦	٦,٩	٦,٠	واسط
٩,٨	٧,٤	٧,٥	٧,٧	٦,٦	٧,٩	٥,٣	صلاح الدين
٦,٨	٦,٦	٧,٦	٦,٩	٧,٩	٦,٤	٦,٧	النجف
٦,٦	٧,٣	٦,٩	٧,٢	٨,٧	٧,٠	٧,٠	القادسية
٧,٥	٦,٧	٥,٠	٩,٠	٦,٥	٦,٣	٧,٠	المتنى
٧,٠	٦,٨	٦,٩	٦,٨	٦,٩	٦,٩	٦,٦	ذي قار
٧,٥	٦,٧	٧,٢	٧,٤	٨,٩	٨,٨	٨,٩	ميسان
٦,٠	٧,٦	٨,٧	١٠,٧	١٠,٢	١٢,١	٨,٤	البصرة
<b>التقسيم الجغرافي</b>							
٦,٧	٦,٢	٦,٠	٦,٥	٥,٧	٧,٧	٥,٨	كردستان
٥,٧	٥,٨	٥,٩	٦,٣	٦,٥	٧,٧	٧,١	بغداد
٧,٠	٦,٦	٧,١	٧,٦	٧,٧	٧,٥	٧,٠	بقية المحافظات
<b>التجمع السكاني</b>							
٦,٢	٦,١	٦,٣	٦,٨	٦,٦	٧,٨	٦,٦	حضر
٧,٣	٦,٨	٧,١	٧,٢	٧,٠	٧,١	٦,٧	ريف
٦,٥	٦,٣	٦,٥	٦,٩	٦,٧	٧,٦	٦,٦	الإجمالي

جدول ٨-٦: متوسط كمية السمن المستلمة من خلال الحصة التموينية شهرياً خلال الفترة تموز ٢٠١٠ و كانون ثاني ٢٠١١

المستلمة كغم							مستوى التفصيل
كانون ثاني	كانون اول	تشرين ثاني	تشرين اول	ايلول	آب	تموز	
<b>المحافظة</b>							
٩,٧	١٠,٥	٨,٠	١٨,٣	٧,٧	٨,٨	١٠,٥	دهوك
٠,٠	٨,٩	١,٨	٣,٨	٥,٦	٨,١	٨,٩	نينوى
٧,٠	٥,٢	٢٤,٣	٦,٨	٥,٢	٦,١	٥,٢	السليمانية
٠,٠	٠,٠	٠,٠	٠,٠	٥,٠	٥,٠	٠,٠	كركوك
٦,٣	٨,٩	١١,١	١٠,٩	٥,٥	٥,٥	٨,٩	اربيل
٨,١	٩,٥	١٠,٠	٩,٠	٨,٤	٨,٣	٩,٥	ديالى
١,٦	٧,٢	٣,٦	٧,٨	٨,٥	٨,١	٧,٢	الأنبار
٦,٩	١٠,٥	٨,٨	٧,٦	٧,٩	٨,٧	١٠,٥	بغداد
٨,٦	١٠,٢	٨,٤	٧,٩	٨,٥	٩,٧	١٠,٢	بابل
٧,٥	٠,٠	١,٠	١,٦	٢,٦	١١,١	٠,٠	كربلاء
٨,١	٩,٥	٩,٩	٦,٧	٦,٥	٦,٠	٩,٥	واسط
٩,٩	٨,١	٩,٣	١٣,٥	١٦,٩	٨,٠	٨,١	صلاح الدين
٧,٣	٨,٤	٨,٠	٧,٥	٨,٩	١٨,٩	٨,٤	النجف
٨,٣	٥,٣	٨,٦	٨,٧	٧,٢	٥,٦	٥,٣	القادسية
(.)	(.)	٠,٦	(.)	٤,٠	٠,٠	٠,٠	المثنى
٩,٧	٩,٦	١٢,٥	١٤,٠	٩,٧	٩,٩	٩,٦	ذي قار
١٠,٢	٨,٩	٢٢,١	٩,٨	١٠,٧	٩,٠	٨,٩	ميسان
٨,٥	٩,١	١٠,٠	٨,٣	٩,٣	٨,١	٩,١	البصرة
<b>التقسيم الجغرافي</b>							
٦,٥	٨,٨	١١,٤	١١,٦	٦,٤	٧,١	٨,٨	كردستان
٦,٩	١٠,٥	٨,٨	٧,٦	٧,٩	٨,٧	١٠,٥	بغداد
٨,٧	٨,٨	١٠,٥	٩,٤	٩,٤	١٠,٥	٨,٨	بقية المحافظات
<b>التجمع السكاني</b>							
٧,٤	٩,٢	١٠,٢	٩,٢	٩,٠	١٠,٩	٩,٢	حضر
٨,٧	٩,٢	١٠,٧	١٠,٢	٨,٦	٧,٧	٩,٢	ريف
٨,٠	٩,٢	١٠,٣	٩,٥	٨,٩	٩,٩	٩,٢	الإجمالي

جدول ٧-٨: متوسط كمية حليب الاطفال المستلمة من خلال الحصاة التموينية شهرياً خلال الفترة تموز ٢٠١٠ و كانون ثاني ٢٠١١

المستلمة كغم							مستوى التفصيل
كانون ثاني	كانون اول	تشرين ثاني	تشرين اول	ايلول	آب	تموز	
<b>المحافظة</b>							
٢,٦	٢,٩	٤٩,١	٣,٩	٢,٤	٢,٤	٢,٨	دهوك
١,٨	١,٧	١,٩	١,٨	٠,٩	١,٨	٠,٠	نينوى
٢,٣	٣,٦	٣,٣	٢,٧	٢,١	١,٩	٢,٩	السليمانية
١,٧	١,٨	١,٧	١,٦	١,٦	٢,٢	١,٧	كركوك
١,٩	٢,٤	٤,٦	٢,٨	٣,٧	١,٧	٤,٥	اربيل
٣,٥	٢,٨	٣,٢	٢,٦	٢,٦	٢,٣	٣,٠	ديالى
١,٨	١,٩	١,٩	١,٤	٢,٠	٢,٠	٢,٢	الأنبار
٤,٤	٤,٠	٣,٨	٣,٢	٢,٩	٥,٠	٤,٧	بغداد
١,٩	٢,٣	٢,٦	٢,٤	٣,١	٢,٩	٢,٢	بابل
٥,٤	٢,٠	١,٧	٢,٧	٣,٨	١,٨	١,٨	كربلاء
٣,٥	٧,٩	٤,٥	٢,٣	٢,٥	٢,٩	١٩,٧	واسط
٢,٨	٢,٨	٤,٣	٣,٧	٣,٥	٣,٥	٤,٠	صلاح الدين
٠,٠	٢,١	٢,٤	٢,٧	١,٩	١,٩	١,٨	النجف
١,٩	١,٩	١,٩	٢,٠	٢,٠	١,٩	٢,١	القادسية
٠,٠	٠,٠	٠,٠	٠,٠	٠,٥	٠,٥	٢,٠	المثنى
٢,٠	٢,٣	٢,٢	٣,٠	٣,٣	٣,١	٩,٨	ذي قار
٢,٨	٣,٧	٢,٧	٣,٤	٣,١	٢,٦	٨,٤	ميسان
٥٢,٠	٢,٠	٣٢,٢	٣,٠	٢,٢	١,٩	٢,١	البصرة
<b>التقسيم الجغرافي</b>							
٢,١	٢,٦	٧,٨	٢,٨	٣,١	٢,٠	٣,١	كردستان
٤,٤	٤,٠	٣,٨	٣,٢	٢,٩	٥,٠	٤,٧	بغداد
٥,٤	٢,٤	٣,٨	٢,٣	٢,٣	٢,٢	٣,٩	بقية المحافظات
<b>التجمع السكاني</b>							
٢,٤	٢,٥	٢,٤	٢,٣	٢,٤	٢,٢	٤,٣	حضر
٦,٥	٢,٤	٨,٤	٢,٩	٢,٨	٢,٢	٢,٥	ريف
٤,٧	٢,٤	٥,١	٢,٥	٢,٥	٢,٢	٣,٨	الإجمالي

جدول ٨-٨: نسبة الاسر التي تستلم طحين الحنطة من خلال الحصاة التموينية شهرياً خلال الفترة تموز ٢٠١٠ و كانون ثاني ٢٠١١

% من الاسر							مستوى التفصيل
كانون ثاني	كانون اول	تشرين ثاني	تشرين اول	ايلول	آب	تموز	
فئة إنفاق الفرد (ألف دينار/شهر)							
٦٤,٥	٦١,٣	٧٢,٧	٧٦,٧	٧٤,٢	٧٤,١	٥٤,٩	أقل من ٦٠
٦٤,٤	٦٩,٦	٧٦,٤	٧٩,٢	٧٧,٩	٧٧,٩	٧٠,٨	٦٠ - أقل من ٨٠
٦٦,٠	٧١,٧	٧٧,١	٧٩,٥	٨٠,٢	٧٧,٥	٧١,٦	٨٠ - أقل من ١٠٠
٦٦,٤	٦٧,٩	٧٥,٥	٧٨,٣	٧٧,٤	٧٦,٧	٧٥,٠	١٠٠ - أقل من ١٢٠
٦٥,٧	٦٩,٦	٧٤,٢	٧٧,١	٧٦,٣	٧٥,٨	٧٦,٣	١٢٠ - أقل من ١٤٠
٦٢,١	٦٨,٣	٧٤,٨	٧٩,١	٧٧,٣	٧٨,١	٧٥,١	١٤٠ - أقل من ١٦٠
٦٤,١	٦٥,٤	٧١,٢	٧٤,٩	٧٣,٩	٧٤,٤	٧٣,٠	١٦٠ - أقل من ١٨٠
٦٤,٨	٦٧,٢	٧١,٤	٧٦,٢	٧٨,٨	٧٥,٨	٧٥,١	١٨٠ - أقل من ٢٠٠
٥٩,٤	٦٨,٠	٧١,٩	٧٥,٩	٧٥,٠	٧٥,٠	٧٣,١	٢٠٠ - أقل من ٣٠٠
٦٢,٣	٦٤,٧	٦٢,٣	٦٨,٠	٧٢,٧	٧١,٣	٧١,٠	٣٠٠ - أقل من ٤٠٠
٥١,٠	٥٦,٧	٦٢,١	٧٠,٥	٧٢,٢	٧١,٣	٦٦,٩	٤٠٠ فأكثر
حجم الأسرة							
٥٣,٦	٦١,٦	٦٧,٤	٧٠,٥	٧٢,٩	٧١,١	٦٦,٤	١ - ٢
٥٩,٩	٦٢,٢	٦٨,٥	٧٤,٧	٧٢,٦	٧٠,٩	٦٩,٥	٣
٦١,٨	٦٤,٩	٦٨,٨	٧٤,٥	٧٥,٥	٧٤,٥	٧١,٨	٤
٦٣,٦	٦٧,١	٧٠,٨	٧٥,٢	٧٣,٧	٧٤,٩	٧٠,٧	٥
٦٣,٥	٦٨,٦	٧٢,٨	٧٦,٠	٧٧,٣	٧٤,٧	٧١,٥	٦
٦٢,٨	٦٧,٥	٧٣,٤	٧٧,٥	٧٧,٨	٧٦,٣	٧٤,٥	٧
٦٠,٨	٦٥,٧	٧٠,٨	٧٦,٧	٧٦,٤	٧٧,٢	٧٣,٣	٨
٦٢,٥	٦٧,٨	٧٤,٢	٧٦,٣	٧٥,٨	٧٦,١	٧٢,٣	٩
٦٦,٤	٦٧,٠	٧٥,٧	٧٧,٨	٧٥,٥	٧٧,٧	٧٢,٦	١٠
٦٥,٧	٦٩,٨	٧٣,٤	٧٦,٦	٧٧,٨	٧٧,٩	٧٤,٠	١١ - ١٢
٦٤,٠	٦٨,٦	٧٣,٣	٧٨,٢	٧٨,٩	٧٧,٠	٧٢,٦	١٣ فأكثر
حالة النشاط الاقتصادي لرب الأسرة							
٦٠,٠	٦٤,٨	٦٧,٦	٧٣,٩	٧٢,٨	٧٣,١	٧٣,٢	يعمل
٥١,٠	٥٦,٧	٦٦,٩	٨٠,٧	٧٦,٦	٧٩,٤	٨٠,٣	عاطل عن العمل
٦٢,٧	٦٦,٣	٧٢,١	٧٥,٩	٧٦,٤	٧٥,٥	٧١,٥	متفرغة للأعمال المنزلية
٦٨,٠	٧٠,٤	٧٤,٧	٧٤,٦	٧٤,٦	٧٥,٢	٧١,٤	له دخل أو إيراد
٥٦,٩	٦٦,٧	٦٩,٨	٧٦,٩	٧٦,٠	٧٤,٤	٧١,٧	أخرى
قطاع العمل لرب الأسرة							
٤٤,٤	٤٨,٠	٥٤,٢	٦٢,٧	٦٦,٢	٦٥,٦	٥٨,٦	خاص
٦٣,٥	٦٦,٤	٧١,٧	٧٦,١	٧٥,٧	٧٥,٣	٧١,٧	عام
٦٢,١	٦٧,٥	٧٢,٢	٧٥,٦	٧٥,٦	٧٥,٣	٧١,٨	حكومي
٣٩,٨	٥٧,٢	٦٥,٨	٨٠,٠	٨٣,٧	٨٠,٩	٧٨,١	أخرى
٥٠,٣	٦٢,٩	٦٩,٩	٦٩,١	٧٠,٥	٦٥,١	٥٢,٨	غير مبين
٦١,٧	٦٧,٠	٧١,٦	٧٦,٠	٧٦,٣	٧٤,٩	٧٢,٣	غير نشط اقتصادياً
٧٠,٠	٦٣,٦	٧١,٠	٧٥,٣	٧٦,٢	٧٤,٦	٧٥,٢	عاطل
٦٢,٢	٦٦,٤	٧١,٤	٧٥,٧	٧٥,٧	٧٥,١	٧١,٧	الإجمالي

جدول ٨-٩: نسبة الاسر التي تستلم الرز من خلال الحصص التموينية شهرياً خلال الفترة تموز ٢٠١٠ و كانون ثاني ٢٠١١

% من الاسر							مستوى التفصيل
كانون ثاني	كانون اول	تشرين ثاني	تشرين اول	ايلول	آب	تموز	
فئة إنفاق الفرد (ألف دينار/شهر)							
٥٨,٠	٥٤,١	٦٤,٨	٧٣,٨	٦٧,٤	٦٨,٥	٤٨,٩	أقل من ٦٠
٦٢,٥	٦١,٩	٦٨,٩	٧١,٨	٧٠,١	٦٩,٤	٦٣,٣	٦٠ - أقل من ٨٠
٦٤,٥	٦٥,٥	٦٨,١	٧٠,٢	٧٠,٣	٦٨,٥	٦٠,٨	٨٠ - أقل من ١٠٠
٦٤,٧	٦٣,٧	٦٥,٦	٦٧,٨	٦٨,٢	٦٦,٨	٦٥,٦	١٠٠ - أقل من ١٢٠
٦٣,٣	٦٣,٨	٦٥,٠	٦٩,٧	٦٧,٤	٦٦,٨	٦٤,٠	١٢٠ - أقل من ١٤٠
٦١,٩	٦٣,١	٦٦,٤	٦٨,٩	٦٨,٣	٦٥,٧	٦١,٦	١٤٠ - أقل من ١٦٠
٦٦,٠	٦٠,٨	٦٣,٢	٦٦,٠	٦٤,٣	٦٤,٩	٦٠,٨	١٦٠ - أقل من ١٨٠
٦٣,٨	٦٠,٨	٦٤,١	٦٧,٠	٦٧,٥	٦٨,٢	٦٤,٩	١٨٠ - أقل من ٢٠٠
٦٢,٥	٦٤,٠	٦٥,١	٦٦,٠	٦٧,٣	٦٥,٨	٦٣,١	٢٠٠ - أقل من ٣٠٠
٦٢,٧	٦٣,٧	٥٦,٧	٦٠,٥	٦٤,٤	٦٢,٥	٥٨,٩	٣٠٠ - أقل من ٤٠٠
٦٠,٢	٥٧,٢	٥٩,٠	٦٢,٠	٦٣,٦	٦٢,٤	٥٧,٥	٤٠٠ فأكثر
حجم الأسرة							
٦١,٧	٦٠,٤	٦٢,٥	٦٤,١	٦٥,٢	٦٤,٨	٥٦,٣	١ - ٢
٦٢,٢	٥٩,٧	٦٣,١	٦٣,٨	٦٤,٠	٦٣,٢	٥٨,٩	٣
٦٢,٨	٦١,٦	٦١,٧	٦٦,٣	٦٦,٥	٦٥,٤	٥٩,٣	٤
٦٣,٣	٦٢,٢	٦٤,٠	٦٦,٧	٦٥,٣	٦٤,٦	٦١,٠	٥
٦٣,٦	٦٤,٣	٦٤,٤	٦٧,٥	٦٨,٨	٦٥,٤	٦١,٣	٦
٦٣,٧	٦٣,٠	٦٥,٩	٦٩,٠	٦٩,٠	٦٩,٥	٦٤,٤	٧
٥٩,٥	٦٠,٩	٦٣,٢	٦٨,٧	٦٧,٩	٦٨,٢	٦٤,٢	٨
٦١,٨	٦٠,٨	٦٧,٤	٦٤,٢	٦٦,٤	٦٥,٦	٦٢,٢	٩
٦٥,٢	٦٢,٥	٦٥,٧	٦٦,٦	٦٦,٦	٦٧,٣	٦١,٦	١٠
٦٥,٢	٦٢,٨	٦٥,٤	٦٨,٥	٦٧,٦	٦٥,٤	٥٨,٥	١١ - ١٢
٦٠,٥	٦٣,٦	٦٣,٩	٧٢,٥	٧٠,٣	٦٥,٩	٦٥,٦	١٣ فأكثر
حالة النشاط الاقتصادي لرب الأسرة							
٦٣,٦	٥٩,١	٦١,١	٦١,٧	٦٤,١	٦٢,٧	٦٣,٤	يعمل
٤٨,٢	٥٣,٤	٥٩,٠	٦٨,٣	٧٢,٤	٧٥,٨	٧٠,٣	عاطل عن العمل
٦٢,٣	٦٢,٢	٦٤,٣	٦٧,٧	٦٧,٤	٦٦,٣	٦٠,٦	متفرغ للأعمال المنزلية
٦٧,٦	٦٧,٧	٦٨,٦	٦٨,٨	٦٨,٦	٦٨,٦	٦١,٩	له دخل أو إيراد
٦٠,٩	٦١,٢	٦٣,٤	٦٧,٤	٦٦,٧	٦٥,٣	٦٢,١	أخرى
قطاع العمل لرب الأسرة							
٤٠,٧	٤٦,٩	٥١,٧	٥٧,٨	٥٧,٦	٦٣,٣	٥٢,٨	خاص
٦٢,٩	٦٢,٠	٦٣,٤	٦٦,٨	٦٧,٢	٦٥,٦	٦١,٠	عام
٦٣,٥	٦٢,٧	٦٥,٥	٦٧,١	٦٦,٥	٦٥,٦	٦٠,٩	حكومي
٤٨,٠	٥٨,٤	٦٣,٤	٧٤,٤	٧٧,١	٦٩,٧	٦٩,٦	أخرى
٥٧,٠	٦٩,١	٦٧,٦	٧٣,٧	٦٧,٧	٦٣,٤	٥٨,٦	غير مبين
٦٣,٤	٦٣,٣	٦٥,٠	٦٨,١	٦٧,٧	٦٧,١	٦٢,٣	غير نشط اقتصادياً
٦٥,٤	٥٦,٤	٥٨,٥	٦٠,٠	٦٥,٢	٦٦,١	٦٢,٥	عاطل
٦٢,٨	٦٢,١	٦٤,١	٦٧,٠	٦٧,٠	٦٦,٠	٦١,٣	الإجمالي



جدول ٨-١٠: نسبة الاسر التي تستلم السكر من خلال الحصص التموينية شهرياً خلال الفترة تموز ٢٠١٠ و كانون ثاني ٢٠١١

% من الاسر							مستوى التفصيل
كانون ثاني	كانون اول	تشرين ثاني	تشرين اول	ايلول	آب	تموز	
فئة إنفاق الفرد (ألف دينار/شهر)							
٣,٨	١,٤	١,٦	٤,٧	٩,٦	٨,٨	٢,٨	أقل من ٦٠
٢,٨	١,١	٢,٧	٦,٢	١٠,٩	١٢,٦	٤,٤	٦٠ - أقل من ٨٠
٢,٢	١,٦	٢,٨	٤,٤	٩,٦	١٣,٦	٤,٤	٨٠ - أقل من ١٠٠
٢,٨	١,٥	٢,٨	٥,٩	٨,٣	١٤,١	٦,٢	١٠٠ - أقل من ١٢٠
٢,٥	١,٢	٢,٦	٦,٠	٧,٧	١٣,١	٥,٥	١٢٠ - أقل من ١٤٠
٣,٢	١,٣	٢,٩	٥,٢	٩,٨	١٢,٨	٦,٣	١٤٠ - أقل من ١٦٠
٢,٠	١,٨	٢,٨	٥,٧	٨,٠	٩,٦	٥,٧	١٦٠ - أقل من ١٨٠
٢,٣	١,٢	٢,٨	٦,٠	٩,٤	١١,٥	٤,٨	١٨٠ - أقل من ٢٠٠
٢,٢	١,٧	١,٩	٤,٣	٧,٤	٩,٧	٥,٤	٢٠٠ - أقل من ٣٠٠
٢,٢	١,٨	٢,٧	٣,٦	٦,٢	٩,٢	٣,١	٣٠٠ - أقل من ٤٠٠
١,٠	١,٣	١,٨	٣,٢	٥,٣	٧,٦	٣,٠	٤٠٠ فأكثر
حجم الأسرة							
١,٩	١,١	١,٧	٣,٤	٧,١	٨,٢	٤,٦	١ - ٢
٢,٤	١,٤	٢,٦	٤,٧	٦,٢	٩,٣	٣,٧	٣
٢,٥	١,٥	٢,٣	٥,١	٨,٠	١٠,٢	٤,١	٤
١,٧	١,٢	٢,٥	٥,٢	٦,٩	١٠,٣	٤,٤	٥
٢,٤	١,٥	٢,٦	٤,٧	٨,٧	١٢,٥	٤,٢	٦
٣,١	١,٧	٢,١	٤,٨	٩,٢	١١,٧	٥,٦	٧
٢,٧	١,٥	٢,٣	٣,٧	٨,١	١٠,٧	٥,٦	٨
١,٨	١,٢	٢,٢	٤,١	٧,٩	١١,٩	٦,٣	٩
٢,١	١,٤	٢,٨	٦,١	٨,٥	١١,٦	٤,٥	١٠
٢,٦	١,٣	٢,٩	٦,١	٩,٠	١١,٣	٣,٥	١١ - ١٢
٣,٢	٣,٢	٣,٥	٦,٣	١١,٣	١٣,٥	٧,٣	١٣ فأكثر
حالة النشاط الاقتصادي لرب الأسرة							
٤,١	١,٤	٢,٤	٤,٢	٨,١	١١,٨	٤,٤	يعمل
٦,٥	٢,٠	٢,٦	٨,٢	٦,٢	٦,٣	٠,٠	عاطل عن العمل
٢,٠	١,٤	٢,٣	٤,٨	٨,٢	١٠,٥	٤,٧	متفرغ للأعمال المنزلية
٢,٨	١,٥	٢,٩	٥,٣	٩,٧	١٢,١	٤,٤	له دخل أو إيراد
٢,٣	١,٨	٢,٦	٥,١	٦,٦	١١,٧	٦,٠	أخرى
قطاع العمل لرب الأسرة							
١,٦	٢,٧	٢,٨	٣,٠	٤,٧	٧,٨	٤,٣	خاص
٢,٦	١,٣	٢,٣	٥,٠	٨,٩	١١,٤	٤,٦	عام
٢,٣	١,٦	٢,٥	٤,٦	٧,٧	١٠,٧	٤,٨	حكومي
١,٧	١,٥	١,٣	٤,٠	٥,١	٩,٧	٤,٣	أخرى
٠,٥	١,٢	٣,٢	٥,٩	١,٣	٥,٨	١١,٤	غير مبين
٢,٣	١,٦	٢,٤	٤,٩	٧,٥	١٠,٨	٥,١	غير نشط اقتصادياً
١,٢	٠,٤	٢,٣	٥,٣	٩,٣	١٠,٦	٣,١	عاطل
٢,٤	١,٥	٢,٤	٤,٨	٨,١	١١,٠	٤,٧	الإجمالي

جدول ٨-١١: نسبة الاسر التي تستلم الزيت من خلال الحصة التموينية شهرياً خلال الفترة تموز ٢٠١٠ و كانون ثاني ٢٠١١

مستوى التفصيل	% من الاسر						
	تموز	آب	ايلول	تشرين اول	تشرين ثاني	كانون اول	كانون ثاني
فئة إنفاق الفرد (ألف دينار/شهر)							
أقل من ٦٠	١٢,٨	٢١,٠	٢٠,٧	٢٦,٠	٢٦,٥	١٥,١	١٤,٨
٦٠ - أقل من ٨٠	١٧,٢	٢٣,٦	٢٤,٥	٢٥,٧	٢١,٣	١٥,٥	١٣,٩
٨٠ - أقل من ١٠٠	١٥,٤	٢٧,٠	٢٣,٥	٢٢,٥	٢٠,٥	١٤,٤	٩,٧
١٠٠ - أقل من ١٢٠	١٥,١	٢٤,١	٢٣,٧	٢٢,٩	١٩,١	١٣,٣	١٣,٧
١٢٠ - أقل من ١٤٠	١٧,٧	٢٤,٥	٢٣,٥	٢٢,٣	١٩,١	١٤,٠	١١,٩
١٤٠ - أقل من ١٦٠	١٦,١	٢٦,٢	٢٥,٨	٢١,٩	١٩,٩	١٣,٦	١٢,١
١٦٠ - أقل من ١٨٠	١٨,١	٢٤,٤	٢٤,٨	٢١,٢	١٨,٩	١٥,٧	١٤,١
١٨٠ - أقل من ٢٠٠	٢١,٦	٢٦,٥	٢٧,٠	٢٤,١	١٩,٤	١٦,١	١٤,٧
٢٠٠ - أقل من ٣٠٠	٢١,٨	٢٩,١	٢٨,٤	٢٥,٣	٢٢,٣	١٧,٤	١٤,٠
٣٠٠ - أقل من ٤٠٠	٢٨,٨	٣٢,٥	٣١,٢	٢٨,٤	٢٠,٤	١٩,٩	٢٠,٢
٤٠٠ فأكثر	٣٦,٩	٣٨,٧	٣٩,٥	٣٤,٩	٣٠,٩	٢٦,٧	٢٢,١
حجم الأسرة							
١ - ٢	٢٧,٩	٣٠,٧	٣٢,٣	٢٩,٢	٢٧,١	٢٢,١	١٦,٥
٣	٢٧,٠	٣١,٤	٢٨,٧	٢٦,٥	٢٣,٠	٢٠,٥	١٥,٢
٤	٢٢,٩	٢٩,٧	٢٩,٤	٢٧,٣	٢٤,١	١٩,٣	١٣,٩
٥	٢٢,٣	٢٧,١	٢٥,٧	٢٥,١	٢١,١	١٦,٤	١٤,٧
٦	١٨,٦	٢٦,٣	٢٦,٧	٢٤,٢	٢١,٦	١٥,٩	١٦,٢
٧	٢١,٣	٢٧,٨	٢٧,٤	٢٤,٢	٢١,٣	١٦,٣	١٥,٥
٨	٢٠,١	٢٨,٠	٢٧,٤	٢٤,٦	١٨,٩	١٣,٩	١٢,٤
٩	١٦,٧	٢٦,٠	٢٥,١	٢٣,٨	٢١,٥	١٤,٣	١١,١
١٠	١٧,١	٢٥,٧	٢٣,٩	٢٤,٤	٢١,٣	١٦,٣	١٣,١
١١ - ١٢	٢١,٢	٢٥,٣	٢٧,١	٢٥,٤	١٩,٨	١٦,٦	١٤,٠
١٣ فأكثر	١٧,٧	٢٨,٦	٢٦,٤	٢٣,٤	١٩,٧	١٤,٢	١٦,٦
حالة النشاط الاقتصادي لرب الأسرة							
يعمل	٢٣,١	٣٠,٢	٢٩,٠	٢٤,٩	٢١,٧	١٦,٤	١٢,٦
عاطل عن العمل	٣٠,٦	٣١,٣	٢٥,٣	٢٢,٨	٢١,٢	١٣,٠	١٢,٩
متفرغة للأعمال المنزلية	٢٠,٦	٢٧,٣	٢٦,٩	٢٥,٢	٢٢,٠	١٦,٩	١٤,٧
له دخل أو إيراد	١٧,٢	٢٣,٧	٢٣,٢	٢٠,٩	١٦,٧	١٦,٤	١٣,٩
أخرى	٢٦,١	٣١,٧	٣١,٣	٢٩,٦	٢٤,٩	١٨,٥	١٧,٣
قطاع العمل لرب الأسرة							
خاص	٣٢,٠	٣٥,٦	٣٨,١	٣٤,٢	٢١,٧	١٦,١	١٠,٧
عام	١٨,٩	٢٥,٥	٢٤,٩	٢٢,٩	٢١,٧	١٥,٦	١٣,٣
حكومي	٢١,٥	٢٩,٥	٢٨,٧	٢٦,٨	٢١,٨	١٨,١	١٥,٩
أخرى	٣٣,١	٣٩,٨	٤٤,٢	٣٥,٦	٢٥,٤	١٢,٧	١٠,٥
غير مبين	٤٤,٠	٣٣,٣	٤٣,٦	٤٣,٦	٤١,٥	٢٩,٣	١٥,٣
غير نشط اقتصادياً	٢٣,٧	٢٩,٣	٢٨,٤	٢٦,٤	٢١,٩	١٨,١	١٦,١
عاطل	٢٣,٥	٢٦,٧	٢٦,٥	٢٤,٠	٢١,١	١٥,٩	١٢,٥
الإجمالي	٢١,٤	٢٧,٩	٢٧,٤	٢٥,٣	٢١,٩	١٧,٠	١٤,٦

جدول ٨-١٢: نسبة الاسر التي تستلم السممن من خلال الحصاة التمويينية شهرياً خلال الفترة تموز ٢٠١٠ و كانون ثاني ٢٠١١

مستوى التفصيل	% من الاسر					
	تموز	آب	ايلول	تشرين اول	تشرين ثاني	كانون اول
فئة إنفاق الفرد (ألف دينار/شهر)						
أقل من ٦٠	٧,٧	٦,٦	٧,٧	٨,٦	٧,٥	١٠,٥
٦٠ - أقل من ٨٠	٧,٤	٧,١	٨,٢	٧,٢	٨,٩	١٠,٧
٨٠ - أقل من ١٠٠	٦,٣	٧,٥	٩,٤	٨,٣	٨,٢	١٢,٣
١٠٠ - أقل من ١٢٠	٧,٤	٧,٢	٧,٤	٨,٦	٨,٨	١٤,٣
١٢٠ - أقل من ١٤٠	٨,١	٩,٥	٩,٧	٩,٠	٩,٨	١٥,١
١٤٠ - أقل من ١٦٠	٧,٥	٩,٠	٩,٠	٨,٣	٨,٩	١٥,٩
١٦٠ - أقل من ١٨٠	٦,٧	٧,٩	٩,٤	١٠,٢	١١,٩	١٦,٠
١٨٠ - أقل من ٢٠٠	٧,١	٧,٩	٨,٩	٨,٧	١٠,٥	١٦,٦
٢٠٠ - أقل من ٣٠٠	٦,٩	٧,٢	٧,٦	٨,٠	١١,٤	١٨,٣
٣٠٠ - أقل من ٤٠٠	٣,٣	٤,٨	٥,٤	٧,٨	١٣,٤	١٨,٩
٤٠٠ فأكثر	٣,٦	٣,٤	٣,٤	٨,٣	١٢,٣	١٦,٨
حجم الأسرة						
١ - ٢	٤,٧	٦,٥	٥,٥	٨,٨	١٠,٥	١٧,٠
٣	٣,٩	٥,٦	٥,٢	٨,٩	١١,٧	١٦,٠
٤	٥,٧	٦,٨	٧,١	٧,٧	٩,٩	١٥,٨
٥	٥,٨	٧,١	٧,٦	٧,٧	٩,٦	١٤,٩
٦	٦,١	٧,٥	٧,٩	٨,٥	١٠,٢	١٦,٣
٧	٨,١	٦,٨	٨,٥	٨,٤	١٠,٣	١٤,٧
٨	٧,١	٧,٣	٧,٦	٨,٨	١٢,٦	١٥,٩
٩	٥,٩	٦,٥	٧,٢	٧,٤	٨,٨	١٣,٥
١٠	٥,١	٥,١	٨,٨	٨,١	٩,٨	١٥,٧
١١ - ١٢	٩,٨	٨,٠	٩,٩	٨,٥	١٠,٦	١٥,٣
١٣ فأكثر	١٠,١	١٠,١	١٠,٢	١١,٨	١٢,٤	١٨,٠
حالة النشاط الاقتصادي لرب الأسرة						
يعمل	٧,١	٦,١	٦,٧	٨,٤	١٠,٧	١٧,١
عاطل عن العمل	٢,٨	٤,٥	٧,٩	٩,٢	١١,٩	٢٠,٨
متفرغة للأعمال المنزلية	٦,٢	٧,٢	٧,٧	٨,٣	١٠,٢	١٥,٠
له دخل أو إيراد	٦,٦	٧,٣	٧,٦	٨,٤	٩,٩	١٤,٣
أخرى	٦,٦	٦,٦	٨,٤	٨,٧	١١,٨	١٨,٢
قطاع العمل لرب الأسرة						
خاص	٣,٥	٢,٣	٣,٧	٣,٤	١٩,٨	٢٠,٣
عام	٦,٩	٧,٤	٧,٨	٨,٤	٩,٦	١٤,٨
حكومي	٦,٠	٦,٥	٧,١	٨,٤	١٠,٥	١٥,٤
أخرى	٣,٢	٧,٩	٧,٣	١٣,١	١٥,٥	٢٦,٢
غير مبين	١٠,٢	٣,٦	٣,٨	٩,٩	١٥,٧	١٩,٨
غير نشط اقتصادياً	٦,٣	٧,٠	٨,١	٨,٦	١١,١	١٦,٨
عاطل	٥,٩	٩,٦	٨,٩	٧,٢	٩,٤	١١,٨
الإجمالي	٦,٤	٧,٠	٧,٦	٨,٤	١٠,٤	١٥,٦

جدول ٨-١٣: نسبة الاسر التي لديها طفلين وبعمر اقل من سنتين و تستلم حليب الاطفال من خلال الحصة التموينية شهرياً خلال الفترة تموز ٢٠١٠ و كانون ثاني ٢٠١١

% من الاسر							مستوى التفصيل
كانون ثاني	كانون اول	تشرين ثاني	تشرين اول	ايلول	آب	تموز	
فئة إنفاق الفرد (ألف دينار/شهر)							
٨,٠	٦,٢	٩,٠	٤,٩	٤,٠	٥,٢	٥,٤	أقل من ٦٠
٨,٩	٧,٧	٦,٩	٦,٠	٥,٤	٦,٧	٦,٤	٦٠ - أقل من ٨٠
٧,٨	٦,١	٧,٠	٦,٠	٦,٢	٦,١	٤,٠	٨٠ - أقل من ١٠٠
٨,٨	٦,٣	٥,٧	٥,٤	٤,٤	٥,٨	٥,٧	١٠٠ - أقل من ١٢٠
٧,٢	٦,٨	٧,٧	٨,٤	٧,٢	٥,٣	٤,١	١٢٠ - أقل من ١٤٠
٥,١	٥,٩	٤,٩	٥,٤	٥,٨	٥,٣	٤,٤	١٤٠ - أقل من ١٦٠
٧,٢	٦,٢	٨,٣	٧,٠	٧,٥	٦,٠	٤,٦	١٦٠ - أقل من ١٨٠
٩,٦	٧,١	٨,٢	٩,٤	٦,٥	٤,٩	٣,١	١٨٠ - أقل من ٢٠٠
٧,٣	٧,٤	٨,٨	٨,١	٤,٥	٤,٩	٤,٤	٢٠٠ - أقل من ٣٠٠
٦,٤	٥,٥	٧,٢	٧,٧	٦,٨	٦,٥	٣,٦	٣٠٠ - أقل من ٤٠٠
٢,٠	٤,٧	١٠,٣	٨,٤	٧,٨	٨,٣	٣,٩	٤٠٠ فأكثر
حجم الأسرة							
٠,٠	٠,٠	٠,٠	٠,٠	٠,٠	٠,٠	٠,٠	١ - ٢
٦,٢	٩,٣	٩,٨	٨,٠	٦,٥	٧,٣	٦,٨	٣
٦,٣	٧,٣	٨,٠	٩,٣	٧,٣	٤,٧	٢,٨	٤
٨,١	٤,٩	٦,١	٥,٩	٥,٣	٤,٠	٢,٨	٥
٧,٩	٥,٤	٧,٠	٦,٢	٥,١	٤,٢	٤,٧	٦
٦,٠	٦,٢	٩,٢	٧,١	٦,٩	٧,١	٥,٨	٧
٥,٤	٧,٣	٧,٤	٦,٩	٤,٧	٦,٥	٤,٥	٨
١٠,٩	٧,٨	٧,٩	٥,٩	٣,٤	٥,٥	٢,٥	٩
٦,٣	٥,٥	٦,٥	٨,١	٦,٤	٧,١	٦,٠	١٠
٧,٩	٦,٢	٥,٢	٦,٥	٦,٣	٥,٣	٤,٣	١١ - ١٢
٩,٥	٦,٩	٨,٦	٥,٤	٥,٥	٨,١	٧,١	١٣ فأكثر
حالة النشاط الاقتصادي لرب الأسرة							
٧,٩	٥,٩	٨,٦	٨,٩	٦,١	٨,٢	٦,٥	يعمل
٠,٠	١١,٥	٨,٤	٨,٤	٢٢,٩	١٩,٣	٢٤,٨	عاطل عن العمل
٧,٢	٦,٤	٧,٤	٦,٩	٥,٩	٥,٥	٤,٣	متفرغة للأعمال المنزلية
٥,٧	٧,٤	٥,٩	٤,٨	٣,٤	٤,٢	٠,٨	له دخل أو إيراد
١١,١	٧,١	٨,١	٥,٢	٥,٢	٦,٠	٦,٠	أخرى
قطاع العمل لرب الأسرة							
١٣,٦	٧,٢	١٢,٩	٩,٠	٨,٤	١,١	٣,٤	خاص
٦,٢	٦,١	٧,٠	٦,٧	٥,٨	٥,٨	٤,٧	عام
٨,٦	٦,٨	٨,٤	٨,٢	٦,١	٦,٣	٤,٨	حكومي
١٣,٩	٧,٩	١٠,٨	٧,٤	٨,٣	٨,١	٩,٦	أخرى
٠,٨	١,٤	٦,١	١٦,٤	٥,٠	١٠,٩	٠,٠	غير مبين
٩,١	٧,١	٧,٤	٥,٣	٤,٧	٥,٠	٣,٦	غير نشط اقتصادياً
١,٢	٥,١	٣,١	٢,٤	٤,٩	٦,٢	٤,٨	عاطل
٧,٥	٦,٥	٧,٥	٦,٨	٥,٧	٥,٨	٤,٦	الإجمالي

جدول ٨-١٤: متوسط عدد أيام الأستهلاك لأنواع مختلفة من الأغذية حسب نوعها - يتبع

مستوى التفصيل	الخبز/ طحين	رز	بطاطا	اللحوم الحمراء	اللحوم البيضاء	الحليب	الالبان	الخضراوات	الفواكة
فئة إنفاق الفرد (ألف دينار/شهر)									
أقل من ٦٠	٦,٩	٥,٤	٣,٨	٠,٨	١,٧	١,٨	٢,٩	٥,١	١,٥
٦٠ - أقل من ٨٠	٦,٩	٥,٥	٤,٠	١,١	٢,٠	٢,٢	٣,٤	٥,٥	٢,٠
٨٠ - أقل من ١٠٠	٦,٩	٥,٦	٤,١	١,٢	٢,٠	٢,١	٣,٤	٥,٦	٢,٣
١٠٠ - أقل من ١٢٠	٦,٩	٥,٦	٤,٢	١,٤	٢,١	٢,٤	٣,٦	٥,٦	٢,٦
١٢٠ - أقل من ١٤٠	٦,٩	٥,٦	٤,٢	١,٥	٢,٢	٢,٢	٣,٧	٥,٧	٢,٨
١٤٠ - أقل من ١٦٠	٦,٨	٥,٥	٤,٢	١,٦	٢,٢	٢,٥	٣,٨	٥,٨	٣,١
١٦٠ - أقل من ١٨٠	٦,٨	٥,٤	٤,١	١,٧	٢,٣	٢,٧	٣,٨	٥,٨	٣,٢
١٨٠ - أقل من ٢٠٠	٦,٨	٥,٤	٤,٠	١,٨	٢,٤	٢,٧	٣,٩	٥,٨	٣,٤
٢٠٠ - أقل من ٣٠٠	٦,٨	٥,٤	٣,٩	١,٩	٢,٥	٢,٧	٤,١	٥,٩	٣,٩
٣٠٠ - أقل من ٤٠٠	٦,٨	٥,٣	٣,٨	٢,٢	٢,٥	٣,٢	٤,٤	٦,٠	٤,٦
٤٠٠ فأكثر	٦,٧	٤,٩	٣,٢	٢,٣	٢,٨	٣,٣	٤,٧	٦,٠	٥,١
حجم الأسرة									
١ - ٢	٦,٧	٤,٦	٣,١	١,٥	٢,٢	٢,٠	٣,٨	٥,٣	٣,٧
٣	٦,٨	٤,٩	٣,٤	١,٧	٢,٣	٢,٧	٣,٨	٥,٥	٣,٧
٤	٦,٨	٥,١	٣,٥	١,٦	٢,٢	٢,٧	٣,٩	٥,٦	٣,٦
٥	٦,٨	٥,٣	٣,٨	١,٧	٢,٣	٢,٦	٣,٩	٥,٨	٣,٥
٦	٦,٩	٥,٥	٤,٠	١,٧	٢,٣	٢,٦	٣,٨	٥,٨	٣,٤
٧	٦,٨	٥,٦	٤,١	١,٦	٢,٣	٢,٤	٣,٨	٥,٨	٣,١
٨	٦,٨	٥,٦	٤,٢	١,٦	٢,٣	٢,٦	٣,٩	٥,٧	٣,١
٩	٦,٩	٥,٦	٤,٣	١,٦	٢,٤	٢,٥	٣,٩	٥,٨	٢,٩
١٠	٦,٩	٥,٨	٤,٤	١,٦	٢,٣	٢,٦	٣,٨	٥,٨	٢,٨
١١ - ١٢	٦,٩	٥,٩	٤,٧	١,٨	٢,٦	٢,٨	٤,٠	٦,٠	٣,٠
١٣ فأكثر	٧,٠	٦,١	٥,٠	١,٨	٢,٦	٣,٤	٤,٣	٦,١	٣,٠
حالة النشاط الاقتصادي لرب الأسرة									
يعمل	٦,٨	٥,٢	٣,٨	٢,١	٢,٥	٣,٣	٤,٢	٥,٨	٤,٠
عاطل عن العمل	٦,٩	٥,٧	٤,١	١,٢	٢,٢	٢,٦	٣,٥	٥,٨	٣,٠
متفرغة للأعمال المنزلية	٦,٨	٥,٤	٤,٠	١,٦	٢,٣	٢,٥	٣,٨	٥,٧	٣,٢
له دخل أو إيراد	٦,٩	٥,٥	٤,٣	١,٩	٢,٥	٢,٧	٣,٨	٥,٩	٣,٤
أخرى	٦,٩	٥,٤	٣,٨	١,٥	٢,٣	٢,٢	٣,٩	٥,٦	٣,٢

تابع / جدول ٨-١٤: متوسط عدد أيام الأستهلاك لأنواع مختلفة من الأغذية حسب نوعها

مستوى التفصيل	الخبز/ طحين	رز	بطاطا	اللحوم الحمراء	اللحوم البيضاء	الحليب	الالبان	الخضراوات	الفواكة
المحافظة									
دهوك	٦,٩	٥,٧	٣,٠	١,٠	٣,٠	٢,٦	٥,٢	٥,٢	٣,٥
نينوى	٦,٩	٤,٣	٣,٠	١,١	٢,٤	١,٩	٤,٠	٤,٨	٢,٣
السليمانية	٦,٩	٥,٤	١,٩	٠,٩	٢,٢	٢,٣	٥,٧	٥,٣	٥,٢
كركوك	٧,٠	٥,٢	٣,٠	١,٢	٢,٣	٢,١	٣,٩	٥,٥	٣,٦
اربيل	٦,٥	٣,٦	١,٩	١,٠	٢,١	٢,٤	٥,١	٥,٥	٤,٣
ديالى	٦,٨	٦,٠	٤,٨	١,٣	٢,٤	٢,١	٢,٩	٥,٧	٢,٨
الأنبار	٦,٩	٤,٧	٤,٦	١,٣	٢,٢	٣,٠	٣,٣	٥,٥	٢,٢
بغداد	٦,٧	٥,٦	٥,١	٢,٣	٢,٥	٣,٤	٣,٧	٦,١	٣,٦
بابل	٦,٨	٥,٧	٥,٠	١,٧	١,٨	٢,٧	٣,٣	٦,١	٣,١
كربلاء	٧,٠	٥,٦	٤,١	٢,٤	٢,١	٢,٢	٣,٦	٦,٢	٣,٩
واسط	٦,٩	٥,٨	٤,٢	١,٦	١,٨	٢,٥	٢,٩	٥,٢	٢,٤
صلاح الدين	٦,٩	٥,٥	٤,٥	١,٠	٣,٠	٣,٠	٣,٩	٥,٦	٢,٤
النجف	٦,٧	٥,٣	٤,٦	٣,١	٢,٣	٢,٢	٣,٨	٦,٤	٣,٧
القادسية	٦,٩	٥,٦	٤,٧	١,٨	١,٧	٢,٠	٣,١	٦,٥	٣,٢
المنثى	٧,٠	٦,٤	٤,٦	١,٦	٢,١	١,٤	٢,٩	٦,٦	٢,٦
ذي قار	٦,٩	٦,٣	٣,٩	١,٧	٢,٢	١,٨	٣,١	٦,٣	٢,٥
ميسان	٦,٨	٥,٦	٥,٣	٢,٢	٢,٥	٢,٧	٤,١	٦,٣	٣,٦
البصرة	٦,٨	٦,٢	٣,٦	٢,٠	١,٩	٣,٣	٣,٤	٥,٦	٢,٩
الإجمالي	٦,٨	٥,٤	٣,٩	١,٧	٢,٣	٢,٦	٣,٩	٥,٧	٣,٣

جدول ٨-١٥ أ: توزيع الأسر حسب مصدر الغذاء ونوعه

مصدر الغذاء الرئيسي	الخبز/ طحين	رز	بطاطا	البقوليات	اللحوم الحمراء	اللحوم البيضاء	الزيت و السمن
شراء من السوق	٢٦,٠	٣٥,٤	٩٩,١	٩٩,٢	٩٨,٩	٩٨,١	٧٢,٧
انتاج ذاتي	٠,٧	٠,٢	٠,٥	٠,٣	٠,٤	١,١	٠,٦
مقايضة	٠,٨	٠,١	(.)	(.)	٠,٠	(.)	(.)
إستعارة	(.)	٠,١	(.)	(.)	٠,١	(.)	(.)
هدية	٠,٢	٠,٢	٠,٢	٠,٢	٠,٤	٠,٣	٠,١
حصة تموينية	٧٢,٢	٦٣,٧	-	٠,٣	-	-	٢٦,٤
مساعدات	٠,٢	٠,١	٠,١	٠,١	٠,١	٠,١	٠,١
أخرى	(.)	(.)	(.)	(.)	٠,١	٠,١	(.)
المجموع	١٠٠,٠	١٠٠,٠	١٠٠,٠	١٠٠,٠	١٠٠,٠	١٠٠,٠	١٠٠,٠
نسبة الاسر التي لديها مصدر ثانوي للغذاء %	٤٥,٠	٤٢,٥	١,٦	١,٣	١,٥	٢,٠	١٩,٥
مصدر الغذاء الثانوي	الخبز/ طحين	رز	بطاطا	البقوليات	اللحوم الحمراء	اللحوم البيضاء	الزيت و السمن
شراء من السوق	٧٧,٠	٧٠,٨	٧١,٦	٦٦,٠	٧٦,٧	٦٦,٩	٦٣,٠
انتاج ذاتي	٠,٩	٠,٤	٦,٠	٥,٠	٤,٠	١٧,٤	٣,٧
مقايضة	٠,٢	٠,١	١,٢	١,٤	١,٠	٠,١	(.)
إستعارة	٠,٢	٠,٣	٢,٦	١,٢	٠,١	٠,٨	٠,٣
هدية	٠,٧	٠,٩	١١,٨	٦,٢	١٤,٥	٥,٣	١,٠
حصة تموينية	٢٠,٥	٢٧,١	-	١٦,٤	-	-	٣١,٥
مساعدات	٠,٣	٠,٢	٠,٢	(.)	(.)	١,٥	٠,٢
أخرى	٠,٢	٠,٣	٤,١	٣,٦	٣,٠	١,٢	٠,٣
المجموع	١٠٠,٠	١٠٠,٠	١٠٠,٠	١٠٠,٠	١٠٠,٠	١٠٠,٠	١٠٠,٠

جدول ٨-١٥ ب: توزيع الأسر حسب مصدر الغذاء ونوعه

مصدر الغذاء الرئيسي	البيض	الحليب	الالبان	الخضراوات	الفواكه	التمور	السكر والعسل
شراء من السوق	٩١,١	٨٧,١	٩١,٤	٩٧,٢	٩٩,٢	٨٦,٦	٩٢,٣
انتاج ذاتي	٨,٣	١٠,٧	٧,٣	٢,٤	٠,٤	٨,٦	٠,١
مقايضة	(.)	٠,١	(.)	(.)	(.)	٠,١	٠,١
إستعارة	(.)	(.)	(.)	(.)	(.)	(.)	(.)
هدية	٠,٢	١,٠	١,٠	٠,٣	٠,٣	٤,٣	٠,١
حصة تموينية	٠,٢	١,٠	(.)	(.)	(.)	٠,٣	٧,٢
مساعداًت	٠,١	٠,١	٠,١	٠,١	٠,١	٠,١	٠,١
أخرى	(.)	٠,١	(.)	(.)	(.)	٠,١	(.)
المجموع	١٠٠,٠	١٠٠,٠	١٠٠,٠	١٠٠,٠	١٠٠,٠	١٠٠,٠	١٠٠,٠
نسبة الاسر التي لديها مصدر ثانوي للغذاء %	٣,٥	٣,١	٢,٤	١,٨	١,٩	١,٢	٢,٢
مصدر الغذاء الثانوي	البيض	الحليب	الالبان	الخضراوات	الفواكه	التمور	السكر والعسل
شراء من السوق	٦٢,٣	٥٩,٠	٦٤,٠	٦٤,٧	٧٥,٣	٤٥,١	٦٠,١
انتاج ذاتي	٢٦,٨	١٣,٣	١١,٤	١٩,٩	٩,٠	١١,٧	٠,٨
مقايضة	٠,٢	٠,٧	٠,٢	٠,٩	٢,١	٠,٥	٠,١
إستعارة	٠,٥	٢,٠	١,٧	١,٩	٠,٣	٠,٢	١,١
هدية	٥,٥	١٣,١	١٨,٧	٦,٥	١٠,٥	٣٠,٤	١,٩
حصة تموينية	٢,٧	٩,٠	١,٢	٠,٩	٠,٣	٣,٩	٣٣,٨
مساعداًت	٠,٨	٠,٦	١,٤	١,٣	١,٦	٤,٦	٠,٦
أخرى	١,١	٢,٣	١,٤	٣,٩	١,٠	٣,٥	١,٦
المجموع	١٠٠,٠	١٠٠,٠	١٠٠,٠	١٠٠,٠	١٠٠,٠	١٠٠,٠	١٠٠,٠



جدول ٨-١٦: عدد الاسر المسجلة في شبكة الضمان الاجتماعي حسب فئة إنفاق الفرد (ألف دينار/شهر)

فئة إنفاق الفرد (ألف دينار/شهر)											مستوى التفصيل	
أقل من ٦٠	٦٠ - ٨٠	٨٠ - ١٠٠	١٠٠ - ١٢٠	١٢٠ - ١٤٠	١٤٠ - ١٦٠	١٦٠ - ١٨٠	١٨٠ - ٢٠٠	٢٠٠ - ٣٠٠	أقل من ٣٠٠	أكثر ٤٠٠		
<b>المحافظة</b>												
١٨٨	(.)	(.)	(.)	(.)	(.)	(.)	(.)	٢١٤	(.)	(.)	(.)	دهوك
٢٠٩	٨٩٣	٢٩٤٢	٢٤١	١٤٨٥	٣٦٦٣	٣٧٦٢	٤٥٢٦	٢٥٨٢	٩٣٤٦	٥٩٨٩	(.)	نينوى
٥٦٧٥	١٧٦٦	٣٠٤٨	٧٦٩	١٠٣٢	٩٥١	٥٨٠	٥٧٣	٢١٦	١٣٠	(.)	(.)	السليمانية
(.)	(.)	١٦٨٨	(.)	١٢٥٥	١٠٩٥	٣٢١٨	١١٧٢	١٧٨	٨٤٥	٥٠	(.)	كركوك
٢٧٠٣	٢٣١٤	٣٠٨٠	٤٨٦	١٩٧	٤٥٧	٧٧٠	٣٢١	(.)	١٦٠	٨٩	(.)	اربيل
(.)	١٧٣	٢٠٦٥	٨٦٩	١٧٠١	١٤٩٤	٢٥٤٦	٣٣٧١	٣٧٦٨	٢٢٤٣	٢١٥	(.)	ديالى
٦١	٣٨٥	٢٩٢٣	٩٧٢	٨٦٦	٨٥٧	٢٠٥٤	٢٢٤٣	١٩٣٩	١٤١١	١١٧٤	(.)	الأنبار
٦١٨١	٨٨٣٣	١١٨٦٦	٣٥٩٩	٢٧٩٦	٣٢٠٠	٤٧٢٧	٤٣٥٣	٣٧٨٠	١٣٨٥	(.)	(.)	بغداد
٢٢٣	(.)	٣١١٨	١٥٠٧	٨٧٦	٢٧٨٩	١٤٣٦	٥٢٧٨	٣٥٤٣	١٨٧٥	٢١١٤	(.)	بابل
٤٦٦	١٢٣١	١٩٠٩	٧٢٩	١٥٩٠	٥٨٤	١٠٢٧	١٥٨٠	١٦٠٥	٨٧٩	٨٧٠	(.)	كربلاء
٢٥٢	٥٣٣	١٩٠٠	١٠١٩	١٧٨٧	١٢٤٤	٢٣٧٤	٢١٨٠	٢٢٩٧	٢٠٤١	١٢٧٨	(.)	واسط
٤٩٢	١٠٩٢	٣٠٩٤	٧١٦	٢٥٦٥	٨٥٣	١٤٣٤	٢٣٤٥	٢٢٥٥	١٥٨٨	٨٨١	(.)	صلاح الدين
١٣٥	١٢٣٤	٣٩٧٧	١٠٦١	٢٣١٨	٢٨٢٣	١٤٧٥	٢٤٥٦	٢٥٠٢	٥٢٢	٥٤٢	(.)	النجف
١٥٩	٦٦٦	١٦٥٥	٥٦٣	٧٣٩	١٨٤٥	١٦٦٢	١٣٣٢	١٥١٥	٢٧١٥	٢٣١٤	(.)	القادسية
١٥٣	٣٣٠	٦٧٠	١٨٦	٥٩٤	٦٢٠	٥٨٠	٦١٧	١٤٥٨	٢٨٤٣	١٥٨١	(.)	المثنى
١٣٤	(.)	٥٦٧	١١٢٢	٤٠٧	٢٠٠٩	١٤٨٩	١٤١٧	٢١٧٢	٥٦٩٥	٥٥٣٥	(.)	ذي قار
٩٩١	٣٠٧	٧٥٣	٦٧٨	٧٦٧	٢٠٦٦	٣٥٤	١٢٤٦	١٤١١	١٤٨٠	٩٠٣	(.)	ميسان
٧٠٦	١٣٣	١٢٣٢	١٠١٤	٤٣٩	٤٩٦	٣٢٦٨	١٩٢٦	١٦٤٠	٢٢٩٧	١٥٢٧	(.)	البصرة
<b>حجم الأسرة</b>												
٦٨٤٩	٤٤٦٧	٥٢٣١	٢٢٧٢	٩٨١	١١٦٦	٥٣٧	٦١٥	٨١٤	٣٩٥	١٣٤	(.)	١ - ٢
٦٢١٨	٤٧٩٦	٦٧٦٥	١١٢٨	٢٧٨٠	١٩٤٦	١١٦٦	٤٤٢	٤٥٧	٢٥٠	٣٠٧	(.)	٣
١٧٨٣	٢٧٥٠	٦٤٥١	٢٣٥٢	٢٣٣٣	٤٢٠٢	٢٦٥٠	٢٨٣١	٢٦١٨	٤١٧	٢٧٨	(.)	٤
٥٠٠	٣٠٥٢	٧٦٥٢	٢٢٠٨	٢١٦٤	٤٨٢٢	٤٧٠٥	٣٤٥٧	٢٤٦٥	١٧٣٤	٥٨٣	(.)	٥
٥٠١	١٧٣٢	٦٧٤٧	٢٥٨٦	٤١٣٢	٤٧٦٦	٤٧٣٦	٥٢٣٦	٤٤٩٣	٣٣٢٦	١٣٣٦	(.)	٦
١٨٧٩	٣٨٩	٣٠٥١	٢١٣٥	٤٤٩٨	١٩٥٩	٧٨١٧	٦٧٣٢	٤٤٤٤	٤٥٧٣	٣٦١٩	(.)	٧
١٨٩	٩٩٩	٣٨٦٨	٥٣٣	٢٠٣٩	٣٣١٦	١٩٠٦	٥٦٩٤	٣٩٥٣	٥٧٤٧	٣٥٠٣	(.)	٨
(.)	٨٧٥	٢٨٧٦	٩٧٠	٦٥٨	٢٤٦٣	٣٣٧٠	٢٤٠٨	٣٨٩٩	٧٧٢٩	٤٣٨٢	(.)	٩
١٣٤	٤٠	٤٩٧	٣٣٨	٢٨٩	٩١٨	١٨٣٠	٢٧٣٧	٣٩٥٥	٣٧٢٤	٤١٦٠	(.)	١٠
٥٧٦	٧٨٨	٢٢٧٤	٦٨١	٧٦٩	٥٤٩	٢١٥٤	٤٣٤٥	٢٩٣٣	٦١٣٤	٣٤٨٧	(.)	١١ - ١٢
٩٨	(.)	١٠٧٦	٣٢٠	٧٧٣	٩٤١	١٨٨٧	٢٦٥٣	٢٨٣٢	٣٤٢٥	٣٢٨١	(.)	١٣ فأكثر
<b>حالة النشاط الاقتصادي لرب الأسرة</b>												
٢٣٥٨	٥٥٢	٣٩٦٨	١٠٧١	١٤٥٣	٢٨٦٠	١٦١٥	١٤٢٧	١٥٦٠	٢٦٠٨	٢٠٣٨	(.)	يعمل
(.)	(.)	١٥٩	(.)	(.)	٢٩٦	٣٣	(.)	٤٣٠	٦٥٨	٣٤٥	(.)	عاطل عن العمل
٦٩٢٩	٧٦٢٣	٢٨٣٦٤	٨٥٩١	١٤٠٧٥	١٧١٥٩	١٩٨٠٣	٢٤٢٣٢	٢١٢٩٩	٢٣٨٥٩	١٣٢٣٢	(.)	متفرغة للأعمال المنزلية
٥١١٠	٣٨٠١	٤٣١٨	٢٠٩٩	١٨٢٢	٢٤٦٢	٥٧٠٢	٤٧٤٢	٣٥٤٥	٣٦٢٣	٣٨٤٦	(.)	له دخل أو إيراد
٤٣٣١	٧٩١٣	٩٦٧٨	٣٧٧١	٤٠٦٥	٤٢٧١	٥٦٠٣	٦٧٤٨	٦٠٢٩	٦٧٠٧	٥٦١٠	(.)	أخرى
١٨٧٢٨	١٩٨٩٠	٤٦٤٨٨	١٥٥٣٣	٢١٤١٥	٢٧٠٤٨	٣٢٧٥٦	٣٧١٤٩	٣٢٨٦٢	٣٧٤٥٥	٢٥٠٦٩	(.)	الإجمالي

جدول ٨- ١٧ أ: عدد الأسر التي تستلم مبالغ محولة خلال الستة أشهر الماضية حسب فئة إنفاق الفرد (ألف دينار/ شهر)

فئة إنفاق الفرد (ألف دينار/ شهر)											دخول تحويلية
أقل من ٤٠٠ فاكتر	٣٠٠ - أقل من ٤٠٠	٢٠٠ - أقل من ٣٠٠	١٨٠ - أقل من ٢٠٠	١٦٠ - أقل من ١٨٠	١٤٠ - أقل من ١٦٠	١٢٠ - أقل من ١٤٠	١٠٠ - أقل من ١٢٠	٨٠ - أقل من ١٠٠	٦٠ - أقل من ٨٠	أقل من ٦٠	
٩١٨٠٩	٧٠٠٨٥	١٢٧٣٩٤	٣٣١٤٩	٣٧٤٧١	٣٥٥٩٨	٣١٣٩٣	٣٨٧٢٠	٣٤٩٣١	٢٤٦٥١	١٣٧٩٢	تقاعد مدني
٤١٩٣٢	٣٧٠٤٤	٧٨٤٧٣	٣٥٢٣٢	٢٨٩٥٩	٣١٦٦٠	٤٠٥٨٧	٤١٣٥٠	٤٢٧٥٧	٣١٩٤٥	٢٠٧٦١	تقاعد عسكري
٢٥٦٩٤	١٦٦٢٠	٢٨٢٢٥	٩١٠٦	١٠٩٤٠	٩٩٥٩	١٠٦٧٠	١٢٨٦٩	١٠٠٨٦	٨٤٨٤	٥٣٣٣	تقاعد وراثي
٣٨٠٧	٥٥١٣	١٠٣٨٧	٢١٢٠	٢٠٥٠	٤٦٧٦	٩٠٧٣	٤٩١٤	٣٧١٩	٤٨٦٠	٢٥٢١	تقاعد حماية اجتماعية
٣٩٥٦	١٧٤٥	٣١٧٧	١١٤٦	٤٩٩	٢٩٦٤	٤٤٥٦	٣٠٨٥	٢٧٦٦	٢٨٩٠	٦٣٧	دعم خاص
١٥٨٩٨	١٨٣٩٨	٤٦٦٠٤	١٦١٤٠	٢١٥٩٦	٢٧٣٣٩	٣٢١٧٣	٣٨٧٩٧	٣٣٣٠٧	٣٨٧٣٠	٢٥٣١١	تبرعات شبكة الحماية الاجتماعية
١٥٥٨	٥٩١	٣٤٨٣	٩٨٨	٣٠٤	١٢١٢	١٤٣٢	٢٦٠٩	٨٢٦	٣٢٨٤	٥٤٤	دفعات طوارئ
١٦٦٦	٨٠٥	١١٥٠	٢٧٣	٢٦٧	١٧٢٠	٥٣٣	١١٤٣	١٠٦	٩٨٨	٣٢٢	مخصصات تدريب
٣٠٩٩	٥٢٣	٢١٨٣	٨٨٠	٥٦٥	٦٠٤	٢٩٩	٩٣٧	١٢٩	٨٥٤	٢١١	منح دراسية

جدول ٨-١٧ ب: عدد الأسر التي استلمت دخول تحويلية خلال الستة أشهر الماضية حسب حالة النشاط الاقتصادي لرب الأسرة

حالة النشاط الاقتصادي لرب الأسرة					دخول تحويلية
أخرى	له دخل أو إيراد	متفرغة للأعمال المنزلية	عاطل	يعمل	
١٥٣١٠٤	١٧٥٨٤٩	١٧٥٤٦٥	٢٠٤٩	٣٢٥٢٥	تقاعد مدني
٩٠١٥٧	١١٥٢٥٣	١٩٧٩١٧	١١٠٧	٢٦٢٦٢	تقاعد عسكري
٢٧١٨٢	١٨٣٤٧	٨٤٦٥٧	٤٧٧	١٧٣٢٣	تقاعد وراثي
١٠٧٧٦	٨٦٢٦	٣٠٠٠٢	٧٦١	٣٤٧٤	تقاعد حماية اجتماعية
٤١٤٩	٢٤٦٨	١٥٠٨٥	(.)	٥٦٢٠	دعم خاص
٦٢٥٠١	٤٠١٥٤	١٨٨٠١٦	٢٧٥٥	٢٠٨٦٧	تبرعات شبكة الحماية الاجتماعية
٣٢٥٣	١١٧٠	١٠٤١١	٨٥٠	١١٤٦	دفعات طوارئ
٣٠٦	٥٩٦	٤٩٥٢	٧٥٦	٢٣٦٤	مخصصات تدريب
٤٣٩	٤١٦	٦٠٤٤	٧٥٦	٢٦٣٠	منح دراسية

جدول ٨-١٨ أ: نسبة الإسر حسب توافر السلع المعمرة

مستوى التفصيل	سيارة خاصة	درجة هوائية	درجة نارية	طباخ غازي او نفطي	سخان ماء(كهربائي او غاز او شمسي او نفطي)	مدفنة(نفطية او غازية او كهربائية)	مروحة كهربائية	مبردة	مكيف هواء	تلاجة
<b>المحافظة</b>										
دهوك	٣٩,٢	٤,١	٠,٩	٩٧,٣	٩١,١	٩٩,١	٩٥,٩	٨٩,٠	٢٥,٥	٧٨,٧
نينوى	٣٩,٤	٨,٠	٢,٠	٩٨,٠	٧٩,٣	٩٩,٣	٩٥,٨	٨١,٦	١٨,٨	٨٨,٤
السليمانية	٤٢,٠	١٠,٨	٥,٧	٩٤,٢	٧٤,٩	٩٩,٢	٨٤,٧	٨٩,١	٣١,٤	٩٦,٢
كركوك	٣٨,٠	١٣,١	٦,٢	٩٩,٤	٨١,١	٩٩,٢	٩٨,١	٩٥,٢	٣٢,٧	٩٥,٩
اربيل	٥٥,٦	٦,٩	٦,٩	٩١,٧	٨٠,٤	٩٨,٥	٨٩,٨	٨٧,٤	٣٠,٣	٨٥,٩
ديالى	٢٥,٦	٢٦,٢	٦,٠	٩٩,٠	٨٢,٤	٩٨,٤	٩٨,٣	٨٨,٦	١٨,٦	٨٩,٩
ألانبار	٣٤,٣	٢٦,٤	٨,١	٩٩,٠	٨٧,٩	٩٧,٦	٩٧,٨	٩٠,٦	٢٧,٢	٩٢,٦
بغداد	٤٠,٧	١٥,٦	٧,٢	٩٩,١	٩١,١	٩٨,٥	٩٨,٧	٩٥,٨	٤٢,٨	٩٤,٣
بابل	٢٦,٧	١٧,١	٧,٥	٩٦,٩	٧٦,٥	٩٥,١	٩٧,٧	٧٩,٢	٢٤,٧	٨٦,٦
كربلاء	٢٥,٤	١٩,٤	٢٣,٤	٩٨,١	٧٨,٩	٩٦,١	٩٧,٠	٨٣,٨	٣٦,٣	٨٤,٣
واسط	٢٣,٥	٦,٩	٤,٥	٩٧,٥	٧١,٨	٩١,٤	٩٧,٣	٨٥,٢	٢٧,٦	٨٥,٤
صلاح الدين	٤٧,٢	١٨,١	٧,٧	٩٨,٢	٨٠,٩	٩٨,٤	٩٦,٢	٩٠,٦	٢٩,٧	٨٦,٥
النجف	٣١,٠	١٥,٥	١١,١	٩٨,١	٧٤,٠	٩٢,٠	٩٥,٤	٨٠,٧	٤٠,٥	٨٦,٦
القادسية	٢٢,٣	١٥,٨	٥,٣	٩٤,٣	٦٧,٠	٨٦,٦	٩٧,٣	٧٥,١	٣٣,٤	٨٦,١
المتن	١٧,٠	٧,٣	٤,٦	٩٧,٨	٦٦,١	٨١,١	٩٦,٢	٦٦,٧	٣٣,٧	٩٠,٥
ذي قار	١٩,٩	٥,٥	٢,٠	٩٦,٩	٧٣,٦	٩١,٣	٩٧,٦	٦٤,١	٤٥,٤	٩٠,٧
ميسان	٢٢,٩	١٦,٣	٨,٧	٩٦,٠	٦٩,١	٩٦,٥	٩٧,٨	٨٢,٥	٤٣,٦	٨٧,٨
البصرة	٢١,٢	٩,٧	٧,١	٩٨,٦	٨٨,٤	٩٧,٣	٩٨,٨	٣١,٥	٧٩,٢	٩٢,٩
<b>التقسيم الجغرافي</b>										
كردستان	٤٦,٤	٨,٠	٥,١	٩٣,٩	٨٠,٢	٩٨,٩	٨٨,٩	٨٨,٥	٢٩,٨	٨٨,٩
بغداد	٤٠,٧	١٥,٦	٧,٢	٩٩,١	٩١,١	٩٨,٥	٩٨,٧	٩٥,٨	٤٢,٨	٩٤,٣
بقية المحافظات	٢٩,٤	١٤,١	٦,٨	٩٧,٩	٧٨,٥	٩٥,٥	٩٧,٣	٧٦,٤	٣٥,٨	٨٩,٣
<b>التجمع السكاني</b>										
حضر	٣٥,٧	١٣,٨	٦,٩	٩٨,٠	٨٧,٧	٩٨,٠	٩٦,٧	٨٥,٤	٤٤,١	٩٢,٩
ريف	٣٣,٠	١١,٩	٥,٦	٩٥,٨	٦٤,٧	٩٣,٥	٩٤,٣	٧٦,١	١٤,٣	٨٣,١
<b>فئة إنفاق الفرد (ألف دينار/شهر)</b>										
أقل من ٦٠	١٦,٣	٧,٨	٣,٦	٩٥,١	٥٠,٥	٨٨,١	٩٤,١	٥٦,٧	١٢,٤	٧٣,٠
٦٠ - أقل من ٨٠	٢٠,٧	١٠,٥	٥,٤	٩٦,٣	٦٤,٩	٩٢,٨	٩٥,٤	٦٩,٨	١٨,٠	٨٤,٢
٨٠ - أقل من ١٠٠	٢٣,٣	١٢,٣	٥,٢	٩٦,٧	٧٢,٧	٩٤,١	٩٦,٤	٧٧,٤	٢٠,٥	٨٦,١
١٠٠ - أقل من ١٢٠	٢٨,٨	١٥,٩	٧,٨	٩٧,٥	٧٨,٤	٩٦,٥	٩٧,٢	٨٢,٤	٢٦,٠	٨٩,٠
١٢٠ - أقل من ١٤٠	٢٨,٧	١٤,٤	٦,٦	٩٧,٥	٨٢,٦	٩٦,٨	٩٧,٢	٨٠,٩	٣١,٩	٩١,٦
١٤٠ - أقل من ١٦٠	٢٩,٠	١٣,٩	٧,٢	٩٧,٥	٨٢,٦	٩٧,٨	٩٦,٩	٨٥,٨	٣٢,١	٩٠,٧
١٦٠ - أقل من ١٨٠	٣١,٥	١٣,٢	٧,٩	٩٧,٤	٨٥,٢	٩٨,٠	٩٦,٤	٨٣,٨	٣٣,٧	٩٠,٤
١٨٠ - أقل من ٢٠٠	٣٤,٥	١٢,٦	٧,٣	٩٨,٠	٨٥,١	٩٨,٣	٩٥,٨	٨٦,٤	٣٦,٥	٩٢,٨
٢٠٠ - أقل من ٣٠٠	٤١,٧	١٤,٧	٧,٥	٩٧,٩	٨٨,٥	٩٨,٥	٩٦,٣	٨٨,٣	٤٣,١	٩٣,٣
٣٠٠ - أقل من ٤٠٠	٤٥,٩	١٣,٤	٧,٠	٩٨,١	٩٠,٩	٩٨,٧	٩٥,٩	٩٠,٤	٥٥,٦	٩٤,٦
٤٠٠ فأكثر	٥٧,٨	١٢,٨	٥,١	٩٧,٧	٩٠,٣	٩٨,٨	٩٤,٤	٨٩,٢	٥٩,٤	٩٤,٩

جدول ٨-١٨ أ: نسبة الإسر حسب توافر السلع المعمرة

مستوى التفصيل	سيارة خاصة	دراجة هوائية	دراجة نارية	طباخ غازي او نفطي	سخان ماء(كهرباني اوغاز اوشمسي او نفطي)	مدفنة(نفطية اوغازية او كهربائية)	مروحة كهربائية	مبردة	مكيف هواء	تلاجة
حجم الأسرة										
١ - ٢	١٩,٥	٢,٦	٢,٣	٩٥,٢	٧٥,٤	٩٦,٢	٩٢,١	٧٨,٠	٢٧,٩	٨٦,١
٣	٢٧,٩	٧,٣	٤,٣	٩٦,٨	٧٩,٤	٩٧,٤	٩٢,٨	٨٠,٧	٣٥,٩	٨٨,٧
٤	٣١,٠	٩,٨	٦,٣	٩٧,٣	٨١,٦	٩٧,١	٩٥,٢	٨٣,١	٣٩,٠	٩١,١
٥	٣٣,٧	١٣,٠	٥,٨	٩٧,٨	٨٢,٧	٩٧,١	٩٦,١	٨٣,٩	٤٠,١	٩١,٤
٦	٣٧,٧	١٥,٤	٦,٢	٩٧,٨	٨٣,٩	٩٧,٠	٩٧,٤	٨٥,٢	٣٩,٠	٩٢,٣
٧	٣٦,٣	١٥,١	٧,٦	٩٨,٢	٨٣,٢	٩٦,٦	٩٦,٧	٨١,٣	٣٦,٩	٩٠,٩
٨	٣٨,٣	١٧,٠	٨,٢	٩٧,٤	٨٢,٤	٩٦,٣	٩٧,١	٨٣,١	٣٣,٢	٨٩,٦
٩	٣٩,٤	١٥,٧	٧,٨	٩٦,٨	٨١,١	٩٦,٣	٩٧,٧	٨٣,٢	٣٢,٣	٩٠,٢
١٠	٣٧,٩	١٨,٨	٨,١	٩٧,٣	٧٩,٥	٩٦,٠	٩٦,٨	٨٢,٨	٣٠,٦	٨٨,٨
١١ - ١٢	٤٣,٠	١٦,٧	٩,١	٩٧,٩	٨٠,٤	٩٦,٩	٩٧,٢	٨٣,٥	٣٥,٢	٨٩,١
١٣ فأكثر	٥١,٨	١٩,٦	١٠,١	٩٧,٦	٨٠,٩	٩٦,٧	٩٧,١	٨٥,٨	٣٤,٥	٨٨,٦
الإجمالي	٣٥,٠	١٣,٣	٦,٦	٩٧,٤	٨١,٦	٩٦,٨	٩٦,٠	٨٢,٩	٣٦,٢	٩٠,٣

جدول ٨-١٨ ب: نسبة الإسر حسب توافر السلع المعمرة - يتبع

مستوى التفصيل	مجمدة	براد ماء	غسالة ملابس	غسالة صحون	مكنسة كهربائية	مولد كهربائي	حاسبة شخصية	جهاز ألعاب	ستلايت	تلفزيون ملون أو اسود وابيض	جهاز فيديو او دفيدي
<b>المحافظة</b>											
دهوك	٥٠,٧	٢١,٦	٨٠,٩	٤,٣	٤١,١	١٦,٦	٢٣,١	١١,٩	٩٥,٥	٩٨,٣	٤٥,٩
نينوى	٤٤,٤	١٤,٧	٦٠,٠	١,٧	١٦,٢	٣١,٩	١٦,٢	٦,٧	٩٦,٢	٩٧,١	١١,٣
السليمانية	٣٣,٠	١٢,١	٧٨,٣	٣,٥	٦٧,١	٢٨,٢	٢٥,٢	٢٤,٧	٩٠,٩	٩٨,١	٥٧,١
كركوك	٥٩,٥	٩,٣	٧٣,٣	٣,٠	٣٥,٦	٣٣,٣	١٣,٩	٩,٤	٩٦,٠	٩٨,٣	٣٠,٨
اربيل	٣٣,٨	١٥,٦	٧٥,٧	٨,٠	٥٧,٥	٣٧,١	٢٥,٢	٢٧,٠	٨٥,٠	٩٥,٢	٦٠,١
ديالى	٣٨,٦	٥,٦	٤٩,٠	٠,٧	١١,٧	٤٤,٠	٩,٠	٦,٦	٩٨,٣	٩٨,٨	١٠,١
الأنبار	٥٤,٠	١٢,٥	٥٥,٨	٠,٦	١٥,١	٥٠,٦	١٦,٣	٥,٩	٩٦,٠	٩٦,٢	١١,٨
بغداد	٤٤,١	٢٦,٩	٧٣,٨	١,٦	٢٦,٧	٦١,٨	٢٣,٩	١٣,٥	٩٨,٩	٩٩,٢	٣٠,٩
بابل	٢٦,٩	٨,٢	٤٩,٤	١,٠	١٣,٥	٥٢,٠	١١,٢	٥,٧	٩٦,٤	٩٧,٣	١٠,٠
كربلاء	٣٥,٨	١٢,٤	٦٠,٦	١,٥	١٩,٧	٤٣,٠	١٦,٣	١٠,٢	٩٩,٠	٩٩,٣	١٢,٨
واسط	٣٧,٦	١٠,٩	٣٧,٣	١,٨	١٥,٣	٣٥,٣	١٠,٣	٤,١	٩٦,٠	٩٦,٩	١١,٣
صلاح الدين	٦٢,٣	١٢,٧	٥٣,١	٠,٩	١٨,٩	٤٢,١	١٥,٥	٨,٤	٩٥,٠	٩٥,٤	١١,٠
النجف	٣٤,٣	١٣,٠	٦١,٥	١,٠	١٨,٥	٣٤,٢	١٧,٣	٧,٤	٩٧,٧	٩٧,٦	١١,٨
القادسية	٣٤,٣	٥,٤	٤٦,٥	٠,٦	١٢,٧	٣٧,٠	١٣,٧	٧,٤	٩٥,٣	٩٥,٩	١٥,٥
المتنى	٣٦,٣	٧,٢	٤٠,٧	٠,٤	٩,٠	٢٠,١	٧,٥	٥,١	٩٧,٣	٩٧,٨	٦,١
ذي قار	٣٠,٤	٣,٩	٣٤,٣	٠,٨	٥,٨	٢١,٢	٤,٨	٢,٧	٩٧,٣	٩٨,١	١٠,٤
ميسان	٢٩,٥	٦,٧	٤٢,٧	٠,٤	١٠,٢	٣٣,٦	١٠,٢	٨,٩	٩٦,٩	٩٧,٥	١٣,٢
البصرة	٣٣,٦	١٠,١	٦١,٤	٠,٧	١١,٥	٢٢,٦	٨,٩	٧,٨	٩٩,٣	٩٩,٥	٢٧,١
<b>التقسيم الجغرافي</b>											
كردستان	٣٦,٩	١٥,٣	٧٧,٩	٥,٣	٥٨,٣	٢٩,٠	٢٤,٨	٢٢,٩	٨٩,٧	٩٧,١	٥٥,٩
بغداد	٤٤,١	٢٦,٩	٧٣,٨	١,٦	٢٦,٧	٦١,٨	٢٣,٩	١٣,٥	٩٨,٩	٩٩,٢	٣٠,٩
بقية المحافظات	٤٠,٣	٩,٩	٥٣,٨	١,٢	١٥,٦	٣٥,٤	١٢,٤	٦,٩	٩٧,٠	٩٧,٧	١٤,٨
<b>التجمع السكاني</b>											
حضر	٤٤,٣	١٨,٥	٧٢,٣	٢,٥	٣٢,٢	٤٠,٢	٢١,٤	١٤,١	٩٦,٨	٩٨,٥	٣١,٠
ريف	٣٠,٠	٣,٩	٣٥,٧	٠,٦	٨,٥	٣٩,٥	٥,٥	٣,٦	٩٤,١	٩٦,١	١١,٧
<b>فئة إنفاق الفرد (ألف دينار/شهر)</b>											
أقل من ٦٠	١٤,٦	١,٧	١٨,٩	٠,٤	١,٢	٢٣,٢	١,٣	١,٨	٩٤,٢	٩٥,٢	٥,٧
٦٠ - أقل من ٨٠	٢٥,٣	٢,٧	٣١,٤	٠,٤	٣,٤	٢٥,٦	٢,٣	١,٩	٩٥,٧	٩٦,٩	٨,٨
٨٠ - أقل من ١٠٠	٣٠,٩	٣,٣	٤٥,٢	٠,٥	٥,٣	٣١,٥	٣,٩	٣,٢	٩٥,٦	٩٧,٢	١١,٤
١٠٠ - أقل من ١٢٠	٣٤,١	٤,٤	٥٠,٨	١,٢	٨,٤	٣٣,٠	٦,٤	٤,٧	٩٧,٥	٩٨,٢	١٥,٨
١٢٠ - أقل من ١٤٠	٣٩,٤	٧,٦	٥٩,٣	١,٠	١٢,٦	٣٤,٤	٨,٩	٦,٤	٩٦,٥	٩٨,٤	١٨,٧
١٤٠ - أقل من ١٦٠	٤٠,٢	١٠,٠	٦٤,١	١,٦	١٨,٩	٣٧,٣	١١,٦	٧,٥	٩٦,٣	٩٨,٢	٢٢,٨
١٦٠ - أقل من ١٨٠	٤١,١	١١,١	٦٧,٢	١,٢	٢٢,٤	٣٥,٨	١٢,٨	١٢,٥	٩٦,٢	٩٧,٥	٢٣,٨
١٨٠ - أقل من ٢٠٠	٤٣,١	١٣,٨	٦٨,٨	١,٦	٢٧,٥	٤٢,١	١٦,٤	١٣,٠	٩٧,٢	٩٨,٣	٢٥,٩
٢٠٠ - أقل من ٣٠٠	٤٥,٢	١٩,٩	٧٦,٠	٢,٣	٣٦,٦	٤٧,٧	٢٤,٦	١٦,١	٩٦,٠	٩٨,٦	٣٥,٦
٣٠٠ - أقل من ٤٠٠	٥١,٩	٣١,٢	٧٨,٨	٣,٨	٤٦,٥	٥٢,٠	٣٤,٨	٢٠,٦	٩٦,٧	٩٨,٢	٣٩,٤
٤٠٠ فأكثر	٥٦,٢	٣٤,٣	٨٣,٤	٥,٦	٦٢,٥	٥٣,٩	٣٩,٤	٢١,٦	٩٤,٧	٩٧,٩	٤٥,٨

تابع / جدول ٨-١٨ ب: نسبة الإسر حسب توافر السلع المعمرة

مستوى التفصيل	مجمدة	براد ماء	غسالة ملابس	غسالة صحون	مكنسة كهربائية	مولد كهربائي	حاسبة شخصية	جهاز ألعاب	ستلايت	تلفزيون ملون او اسود وابيض	جهاز فيديو او ديفيدي
حجم الأسرة											
١ - ٢	٢٧,٤	١١,٧	٤٩,٠	١,٢	٢٥,٧	٢٣,٦	٩,٣	٢,٩	٨٦,٢	٩٢,٠	١٧,٩
٣	٣١,٣	١٧,٠	٦٠,٤	٢,٤	٣٣,٩	٣٣,٨	١٧,٤	٦,٦	٩٥,٤	٩٧,٢	٢٧,٢
٤	٣٣,٦	١٥,٤	٦٥,٠	٢,٦	٣٠,٧	٣٥,٣	١٧,١	١١,٠	٩٦,٧	٩٨,٥	٣١,٥
٥	٤٠,٩	١٨,١	٦٩,٨	٢,٤	٣٠,٨	٤١,٤	٢١,٣	١٦,٠	٩٦,٦	٩٨,٢	٣٠,٢
٦	٤٢,٨	١٨,٠	٦٧,٣	٢,٨	٢٩,١	٤٤,٢	٢١,٢	١٥,٥	٩٧,١	٩٨,٦	٢٧,٩
٧	٤٣,٨	١٣,٨	٦٥,٧	٢,٠	٢٥,١	٤٢,٦	١٧,٦	١٢,٥	٩٦,٨	٩٨,٤	٢٥,٧
٨	٤٤,٦	١٣,٥	٦١,٧	١,٤	٢١,٧	٤٣,٢	١٥,٧	١٢,١	٩٦,٣	٩٨,٤	٢٤,٥
٩	٤٣,٩	١١,٦	٥٦,٩	١,٧	١٧,٨	٤٢,٧	١٥,٤	٩,٤	٩٧,٤	٩٨,٢	٢١,٧
١٠	٤٤,٢	٨,٨	٥٤,٠	٠,٩	١٢,٨	٤١,٦	١٢,٩	٨,٥	٩٦,٧	٩٨,٨	١٩,٢
١١ - ١٢	٥٠,٤	٩,٠	٥٧,٩	٠,٩	١٦,٢	٤٥,٣	١٣,٦	٦,٥	٩٧,٥	٩٨,٢	٢٠,٣
١٣ فأكثر	٥٣,١	٩,٥	٥٢,٥	٠,٩	١٣,٠	٤٧,٦	١٣,١	٧,١	٩٨,١	٩٨,٣	١٦,٩
الإجمالي	٤٠,٥	١٤,٧	٦٢,٦	٢,٠	٢٥,٩	٤٠,١	١٧,٢	١١,٣	٩٦,١	٩٧,٩	٢٥,٩





# القسم التاسع الحكم الرشيد

جدول ٩-١: نسبة الافراد (بعمر ١٨ - ٦٤) الذين كانوا على اتصال مع موظفي الخدمة المدنية، نسبة الذين دفعوا الرشاوي (النقدية أو العينية) و متوسط عدد المرات خلال ال ١٢ شهر الماضية (%)

مستوى التفاصيل	الافراد الذين كانوا على اتصال مع موظفي الخدمة المدنية	الافراد منهم الذين دفعوا رشوة	متوسط عدد مرات قيام الشخص بدفع رشوة
<b>التقسيم الجغرافي</b>			
كردستان	٦٤,٤	٣,٧	٤,٥
بغداد	٢٦,٣	٢٩,٣	٤,٦
بقية المحافظات	١٩,٧	١٠,٢	٢,٨
<b>التجمع السكاني</b>			
حضر	٢٧,٤	١٢,٥	٤,١
ريف	٣٠,١	٩,٧	٣,٢
<b>التحصيل العلمي</b>			
أمي/ يكتب ويقرأ	٣٠,٥	٨,٧	٣,٤
ابتدائية - إعدادية	٢٦,٦	١٢,٤	٤,١
دبلوم فأعلى	٢٧,٣	١٨,٣	٤,٣
غير مبين	٢٩,٠	١٧,٢	١,٣
<b>الجنس</b>			
ذكر	٢٩,٢	١٣,٣	٤,٠
انثى	٢٧,٢	٩,٩	٣,٦
الإجمالي	٢٨,٢	١١,٦	٣,٩

جدول ٩-٢: نسبة الافراد بعمر (١٨ - ٦٤) الذين كانوا على اتصال مع موظفي الخدمة المدنية، نسبة الذين دفعوا الرشاوي (النقدية أو العينية) (%) و متوسط عدد المرات خلال ال ١٢ شهر الماضية حسب جهة الاتصال (%)

مستوى التفاصيل	الافراد الذين كانوا على اتصال مع موظفي الخدمة المدنية	الافراد منهم الذين دفعوا رشوة	متوسط عدد مرات قيام الشخص بدفع رشوة
الشرطة	٦,٥	١٢,٤	٢,٦
القضاة	٢,٧	٤,٩	٢,٢
الادعاء العام	١,٧	٤,٧	٣,٧
الاطباء في القطاع العام	١٩,٩	١,٧	٢,٤
الممرضات في القطاع العام	١٣,٨	٧,٨	٢,١
المعلمون في القطاع العام	١٠,٨	٣,٠	٢,١
موظفو التسجيل العقاري	٢,٨	١٢,٣	٢,٧
موظفو الجمارك	٠,٦	١١,٤	٢,٨
الضرائب / موظفو الإيرادات	١,٣	١٢,١	١,٣
ضباط تسجيل السيارات/الضباط المخولين لمنح رخص السوق	٣,٠	١١,٢	٢,١
موظفو الخدمات العامة (ماء، كهرباء، الخ)	٩,٣	٩,٤	٢,٠
موظفو دوائر الحماية الاجتماعية الحكومية (الرواتب التقاعدية، الميزات الاجتماعية، الخ)	٣,٨	٧,٥	١,٩
موظفو الحكومة ذو علاقة بالبطاقة التموينية	٥,٠	٤,٥	١,٥
موظفو البلديات (الموظفين العموميين)	٣,٢	٨,٣	٣,٦
اعضاء مجالس البلدية أو المجالس المحلية (الممثلين المنتخبين)	٣,٢	٦,٨	١,٤

جدول ٩-٣: توزيع الافراد (بعمر ١٨ - ٦٤) الذين كانوا على اتصال مع موظفي الخدمة المدنية، نسبة الرشاوي النقدية أو العينية و متوسط عدد المرات خلال ال ١٢ شهر الماضية حسب السبب الرئيسي لدفع الرشاوي (%)

المجموع	اخرى*	إنهاء الخدمة	معاملة افضل	السرعة في تنفيذ الخدمة	مستوى التفاصيل
<b>التقسيم الجغرافي</b>					
١٠٠,٠	١٦,٦	٢٨,٥	١٠,٤	٤٤,٦	كردستان
١٠٠,٠	١٥,٧	٨,٤	٢٤,٩	٥١,٠	بغداد
١٠٠,٠	١٥,١	١٤,٩	٣١,٣	٣٨,٨	بقية المحافظات
<b>التجمع السكاني</b>					
١٠٠,٠	١٤,٣	١١,٠	٢٦,٠	٤٨,٧	حضر
١٠٠,٠	١٨,٩	١٥,٢	٢٨,٤	٣٧,٥	ريف
<b>التحصيل العلمي</b>					
١٠٠,٠	١٩,٨	١٣,١	٢٨,٩	٣٨,١	أمي/ يكتب ويقرأ
١٠٠,٠	١٦,٣	١٠,٨	٢٦,٧	٤٦,٣	ابتدائية - إعدادية
١٠٠,٠	٨,٤	١٤,٣	٢٣,٢	٥٤,١	دبلوم فأعلى
١٠٠,٠	٠,٠	٥,١	٢٦,٨	٦٨,١	غير مبين
<b>الجنس</b>					
١٠٠,٠	١٦,٦	١١,٠	٢٥,٣	٤٧,١	ذكر
١٠٠,٠	١٣,٩	١٣,٦	٢٨,٧	٤٣,٨	انثى
١٠٠,٠	١٥,٥	١٢,٠	٢٦,٦	٤٥,٨	الإجمالي
* تعني الأخرى (تقليل تكلفة الاجراءات، تجنب دفع غرامة، الحصول على الأمان ...)					

جدول ٩-٤: توزيع الرشاوى خلال ال ١٢ شهر الماضية حسب النوع (%)

المجموع	اخرى	عينية	مالية	مستوى التفاصيل
<b>التقسيم الجغرافي</b>				
١٠٠,٠	٢١,٧	٢٠,٥	٥٧,٨	كردستان
١٠٠,٠	١٦,١	٧,١	٧٦,٧	بغداد
١٠٠,٠	١٦,٤	١١,٨	٧١,٨	بقية المحافظات
<b>التجمع السكاني</b>				
١٠٠,٠	١٥,٨	٩,١	٧٥,١	حضر
١٠٠,٠	١٧,٩	١١,٦	٧٠,٦	ريف
<b>التحصيل العلمي</b>				
١٠٠,٠	٢٠,٧	٩,٥	٦٩,٨	أمي/ يكتب ويقرأ
١٠٠,٠	١٦,٨	١٢,٢	٧١,٠	ابتدائية - إعدادية
١٠٠,٠	٩,٧	٣,٥	٨٦,٩	دبلوم فأعلى
١٠٠,٠	٣,٨	٣,٨	٩٢,٥	غير مبين
<b>الجنس</b>				
١٠٠,٠	١٥,٣	١٠,٣	٧٤,٤	ذكر
١٠٠,٠	١٧,٩	٩,١	٧٣,٠	انثى
١٠٠,٠	١٦,٤	٩,٨	٧٣,٨	الإجمالي

جدول ٩-٥: توزيع الافراد (بعمر ١٨ - ٦٤) الذين دفعوا الرشوة خلال ال ١٢ شهر الماضية حسب اسلوب فهمهم لحاجتهم للدفع (%)

المجموع	اخرى	بدون طلب	عن طريق شخص ثالث	طلب ضمني	طلب صريح	مستوى التفاصيل
<b>التقسيم الجغرافي</b>						
١٠٠,٠	٤,٧	٢٠,٣	٨,١	٢٤,٥	٤٢,٥	كردستان
١٠٠,٠	٢,٩	١٩,٦	١١,٠	٢٣,٢	٤٣,٣	بغداد
١٠٠,٠	١,٨	١٧,٨	١٨,٩	٢٣,٥	٣٨,١	بقية المحافظات
<b>التجمع السكاني</b>						
١٠٠,٠	٢,٧	١٩,٧	١٤,٧	٢٥,١	٣٧,٧	حضر
١٠٠,٠	٢,٢	١٦,٦	١١,٧	١٨,٤	٥١,١	ريف
<b>التحصيل العلمي</b>						
١٠٠,٠	٣,٥	١٨,٣	١٣,٤	٢٠,٤	٤٤,٥	أمي/ يكتب ويقرأ
١٠٠,٠	٢,٨	١٦,٤	١٧,٠	٢٤,٥	٣٩,٣	ابتدائية - إعدادية
١٠٠,٠	١,٠	٢٣,١	٨,٣	٢٦,٩	٤٠,٧	دبلوم فأعلى
١٠٠,٠	٠,٠	٥١,٧	٠,٠	٠,٠	٤٨,٣	غير مبين
<b>الجنس</b>						
١٠٠,٠	١,٧	١٨,٥	١٥,٠	٢٣,٣	٤١,٥	ذكر
١٠٠,٠	٣,٨	١٩,٦	١٢,٤	٢٣,٤	٤٠,٨	انثى
١٠٠,٠	٢,٦	١٨,٩	١٤,٠	٢٣,٤	٤١,٢	الإجمالي

جدول ٩-٦: توزيع الافراد بعمر (١٨ - ٦٤) الذين دفعوا الرشوة خلال ال ١٢ شهر الماضية حسب أبلغهم عنها الى جهة رسمية (%)

المجموع	لم يبلغوا	أبلغوا	مستوى التفاصيل
<b>التقسيم الجغرافي</b>			
١٠٠,٠	٩٧,٠	٣,٠	كردستان
١٠٠,٠	٩٥,٠	٥,٠	بغداد
١٠٠,٠	٩٦,١	٣,٩	بقية المحافظات
<b>التجمع السكاني</b>			
١٠٠,٠	٩٦,٣	٣,٧	حضر
١٠٠,٠	٩٣,٢	٦,٨	ريف
<b>التحصيل العلمي</b>			
١٠٠,٠	٩٥,٩	٤,١	أمي/ يكتب ويقرأ
١٠٠,٠	٩٥,٧	٤,٣	ابتدائية - إعدادية
١٠٠,٠	٩٤,٢	٥,٨	دبلوم فأعلى
١٠٠,٠	١٠٠,٠	٠,٠	غير مبين
<b>الجنس</b>			
١٠٠,٠	٩٥,٢	٤,٨	ذكر
١٠٠,٠	٩٦,٠	٤,٠	انثى
١٠٠,٠	٩٥,٥	٤,٥	الإجمالي

جدول ٧-٩: توزيع الافراد بعمر (١٨ - ٦٤) حسب الجهة التي سيلجأون اليها في حالة طلب منهم تقديم رشوة (%)

المجموع	لن أتقدم ببلاغ	شخص آخر	وسائل الاعلام / الصحافة	رجال الدين	زعماء القبائل	مشرف على المسؤولين (في نفس المؤسسة التي يعمل فيها الموظف الذي طلب دفع مبلغ)	المفتش العام	عضو في الحكومة البلدية او المحلية	لجنة النزاهة	المحكمة / الادعاء العام	الشرطة	مستوى التفاصيل
<b>التقسيم الجغرافي</b>												
١٠٠,٠	٢٦,٧	١,٨	١,٣	٠,٦	١,٢	١٨,٢	٠,١	٠,٦	٤,١	٢٠,٨	٢٤,٧	كردستان
١٠٠,٠	٢٩,٦	٠,٦	١,٠	٢,١	٠,٩	١٦,٦	١٠,٣	١,٨	٢١,٦	١,١	١٤,٢	بغداد
١٠٠,٠	٢٩,٩	١,٨	٠,٣	١,٦	١,٠	١٣,٥	٢,٢	١,٦	٢٢,٨	٤,١	٢١,٢	بقية المحافظات
<b>التجمع السكاني</b>												
١٠٠,٠	٢٩,٢	١,٥	٠,٧	١,٦	٠,٨	١٤,٩	٤,٣	١,٥	١٩,٦	٦,٥	١٩,٣	حضر
١٠٠,٠	٢٩,٦	١,٧	٠,٤	١,٥	١,٤	١٤,٧	٢,٠	١,٣	١٩,٥	٥,٣	٢٢,٧	ريف
<b>التحصيل العلمي</b>												
١٠٠,٠	٣٢,٦	١,٧	٠,٥	١,٧	١,٣	١٣,٢	١,٩	١,٥	١٤,٩	٧,٣	٢٣,٣	أمي/ يكتب ويقرأ
١٠٠,٠	٢٧,٨	١,٤	٠,٦	١,٦	٠,٨	١٦,٠	٤,٠	١,٤	٢١,٦	٥,٥	١٩,٤	ابتدائية - إعدادية
١٠٠,٠	٢٤,٥	١,٤	٠,٩	١,٢	٠,٦	١٦,١	٧,٣	١,٧	٢٦,٨	٥,٠	١٤,٥	دبلوم فأعلى
١٠٠,٠	٣٤,٦	١,١	٠,٠	٠,٠	١,٩	١٣,٣	٣,٠	١,٠	١٦,٢	٧,٩	٢٠,٩	غير مبين
<b>الجنس</b>												
١٠٠,٠	٢٥,٧	٠,٦	٠,٦	١,٧	٠,٨	١٦,١	٤,٢	١,٦	٢٢,٠	٦,٣	٢٠,٤	ذكر
١٠٠,٠	٣٣,٠	٢,٤	٠,٥	١,٥	١,٢	١٣,٦	٣,١	١,٣	١٧,٢	٦,٠	٢٠,٢	انثى
١٠٠,٠	٢٩,٣	١,٦	٠,٦	١,٦	١,٠	١٤,٩	٣,٦	١,٥	١٩,٦	٦,١	٢٠,٣	الإجمالي



جدول ٨-٩: معدل انتشار تقديم الرشاوى بين الأفراد (١٨ - ٦٤) خلال ال ١٢ شهر الماضية حسب التقسيم الجغرافي، التجمع السكاني، التحصيل العلمي و الجنس (%)

مدى الرشوة	مستوى التفاصيل
<b>التقسيم الجغرافي</b>	
٤,٣	كردستان
١٧,٩	بغداد
٥,٦	بقية المحافظات
<b>التجمع السكاني</b>	
٨,٦	حضر
٦,٦	ريف
<b>التحصيل العلمي</b>	
٦,٠	أمي/ يكتب ويقرأ
٨,٨	ابتدائية - إعدادية
١١,٢	دبلوم فأعلى
٩,٦	غير مبين
<b>الجنس</b>	
٨,٦	ذكر
٧,٤	انثى
٨,٠	الإجمالي

جدول ٩-٩: توزيع الافراد بعمر (١٨ - ٦٤) حسب درجة موافقتهم على العبارة "لايمكن أن تقدم خدمة عامة واحدة دون اعطاء رشوة" (%)

المجموع	لا اوافق بشدة	لا اوافق	لا اوافق ولا اعارض	اوافق	اوافق بشدة	مستوى التفاصيل
<b>التقسيم الجغرافي</b>						
١٠٠,٠	٢٢,٧	٣٨,٧	٨,٩	١٩,٥	١٠,٣	كردستان
١٠٠,٠	٥,٤	٣١,٢	١٥,٤	٢٧,٧	٢٠,٤	بغداد
١٠٠,٠	١٤,٧	٣٣,١	١١,٧	٢٧,٥	١٣,٠	بقية المحافظات
<b>التجمع السكاني</b>						
١٠٠,٠	١٣,٦	٣٤,٦	١٢,٤	٢٥,٥	١٤,٠	حضر
١٠٠,٠	١٤,٧	٣١,٢	١١,٣	٢٨,١	١٤,٧	ريف
<b>التحصيل العلمي</b>						
١٠٠,٠	١٤,٥	٣٣,٠	١١,٣	٢٧,٧	١٣,٥	أمي/ يكتب ويقرأ
١٠٠,٠	١٣,٤	٣٣,٣	١٣,٠	٢٥,٧	١٤,٦	ابتدائية - إعدادية
١٠٠,٠	١٣,٥	٣٦,٨	١٠,٨	٢٤,٤	١٤,٦	دبلوم فأعلى
١٠٠,٠	٢١,٧	٢٨,٩	٩,٧	٢٤,٧	١٤,٩	غير مبين
<b>الجنس</b>						
١٠٠,٠	١٣,٦	٣٤,١	١٢,٠	٢٦,٠	١٤,٤	ذكر
١٠٠,٠	١٤,٢	٣٣,١	١٢,١	٢٦,٦	١٣,٩	انثى
١٠٠,٠	١٣,٩	٣٣,٦	١٢,٠	٢٦,٣	١٤,٢	المجموع

جدول ٩-١٠: توزيع الافراد بعمر (١٨ - ٦٤) حسب درجة موافقتهم على العبارة "الفساد أكثر في بغداد عما عليه في بقية مناطق العراق" (%)

المجموع	لا اوافق بشدة	لا اوافق	لا اوافق ولا اعارض	اوافق	اوافق بشدة	مستوى التفاصيل
<b>التقسيم الجغرافي</b>						
١٠٠,٠	١٨,٦	٣٠,١	٧,٤	٢٩,٧	١٤,٢	كردستان
١٠٠,٠	٤,٢	٢٤,٩	١٤,٦	٣٣,٥	٢٢,٩	بغداد
١٠٠,٠	٨,٣	٢١,١	١٣,٩	٤١,٣	١٥,٤	بقية المحافظات
<b>التجمع السكاني</b>						
١٠٠,٠	٩,١	٢٤,٤	١٣,٢	٣٦,٧	١٦,٧	حضر
١٠٠,٠	٨,١	٢٠,٤	١٣,٠	٤٠,٥	١٨,١	ريف
<b>التحصيل العلمي</b>						
١٠٠,٠	٩,٦	٢٢,٢	١٣,١	٣٨,٤	١٦,٨	أمي/ يكتب ويقرأ
١٠٠,٠	٨,٤	٢٣,٢	١٣,٨	٣٧,٧	١٦,٩	ابتدائية - إعدادية
١٠٠,٠	٧,٧	٢٦,٩	١١,٢	٣٦,٤	١٧,٨	دبلوم فأعلى
١٠٠,٠	١٥,١	١٨,٦	٩,١	٣٨,١	١٩,١	غير مبين
<b>الجنس</b>						
١٠٠,٠	٨,٤	٢٣,٢	١٢,٥	٣٩,٥	١٦,٥	ذكر
١٠٠,٠	٩,٣	٢٣,٤	١٣,٨	٣٥,٨	١٧,٦	انثى
١٠٠,٠	٨,٨	٢٣,٣	١٣,١	٣٧,٨	١٧,٠	الإجمالي

جدول ٩ - ١١: توزيع الافراد بعمر (١٨ - ٦٤) حسب درجة موافقتهم على العبارة "المنظمات الدولية فاسدة" (%)

المجموع	لا اوافق بشدة	لا اوافق	لا اوافق ولا اعارض	اوافق	اوافق بشدة	مستوى التفاصيل
<b>التقسيم الجغرافي</b>						
١٠٠,٠	١٥,٦	٢١,٩	١٤,١	٣٧,٧	١٠,٧	كردستان
١٠٠,٠	٥,٣	١٦,١	١٧,٤	٣٦,٣	٢٤,٩	بغداد
١٠٠,٠	٩,١	٢٢,١	١٦,٥	٣٥,٠	١٧,٣	بقية المحافظات
<b>التجمع السكاني</b>						
١٠٠,٠	٩,٢	٢١,٢	١٦,٤	٣٥,٧	١٧,٥	حضر
١٠٠,٠	٨,٧	١٩,٣	١٦,٤	٣٥,٦	٢٠,٠	ريف
<b>التحصيل العلمي</b>						
١٠٠,٠	٩,٥	٢٠,٣	١٦,٩	٣٦,٤	١٦,٩	أمي/ يكتب ويقرأ
١٠٠,٠	٨,٨	٢٠,٢	١٦,٤	٣٥,٥	١٩,٠	ابتدائية - إعدادية
١٠٠,٠	٨,٨	٢٣,١	١٤,٩	٣٤,٦	١٨,٥	دبلوم فأعلى
١٠٠,٠	١٠,٤	١٧,٣	٢١,٨	٣٢,٦	١٧,٩	غير مبين
<b>الجنس</b>						
١٠٠,٠	٨,٦	٢١,٢	١٥,٧	٣٦,٧	١٧,٨	ذكر
١٠٠,٠	٩,٥	٢٠,١	١٧,٢	٣٤,٥	١٨,٧	انثى
١٠٠,٠	٩,١	٢٠,٧	١٦,٤	٣٥,٧	١٨,٢	الإجمالي

جدول ٩-١٢: توزيع الافراد بعمر (١٨ - ٦٤) حسب درجة موافقتهم على العبارة "المنظمات غير الحكومية الدولية فاسدة" (%)

المجموع	لا اوافق بشدة	لا اوافق	لا اوافق ولا اعارض	اوافق	اوافق بشدة	مستوى التفاصيل
<b>التقسيم الجغرافي</b>						
١٠٠,٠	١٦,٣	٢٠,٥	١٤,٩	٣٧,٥	١٠,٩	كردستان
١٠٠,٠	٣,٩	١٥,٣	١٨,٤	٣٨,٧	٢٣,٨	بغداد
١٠٠,٠	٨,٤	٢٢,٤	١٧,٤	٣٥,٦	١٦,٣	بقية المحافظات
<b>التجمع السكاني</b>						
١٠٠,٠	٨,٣	٢٠,٣	١٧,٥	٣٧,٤	١٦,٧	حضر
١٠٠,٠	٨,٤	٢١,٠	١٦,٩	٣٤,٦	١٩,٢	ريف
<b>التحصيل العلمي</b>						
١٠٠,٠	٩,٣	٢٠,٥	١٧,٣	٣٦,٨	١٦,١	أمي/ يكتب ويقرأ
١٠٠,٠	٧,٧	٢٠,٢	١٧,٨	٣٦,٤	١٧,٩	إبتدائية - إعدادية
١٠٠,٠	٧,٩	٢١,٤	١٥,٦	٣٦,٦	١٨,٥	دبلوم فأعلى
١٠٠,٠	٩,٢	٢٠,٨	١٨,٢	٣٥,٦	١٦,٢	غير مبين
<b>الجنس</b>						
١٠٠,٠	٨,١	٢٠,٩	١٦,٨	٣٧,١	١٧,٢	ذكر
١٠٠,٠	٨,٥	٢٠,٠	١٨,٠	٣٥,٩	١٧,٦	انثى
١٠٠,٠	٨,٣	٢٠,٥	١٧,٣	٣٦,٦	١٧,٤	الإجمالي

جدول ٩-١٣: توزيع الافراد بعمر (١٨ - ٦٤) حسب درجة موافقتهم على العبارة "الفساد في بلادنا الآن أكثر مما كان عليه قبل عامين" (%)

المجموع	لا اوافق بشدة	لا اوافق	لا اوافق ولا اعارض	اوافق	اوافق بشدة	مستوى التفاصيل
<b>التقسيم الجغرافي</b>						
١٠٠,٠	١٥,٠	٢٧,٤	٩,٧	٣١,٤	١٦,٤	كردستان
١٠٠,٠	٣,٦	٢٣,١	١٦,٨	٣١,٢	٢٥,٣	بغداد
١٠٠,٠	٨,٧	٢٣,٨	١٢,٧	٣٥,٨	١٨,٩	بقية المحافظات
<b>التجمع السكاني</b>						
١٠٠,٠	٨,٧	٢٥,٢	١٣,١	٣٣,٩	١٩,٢	حضر
١٠٠,٠	٨,٣	٢١,٧	١٣,٥	٣٤,٨	٢١,٨	ريف
<b>التحصيل العلمي</b>						
١٠٠,٠	٩,٢	٢٢,٨	١٣,٣	٣٥,٦	١٩,٠	أمي/ يكتب ويقرأ
١٠٠,٠	٨,١	٢٤,٥	١٣,٥	٣٣,٦	٢٠,٣	ابتدائية - إعدادية
١٠٠,٠	٨,٣	٢٧,٠	١١,٥	٣٢,٤	٢٠,٨	دبلوم فأعلى
١٠٠,٠	١٢,٨	٢٤,٥	١٥,١	٢٨,٣	١٩,٢	غير مبين
<b>الجنس</b>						
١٠٠,٠	٨,٢	٢٤,٩	١٢,٧	٣٤,٦	١٩,٦	ذكر
١٠٠,٠	٩,٠	٢٣,٤	١٣,٧	٣٣,٥	٢٠,٢	انثى
١٠٠,٠	٨,٦	٢٤,٢	١٣,٢	٣٤,١	١٩,٩	الإجمالي

جدول ٩-١٤: توزيع الافراد بعمر (١٨ - ٦٤) حسب قبولهم العبارة "الموظفين المدنيين يطلبون المال لتسريع الاجراء" (%)

المجموع	غير مقبول على الاطلاق	غير مقبول احياناً	ليس مقبول او غير مقبول	مقبول احياناً	مقبول دائماً	مستوى التفاصيل
<b>التقسيم الجغرافي</b>						
١٠٠,٠	٧٩,٤	٣,٣	٣,٦	٩,٤	٤,٣	كردستان
١٠٠,٠	٦٠,١	١٩,١	٦,٥	٩,٠	٥,٢	بغداد
١٠٠,٠	٧٠,٨	١٢,١	٤,٣	١٠,١	٢,٦	بقية المحافظات
<b>التجمع السكاني</b>						
١٠٠,٠	٦٩,٥	١٢,٧	٤,٥	٩,٨	٣,٥	حضر
١٠٠,٠	٧٠,٨	١١,٢	٥,٢	٩,٦	٣,١	ريف
<b>التحصيل العلمي</b>						
١٠٠,٠	٦٩,٩	١١,٢	٤,٧	١٠,٦	٣,٦	أمي/ يكتب ويقرأ
١٠٠,٠	٦٩,٤	١٢,٩	٤,٩	٩,٥	٣,٣	ابتدائية - إعدادية
١٠٠,٠	٧٠,٩	١٣,١	٣,٨	٨,٨	٣,٤	دبلوم فأعلى
١٠٠,٠	٧٣,٦	١٣,٧	٣,٧	٦,٤	٢,٧	غير مبين
<b>الجنس</b>						
١٠٠,٠	٦٩,٣	١٢,٤	٤,٧	١٠,١	٣,٥	ذكر
١٠٠,٠	٧٠,٤	١٢,١	٤,٧	٩,٤	٣,٣	انثى
١٠٠,٠	٦٩,٨	١٢,٣	٤,٧	٩,٨	٣,٤	الإجمالي

جدول ٩-١٥: توزيع الافراد بعمر (١٨ - ٦٤) حسب قبولهم العبارة "قبول الموظف هدية من العملاء بسبب تدني المرتبات" (%)

المجموع	غير مقبول على الاطلاق	غير مقبول احياناً	ليس مقبول او غير مقبول	مقبول احياناً	مقبول دائماً	مستوى التفاصيل
<b>التقسيم الجغرافي</b>						
١٠٠,٠	٧٩,٧	٣,٤	٣,٩	١٠,١	٢,٨	كردستان
١٠٠,٠	٦٦,١	١٤,٨	٦,٠	٩,٣	٣,٨	بغداد
١٠٠,٠	٧٢,٣	١٣,٦	٥,١	٧,١	٢,٠	بقية المحافظات
<b>التجمع السكاني</b>						
١٠٠,٠	٧٢,٢	١١,٩	٤,٩	٨,٢	٢,٦	حضر
١٠٠,٠	٧١,٨	١٢,٩	٥,٤	٧,٦	٢,٣	ريف
<b>التحصيل العلمي</b>						
١٠٠,٠	٧٢,٢	١١,٦	٥,٢	٨,٣	٢,٨	أمي/ يكتب ويقرأ
١٠٠,٠	٧١,٦	١٢,٦	٥,٣	٨,١	٢,٣	ابتدائية - إعدادية
١٠٠,٠	٧٣,٧	١٢,٦	٣,٧	٧,٣	٢,٦	دبلوم فأعلى
١٠٠,٠	٧٣,٣	١٤,٨	٤,٦	٤,٦	٢,٧	غير مبين
<b>الجنس</b>						
١٠٠,٠	٧١,٢	١٢,٤	٥,٣	٨,٧	٢,٤	ذكر
١٠٠,٠	٧٣,١	١٢,٠	٤,٩	٧,٤	٢,٦	انثى
١٠٠,٠	٧٢,١	١٢,٢	٥,١	٨,٠	٢,٥	الإجمالي



جدول ٩-١٦: توزيع الافراد بعمر (١٨ - ٦٤) حسب قبولهم العبارة "يجري تعيين موظف مدني عن طريق العلاقات العائلية" (%)

المجموع	غير مقبول على الاطلاق	غير مقبول احياناً	ليس مقبول او غير مقبول	مقبول احياناً	مقبول دائماً	مستوى التفاصيل
<b>التقسيم الجغرافي</b>						
١٠٠,٠	٧٣,٧	٢,٨	٣,٢	٩,٥	١٠,٩	كردستان
١٠٠,٠	٦٧,٦	١٣,٠	٦,٥	٧,٩	٥,٠	بغداد
١٠٠,٠	٦٧,٠	١١,٠	٤,١	١١,٣	٦,٦	بقية المحافظات
<b>التجمع السكاني</b>						
١٠٠,٠	٦٨,٥	١٠,٤	٤,٤	١٠,٠	٦,٦	حضر
١٠٠,٠	٦٧,٢	٩,٥	٤,٦	١٠,٩	٧,٨	ريف
<b>التحصيل العلمي</b>						
١٠٠,٠	٦٧,٨	٩,١	٤,٧	١٠,٣	٨,٢	أمي/ يكتب ويقرأ
١٠٠,٠	٦٨,٢	١٠,٥	٤,٧	١٠,٥	٦,١	ابتدائية - إعدادية
١٠٠,٠	٦٩,٤	١١,٥	٣,٠	٩,٣	٦,٨	دبلوم فأعلى
١٠٠,٠	٦٦,٣	١٥,٢	٣,٩	١٠,٠	٤,٦	غير مبين
<b>الجنس</b>						
١٠٠,٠	٦٧,٣	١٠,٤	٤,٦	١٠,٧	٦,٩	ذكر
١٠٠,٠	٦٩,٠	٩,٨	٤,٣	٩,٩	٦,٩	انثى
١٠٠,٠	٦٨,٢	١٠,١	٤,٥	١٠,٣	٦,٩	الإجمالي

جدول ٩-١٧: توزيع الافراد بعمر (١٨ - ٦٤) حسب قبولهم العبارة "تطلب الشرطة المال لاطلاق سراحك رغم انك لم تفعل شيئا مخالفاً للقانون" (%)

المجموع	غير مقبول على الاطلاق	غير مقبول احياناً	ليس مقبول او غير مقبول	مقبول احياناً	مقبول دائماً	مستوى التفاصيل
<b>التقسيم الجغرافي</b>						
١٠٠,٠	٨٧,٤	٢,٩	٣,٩	٤,٦	١,٢	كردستان
١٠٠,٠	٨٢,٥	٧,٥	٢,٧	٤,١	٣,٢	بغداد
١٠٠,٠	٧٩,٧	١٠,٢	٣,٨	٤,٧	١,٧	بقية المحافظات
<b>التجمع السكاني</b>						
١٠٠,٠	٨١,٤	٨,٤	٣,٦	٤,٨	١,٩	حضر
١٠٠,٠	٨١,٧	٨,٦	٣,٧	٣,٩	٢,١	ريف
<b>التحصيل العلمي</b>						
١٠٠,٠	٨٠,٥	٨,٤	٤,٠	٥,٠	٢,١	أمي/ يكتب ويقرأ
١٠٠,٠	٨٢,٠	٨,٥	٣,٤	٤,٢	١,٨	ابتدائية - إعدادية
١٠٠,٠	٨٢,٦	٨,٢	٣,١	٤,٢	١,٩	دبلوم فأعلى
١٠٠,٠	٨٠,٣	١٠,٨	٤,٠	٣,٥	١,٤	غير مبين
<b>الجنس</b>						
١٠٠,٠	٨١,١	٨,٥	٣,٧	٤,٧	٢,٠	ذكر
١٠٠,٠	٨١,٩	٨,٤	٣,٥	٤,٤	١,٩	انثى
١٠٠,٠	٨١,٥	٨,٤	٣,٦	٤,٥	١,٩	الإجمالي

جدول ٩-١٨: توزيع الافراد بعمر (١٨ - ٦٤) حسب قبولهم العبارة "الموظف المدني يطلب المال مقابل توفير البطاقة التموينية للأسرة" (%)

المجموع	غير مقبول على الاطلاق	غير مقبول احياناً	ليس مقبول او غير مقبول	مقبول احياناً	مقبول دائماً	مستوى التفاصيل
<b>التقسيم الجغرافي</b>						
١٠٠,٠	٨٨,٠	٣,٢	٣,٨	٣,٩	١,١	كردستان
١٠٠,٠	٧٩,٨	١٠,٤	٣,٢	٣,٩	٢,٦	بغداد
١٠٠,٠	٨٠,٨	١٠,٤	٣,٧	٤,٠	١,١	بقية المحافظات
<b>التجمع السكاني</b>						
١٠٠,٠	٨١,٧	٩,١	٣,٧	٤,١	١,٤	حضر
١٠٠,٠	٨١,٧	٩,٧	٣,٦	٣,٥	١,٥	ريف
<b>التحصيل العلمي</b>						
١٠٠,٠	٨١,٠	٩,١	٤,٠	٤,٣	١,٦	أمي/ يكتب ويقرأ
١٠٠,٠	٨٢,٠	٩,٤	٣,٥	٣,٧	١,٣	ابتدائية - إعدادية
١٠٠,٠	٨٢,٥	٩,٤	٢,٨	٣,٧	١,٦	دبلوم فأعلى
١٠٠,٠	٨٤,٢	٨,٦	٣,٤	٣,٥	٠,٣	غير مبين
<b>الجنس</b>						
١٠٠,٠	٨١,١	٩,٧	٣,٦	٤,١	١,٤	ذكر
١٠٠,٠	٨٢,٣	٨,٩	٣,٧	٣,٨	١,٤	انثى
١٠٠,٠	٨١,٧	٩,٣	٣,٦	٣,٩	١,٤	الإجمالي

جدول ٩-١٩: توزيع الافراد بعمر (١٨ - ٦٤) حسب قبولهم العبارة "معلمون يطلبون المال لتقديم معاملة أفضل للطلاب" (%)

المجموع	غير مقبول على الاطلاق	غير مقبول احياناً	ليس مقبول او غير مقبول	مقبول احياناً	مقبول دائماً	مستوى التفاصيل
<b>التقسيم الجغرافي</b>						
١٠٠,٠	٨٨,١	٣,٠	٤,٠	٣,٩	١,٠	كردستان
١٠٠,٠	٨٢,٩	٩,٤	٢,٧	٢,٧	٢,٣	بغداد
١٠٠,٠	٨٤,٣	٨,٥	٣,٠	٣,٣	٠,٨	بقية المحافظات
<b>التجمع السكاني</b>						
١٠٠,٠	٨٤,٣	٧,٩	٣,١	٣,٦	١,٢	حضر
١٠٠,٠	٨٥,٣	٧,٨	٣,٢	٢,٥	١,٢	ريف
<b>التحصيل العلمي</b>						
١٠٠,٠	٨٣,٩	٧,٥	٣,٦	٣,٨	١,٢	أمي/ يكتب ويقرأ
١٠٠,٠	٨٤,٩	٧,٩	٣,٠	٣,٠	١,١	ابتدائية - إعدادية
١٠٠,٠	٨٥,٤	٨,٤	٢,١	٢,٨	١,٣	دبلوم فأعلى
١٠٠,٠	٨٤,٠	١٠,٦	٢,٦	٢,٤	٠,٤	غير مبين
<b>الجنس</b>						
١٠٠,٠	٨٤,٢	٨,٠	٣,١	٣,٦	١,١	ذكر
١٠٠,٠	٨٤,٩	٧,٧	٣,٢	٣,٠	١,٢	انثى
١٠٠,٠	٨٤,٦	٧,٩	٣,١	٣,٣	١,٢	الإجمالي

جدول ٩-٢٠: توزيع الافراد بعمر (١٨ - ٦٤) حسب تقييمهم لدور الحكومة العراقية في مكافحة الفساد خلال العامين الماضيين (%)

المجموع	ليس عندي علم بوجود مثل هذا الاداء	غير فعال جدا	غير فعال	لا فعال او غير فعال	فعال	فعال جداً	مستوى التفاصيل
<b>التقسيم الجغرافي</b>							
١٠٠,٠	١٢,٦	١٠,٠	٢٨,٥	١١,٢	٣٢,٤	٥,٣	كردستان
١٠٠,٠	١٠,٠	١٣,٦	٣٢,٢	١٨,٦	٢٢,٢	٣,٥	بغداد
١٠٠,٠	١٠,٥	١٤,١	٣٦,٥	١٢,٨	٢٢,٥	٣,٦	بقية المحافظات
<b>التجمع السكاني</b>							
١٠٠,٠	١٠,٤	١٢,٥	٣٣,٢	١٤,١	٢٥,٧	٤,١	حضر
١٠٠,٠	١١,٥	١٥,٣	٣٧,٢	١٢,٩	١٩,٩	٣,٢	ريف
<b>التحصيل العلمي</b>							
١٠٠,٠	١٦,٥	١٢,٠	٣٢,٣	١٣,٥	٢٢,٠	٣,٧	أمي/ يكتب ويقرأ
١٠٠,٠	٧,٩	١٣,٩	٣٥,٥	١٤,٤	٢٤,٦	٣,٦	ابتدائية - إعدادية
١٠٠,٠	٤,٠	١٥,٣	٣٦,٧	١٢,٤	٢٧,٢	٤,٥	دبلوم فأعلى
١٠٠,٠	٧,٨	١٥,٦	٢٦,١	١٢,٤	٢٩,٩	٨,١	غير مبين
<b>الجنس</b>							
١٠٠,٠	٦,٤	١٤,٥	٣٦,٦	١٣,١	٢٥,٢	٤,٢	ذكر
١٠٠,٠	١٥,١	١٢,٢	٣٢,٠	١٤,٥	٢٢,٨	٣,٤	انثى
١٠٠,٠	١٠,٨	١٣,٣	٣٤,٣	١٣,٨	٢٤,٠	٣,٨	الإجمالي

جدول ٩-٢١: توزيع الافراد بعمر (١٨ - ٦٤) حسب تقييمهم لمدى تأثير الأحزاب السياسية بالفساد (%)

مستوى التفاصيل	تأثرت جداً	تأثرت الى حد ما	بالكاد تأثرت	لم تتأثر على الاطلاق	لا أعرف	المجموع
<b>التقسيم الجغرافي</b>						
كردستان	٢٥,٨	٣٨,٢	٦,٢	٩,٠	٢٠,٨	١٠٠,٠
بغداد	٢٨,١	٣١,٤	١٢,٥	١٠,٨	١٧,٢	١٠٠,٠
بقية المحافظات	٣١,٨	٢٩,٩	١٢,٧	٨,٣	١٧,٣	١٠٠,٠
<b>التجمع السكاني</b>						
حضر	٢٨,٩	٣٢,٤	١١,٨	٩,١	١٧,٨	١٠٠,٠
ريف	٣٢,٩	٢٩,٤	١١,٣	٨,٥	١٨,٠	١٠٠,٠
<b>التحصيل العلمي</b>						
أمي/ يكتب ويقرأ	٢٨,٤	٢٨,٨	١٠,٣	٨,٠	٢٤,٥	١٠٠,٠
إبتدائية - إعدادية	٣٠,٥	٣٣,٠	١٢,١	٩,٧	١٤,٧	١٠٠,٠
دبلوم فأعلى	٣٣,٧	٣٤,٩	١٣,٧	٩,١	٨,٨	١٠٠,٠
غير مبين	٢٧,١	٢٩,٠	١٢,٨	٨,٩	٢٢,٢	١٠٠,٠
<b>الجنس</b>						
ذكر	٣٢,٧	٣٣,٥	١٢,٧	٩,٤	١١,٨	١٠٠,٠
انثى	٢٧,٤	٢٩,٦	١٠,٦	٨,٥	٢٣,٨	١٠٠,٠
الإجمالي	٣٠,٠	٣١,٦	١١,٦	٩,٠	١٧,٨	١٠٠,٠

جدول ٩-٢٢: توزيع الافراد بعمر (١٨ - ٦٤) حسب تقييمهم لمدى تأثير مجلس النواب بالفساد (%)

مستوى التفاصيل	تأثرت جداً	تأثرت الى حد ما	بالكاد تأثرت	لم تتأثر على الاطلاق	لا أعرف	المجموع
<b>التقسيم الجغرافي</b>						
كردستان	١٤,٢	٣٩,٣	٦,٢	١٤,٠	٢٦,٣	١٠٠,٠
بغداد	٢١,٤	٣١,٧	١٦,٤	١٢,٢	١٨,٣	١٠٠,٠
بقية المحافظات	٢٢,٥	٣١,٧	١٧,٢	١٠,١	١٨,٦	١٠٠,٠
<b>التجمع السكاني</b>						
حضر	١٩,٨	٣٣,٢	١٥,٤	١١,٨	١٩,٩	١٠٠,٠
ريف	٢٣,٨	٣٢,٣	١٤,٩	٩,٥	١٩,٥	١٠٠,٠
<b>التحصيل العلمي</b>						
أمي/ يكتب ويقرأ	١٩,٦	٣١,١	١٢,٥	١٠,١	٢٦,٧	١٠٠,٠
إبتدائية - إعدادية	٢١,٥	٣٣,٣	١٧,٠	١١,٨	١٦,٤	١٠٠,٠
دبلوم فأعلى	٢٢,٧	٣٧,٨	١٧,٣	١١,٥	١٠,٧	١٠٠,٠
غير مبين	٢٠,٢	٢٨,٣	١٥,٣	١٣,٣	٢٢,٩	١٠٠,٠
<b>الجنس</b>						
ذكر	٢٣,٠	٣٤,٢	١٦,٩	١٢,١	١٣,٩	١٠٠,٠
انثى	١٨,٩	٣١,٧	١٣,٦	١٠,٢	٢٥,٦	١٠٠,٠
الإجمالي	٢٠,٩	٣٢,٩	١٥,٢	١١,١	١٩,٨	١٠٠,٠

جدول ٩-٢٣: توزيع الافراد بعمر (١٨ - ٦٤) حسب تقييمهم لمدى تأثر الحكومة بالفساد (%)

المجموع	لا أعرف	لم تتأثر على الاطلاق	بالكاد تأثرت	تأثرت الى حد ما	تأثرت جداً	مستوى التفاصيل
<b>التقسيم الجغرافي</b>						
١٠٠,٠	٢٤,٨	٢٤,٦	٥,٠	٣٢,١	١٣,٦	كرديستان
١٠٠,٠	٢٠,٦	١٥,٤	١٥,٩	٢٨,٠	٢٠,٢	بغداد
١٠٠,٠	١٨,٢	١٥,٦	١٧,٦	٢٧,١	٢١,٥	بقية المحافظات
<b>التجمع السكاني</b>						
١٠٠,٠	٢٠,١	١٧,٩	١٤,٨	٢٨,٥	١٨,٧	حضر
١٠٠,٠	١٩,١	١٤,٦	١٦,١	٢٧,٢	٢٣,٠	ريف
<b>التحصيل العلمي</b>						
١٠٠,٠	٢٦,٠	١٥,٨	١٣,٠	٢٦,٥	١٨,٧	أمي/ يكتب ويقرأ
١٠٠,٠	١٦,٨	١٧,٦	١٦,٤	٢٨,٨	٢٠,٥	ابتدائية - إعدادية
١٠٠,٠	١١,٦	١٧,٩	١٧,٦	٣٠,٨	٢٢,١	دبلوم فأعلى
١٠٠,٠	٢١,٠	٢١,٦	١٣,٠	٢٦,٥	١٨,٠	غير مبين
<b>الجنس</b>						
١٠٠,٠	١٤,٢	١٨,٢	١٦,٦	٢٩,٤	٢١,٧	ذكر
١٠٠,٠	٢٥,٤	١٥,٨	١٣,٨	٢٦,٩	١٨,٢	انثى
١٠٠,٠	١٩,٨	١٧,٠	١٥,٢	٢٨,١	٢٠,٠	الإجمالي



جدول ٩-٢٤: توزيع الافراد بعمر (١٨ - ٦٤) حسب تقييمهم لمدى تأثير السلطة القضائية بالفساد (%)

المجموع	لا أعرف	لم تتأثر على الاطلاق	بالكاد تأثرت	تأثرت الى حد ما	تأثرت جداً	مستوى التفاصيل
<b>التقسيم الجغرافي</b>						
١٠٠,٠	٢٨,٧	٢٣,٩	٦,١	٣٢,١	٩,٢	كردستان
١٠٠,٠	١٧,٨	١٤,٣	١٨,٦	٣٠,٠	١٩,٣	بغداد
١٠٠,٠	١٩,٠	٢٠,٨	٢٢,٤	٢٥,٥	١٢,٣	بقية المحافظات
<b>التجمع السكاني</b>						
١٠٠,٠	٢٠,١	٢٠,٧	١٨,٢	٢٧,٥	١٣,٥	حضر
١٠٠,٠	٢٠,٧	١٨,١	٢٠,٩	٢٧,٥	١٢,٨	ريف
<b>التحصيل العلمي</b>						
١٠٠,٠	٢٧,٦	١٨,٧	١٦,٠	٢٥,٥	١٢,٢	أمي/ يكتب ويقرأ
١٠٠,٠	١٦,٦	٢٠,٧	٢٠,٤	٢٨,٥	١٣,٨	ابتدائية - إعدادية
١٠٠,٠	١١,٣	٢٠,٨	٢٣,١	٣٠,١	١٤,٧	دبلوم فأعلى
١٠٠,٠	١٩,٩	١٦,٧	١٨,٤	٢٧,٤	١٧,٦	غير مبين
<b>الجنس</b>						
١٠٠,٠	١٤,٢	٢٢,٠	٢٠,٧	٢٨,٨	١٤,٢	ذكر
١٠٠,٠	٢٦,٢	١٧,٨	١٧,٤	٢٦,٢	١٢,٤	انثى
١٠٠,٠	٢٠,٣	١٩,٩	١٩,٠	٢٧,٥	١٣,٣	الإجمالي

جدول ٩-٢٥: توزيع الافراد بعمر (١٨ - ٦٤) حسب تقييمهم لمدى تأثر موظفي الخدمة المدنية في الوزارات بالفساد (%)

المجموع	لا أعرف	لم تتأثر على الاطلاق	بالكاد تأثرت	تأثرت الى حد ما	تأثرت جداً	مستوى التفاصيل
<b>التقسيم الجغرافي</b>						
١٠٠,٠	٣٠,٣	١٢,١	٧,٣	٣٧,١	١٣,٣	كردستان
١٠٠,٠	١١,٤	٤,٣	١٢,٤	٣٤,٨	٣٧,٢	بغداد
١٠٠,٠	١٧,٩	٧,٠	١٤,٤	٣٠,٤	٣٠,٣	بقية المحافظات
<b>التجمع السكاني</b>						
١٠٠,٠	١٨,١	٧,٣	١٢,٤	٣٣,٥	٢٨,٧	حضر
١٠٠,٠	١٩,٤	٧,٢	١٣,٨	٢٩,٦	٣٠,٠	ريف
<b>التحصيل العلمي</b>						
١٠٠,٠	٢٧,٠	٦,٩	١١,٢	٢٩,٩	٢٥,٠	أمي/ يكتب ويقرأ
١٠٠,٠	١٤,٣	٧,٧	١٣,٩	٣٣,٣	٣٠,٨	ابتدائية - إعدادية
١٠٠,٠	٨,٢	٦,٧	١٣,٨	٣٦,٦	٣٤,٧	دبلوم فأعلى
١٠٠,٠	١٦,٢	٧,٣	١٢,٢	٣١,٠	٣٣,٣	غير مبين
<b>الجنس</b>						
١٠٠,٠	١٢,٩	٧,٨	١٣,٥	٣٤,٦	٣١,١	ذكر
١٠٠,٠	٢٤,٠	٦,٧	١٢,١	٣٠,٢	٢٧,٠	انثى
١٠٠,٠	١٨,٥	٧,٣	١٢,٨	٣٢,٤	٢٩,١	الإجمالي

جدول ٩-٢٦: توزيع الافراد بعمر (١٨ - ٦٤) حسب تقييمهم لمدى تأثر موظفي الخدمة المدنية في الحكومة المحلية بالفساد (%)

المجموع	لا أعرف	لم تتأثر على الاطلاق	بالكاد تأثرت	تأثرت الى حد ما	تأثرت جداً	مستوى التفاصيل
<b>التقسيم الجغرافي</b>						
١٠٠,٠	٣١,٥	١٤,٥	٦,٠	٣٦,١	١١,٩	كردستان
١٠٠,٠	١٣,٣	٦,١	١١,٤	٣٤,٣	٣٥,٠	بغداد
١٠٠,٠	١٦,٦	٨,٧	١٦,٢	٢٩,٦	٢٨,٩	بقية المحافظات
<b>التجمع السكاني</b>						
١٠٠,٠	١٨,٢	٩,١	١٣,١	٣٢,٥	٢٧,١	حضر
١٠٠,٠	١٨,٤	٩,٠	١٤,٧	٢٩,٤	٢٨,٥	ريف
<b>التحصيل العلمي</b>						
١٠٠,٠	٢٦,٦	٨,٣	١١,٩	٢٩,٢	٢٤,٠	أمي/ يكتب ويقرأ
١٠٠,٠	١٤,٠	٩,٨	١٤,٤	٣٢,٥	٢٩,٣	ابتدائية - إعدادية
١٠٠,٠	٨,٤	٨,٩	١٥,٤	٣٥,٨	٣١,٦	دبلوم فأعلى
١٠٠,٠	١٨,٦	٨,٧	١٤,٥	٣٢,٠	٢٦,١	غير مبين
<b>الجنس</b>						
١٠٠,٠	١٢,٦	٩,٨	١٤,٦	٣٣,٤	٢٩,٦	ذكر
١٠٠,٠	٢٣,٨	٨,٣	١٢,٥	٢٩,٩	٢٥,٥	انثى
١٠٠,٠	١٨,٣	٩,١	١٣,٥	٣١,٦	٢٧,٥	الإجمالي

جدول ٩-٢٧: توزيع الافراد بعمر (١٨ - ٦٤) حسب تقييمهم لمدى تأثر المؤسسات المملوكة للدولة بالفساد (%)

مستوى التفاصيل	تأثرت جداً	تأثرت الى حد ما	بالكاد تأثرت	لم تتأثر على الاطلاق	لا أعرف	المجموع
<b>التقسيم الجغرافي</b>						
كردستان	١٧,٤	٢٥,٣	٦,٧	٧,٣	٤٣,٣	١٠٠,٠
بغداد	٢٩,٦	٣٦,٥	١٢,١	٤,٩	١٦,٩	١٠٠,٠
بقية المحافظات	٢٣,١	٢٥,٤	١٥,٤	٧,٨	٢٨,٤	١٠٠,٠
<b>التجمع السكاني</b>						
حضر	٢٣,٧	٢٩,١	١٢,٩	٦,٦	٢٧,٦	١٠٠,٠
ريف	٢٣,١	٢٤,٤	١٤,١	٨,٣	٣٠,٠	١٠٠,٠
<b>التحصيل العلمي</b>						
أمي/ يكتب ويقرأ	٢٠,٢	٢٤,٢	١٢,٥	٥,٩	٣٧,٢	١٠٠,٠
إبتدائية - إعدادية	٢٥,١	٢٩,١	١٣,٩	٧,٩	٢٤,٠	١٠٠,٠
دبلوم فأعلى	٢٨,٤	٣٣,٥	١٣,٥	٧,٦	١٧,٠	١٠٠,٠
غير مبين	٢١,٤	٢٧,٣	١٢,٩	٨,٢	٣٠,٢	١٠٠,٠
<b>الجنس</b>						
ذكر	٢٦,٣	٢٩,١	١٤,٣	٧,٩	٢٢,٣	١٠٠,٠
انثى	٢٠,٨	٢٦,٣	١٢,٢	٦,٣	٣٤,٣	١٠٠,٠
الإجمالي	٢٣,٥	٢٧,٧	١٣,٣	٧,١	٢٨,٣	١٠٠,٠

جدول ٩-٢٨: توزيع الافراد بعمر (١٨ - ٦٤) حسب تقييمهم لمدى تأثير القطاع الخاص بالفساد (%)

المجموع	لا أعرف	لم تتأثر على الاطلاق	بالكاد تأثرت	تأثرت الى حد ما	تأثرت جداً	مستوى التفاصيل
<b>التقسيم الجغرافي</b>						
١٠٠,٠	٤٤,٦	٨,٧	٦,١	٢٦,١	١٤,٦	كرديستان
١٠٠,٠	٢٢,٩	٧,٣	١٣,٦	٢٩,٠	٢٧,١	بغداد
١٠٠,٠	٢٦,٥	١٢,٣	١٧,١	٢٢,٦	٢١,٥	بقية المحافظات
<b>التجمع السكاني</b>						
١٠٠,٠	٢٨,٦	١٠,٣	١٤,١	٢٥,٣	٢١,٧	حضر
١٠٠,٠	٢٨,٧	١١,٥	١٥,٨	٢٢,٧	٢١,٣	ريف
<b>التحصيل العلمي</b>						
١٠٠,٠	٣٧,٦	٩,٥	١٢,٧	٢١,٩	١٨,٢	أمي/ يكتب ويقرأ
١٠٠,٠	٢٤,٢	١١,٣	١٥,٨	٢٥,٩	٢٢,٧	ابتدائية - إعدادية
١٠٠,٠	١٦,٨	١١,٣	١٥,٨	٢٧,٤	٢٨,٧	دبلوم فأعلى
١٠٠,٠	٣١,٨	١٤,١	١٤,٨	٢١,٥	١٧,٧	غير مبين
<b>الجنس</b>						
١٠٠,٠	٢٢,٤	١١,٦	١٥,٥	٢٦,٧	٢٣,٧	ذكر
١٠٠,٠	٣٤,٧	٩,٧	١٣,٧	٢٢,٣	١٩,٥	انثى
١٠٠,٠	٢٨,٦	١٠,٧	١٤,٦	٢٤,٥	٢١,٦	الإجمالي

جدول ٩-٢٩: توزيع الافراد بعمر (١٨ - ٦٤) حسب تقييمهم لمدى تأثر وسائل الاعلام بالفساد (%)

مستوى التفاصيل	تأثرت جداً	تأثرت الى حد ما	بالكاد تأثرت	لم تتأثر على الاطلاق	لا أعرف	المجموع
<b>التقسيم الجغرافي</b>						
كردستان	١٣,٢	٣٦,١	٥,٥	١٢,٩	٣٢,٣	١٠٠,٠
بغداد	١٧,١	٣٢,٣	١٧,١	١١,٢	٢٢,٣	١٠٠,٠
بقية المحافظات	١٢,٢	٢٠,٤	٢٢,٩	٢١,٦	٢٣,٠	١٠٠,٠
<b>التجمع السكاني</b>						
حضر	١٤,١	٢٦,٩	١٧,٩	١٧,١	٢٤,٠	١٠٠,٠
ريف	١١,٦	٢١,٦	٢١,٣	٢٠,٢	٢٥,٣	١٠٠,٠
<b>التحصيل العلمي</b>						
أمي/ يكتب ويقرأ	١١,٥	٢٣,١	١٧,١	١٥,٨	٣٢,٥	١٠٠,٠
إبتدائية - إعدادية	١٤,١	٢٦,٦	١٩,٦	١٩,٣	٢٠,٤	١٠٠,٠
دبلوم فأعلى	١٦,٧	٢٨,٢	٢١,٨	١٩,٨	١٣,٥	١٠٠,٠
غير مبين	١٢,١	٢٢,٠	١٧,٩	١٨,٣	٢٩,٨	١٠٠,٠
<b>الجنس</b>						
ذكر	١٤,٣	٢٧,٠	٢٠,٤	٢٠,٠	١٨,٤	١٠٠,٠
انثى	١٢,٥	٢٣,٩	١٧,٤	١٦,١	٣٠,٢	١٠٠,٠
الإجمالي	١٣,٤	٢٥,٤	١٨,٩	١٨,٠	٢٤,٣	١٠٠,٠

جدول ٩-٣٠: توزيع الافراد بعمر (١٨ - ٦٤) حسب الأولوية الأولى للأهداف الإنمائية للألفية (%)

المجموع	خفض عدد الأسر التي ليس لديها مصادر مياه شرب صالحة أو هواء الذين لا يملكون مرافق الصرف الصحي	تمكين المرأة من خلال زيادة عدد الفتيات المسجلات في المدارس وعدد النساء اللاتي يعملن أو يبحثن عن وظيفة	القضاء على الأمراض المعدية مثل الأيدز ، الملاريا ، السل الرنوي	خفض نسبة وفيات الأطفال بسبب الإصابة بمرض ما قبل عيد ميلادهم الخامس	ضمان ان يتمكن أطفال من إتمام المرحلة الابتدائية	خفض عدد العراقيين الذين يعيشون في فقر مدقع	مستوى التفاصيل
<b>التقسيم الجغرافي</b>							
١٠٠,٠	٢,٥	٣,٦	٤,٠	٥,٧	٦,٤	٧٧,٨	كردستان
١٠٠,٠	٥,٦	٠,٨	٤,٣	١٧,١	٥,٩	٦٦,٣	بغداد
١٠٠,٠	٣,٦	١,٤	٣,٨	٧,٤	٥,٥	٧٨,٤	بقية المحافظات
<b>التجمع السكاني</b>							
١٠٠,٠	٣,٨	١,٧	٤,٠	٩,٦	٥,٨	٧٥,٠	حضر
١٠٠,٠	٣,٧	١,٣	٣,٧	٨,٢	٥,٥	٧٧,٥	ريف
<b>التحصيل العلمي</b>							
١٠٠,٠	٣,٢	١,٦	٣,٧	٧,٧	٥,٤	٧٨,٥	أمي/ يكتب ويقرأ
١٠٠,٠	٤,١	١,٥	٤,٠	١٠,٤	٥,٨	٧٤,٣	إبتدائية - إعدادية
١٠٠,٠	٤,٨	١,٩	٤,٤	٩,٣	٦,٧	٧٢,٩	دبلوم فأعلى
١٠٠,٠	٣,٩	٢,٣	٥,٥	١١,٣	٣,٣	٧٣,٦	غير مبين
<b>الجنس</b>							
١٠٠,٠	٤,٢	١,٠	٤,١	٨,٨	٥,٧	٧٦,٢	ذكر
١٠٠,٠	٣,٤	٢,٢	٣,٨	٩,٥	٥,٨	٧٥,٢	انثى
١٠٠,٠	٣,٨	١,٦	٣,٩	٩,٢	٥,٧	٧٥,٧	الإجمالي

جدول ٩-٣١: توزيع الافراد بعمر (١٨ - ٦٤) حسب الأولوية الثانية للأهداف الإنمائية للألفية (%)

المجموع	خفض عدد الأسر التي ليس لديها مصادر مياه شرب صالحة أو هواء الذين لا يملكون مرافق الصرف الصحي	تمكين المرأة من خلال زيادة عدد الفتيات المسجلات في المدارس وعدد النساء اللاتي يعملن أو يبحثن عن وظيفة	القضاء على الأمراض المعدية مثل الأيدز ، الملاريا ، السل ، الرنوي	خفض نسبة وفيات الأطفال بسبب الإصابة بمرض ما قبل عيد ميلادهم الخامس	ضمان ان يتمكن أطفال من إتمام المرحلة الابتدائية	خفض عدد العراقيين الذين يعيشون في فقر مدقع	مستوى التفاصيل
<b>التقسيم الجغرافي</b>							
١٠٠,٠	١٥,٨	١٣,٦	٢٢,٦	١٥,٢	٢٤,٦	٨,١	كردستان
١٠٠,٠	١٥,٦	٧,١	٢٥,٢	٢١,٦	١٨,٤	١٢,١	بغداد
١٠٠,٠	٢١,٧	٦,٣	١٧,٤	١٧,٧	٢٧,٧	٩,١	بقية المحافظات
<b>التجمع السكاني</b>							
١٠٠,٠	١٧,٩	٧,٩	٢١,١	١٨,٦	٢٤,٦	٩,٩	حضر
١٠٠,٠	٢٣,٢	٧,١	١٧,٠	١٧,٠	٢٦,٧	٩,٠	ريف
<b>التحصيل العلمي</b>							
١٠٠,٠	١٩,٨	٨,٤	١٩,٣	١٧,٧	٢٦,٠	٨,٨	أمي/ يكتب ويقرأ
١٠٠,٠	٢٠,٠	٦,٨	١٩,٨	١٨,٤	٢٥,٠	١٠,٠	ابتدائية - إعدادية
١٠٠,٠	١٦,٥	٨,٤	٢١,٩	١٨,٧	٢٣,٩	١٠,٦	دبلوم فأعلى
١٠٠,٠	١٤,٤	٩,٦	٢٤,٤	١٨,٥	٢١,٠	١٢,١	غير مبين
<b>الجنس</b>							
١٠٠,٠	٢٠,١	٤,٩	٢١,٣	١٨,٧	٢٥,٦	٩,٤	ذكر
١٠٠,٠	١٨,٧	١٠,٤	١٨,٦	١٧,٦	٢٤,٨	٩,٨	انثى
١٠٠,٠	١٩,٤	٧,٧	١٩,٩	١٨,٢	٢٥,٢	٩,٦	الإجمالي



جدول ٩-٣٢: معدل الثقة للأفراد بعمر (١٨-٦٤) حسب المؤسسات الحكومية / المنظمات غير الحكومية والمنظمات الدولية

مستوى التفاصيل	الشرطة العراقية	الحكومة العراقية	البرلمان العراقي	الحكومة المحلية / قرية أو ناحية أو قضاء	شيوخ العشائر	رجال الدين	الجيش العراقي	قوات الامن المتعددة الجنسيات في العراق	المنظمات العالمية (الأمم المتحدة)	القضاء
<b>التقسيم الجغرافي</b>										
كردستان	٨١,٣	٧٤,٥	٧١,١	٧٠,١	٧٤,٦	٨٧,٩	٨٣,٣	٤٧,٩	٤٩,٠	٧٢,٩
بغداد	٤٩,٩	٥٣,٤	٤٩,٥	٤٨,٢	٦٩,٠	٧٤,٧	٦٠,٠	٢١,١	٢٨,٧	٥٧,١
بقية المحافظات	٦٥,٤	٥٨,٧	٥٤,٥	٥٨,٦	٧٠,٤	٨٠,٠	٧٠,٥	١٨,٨	٢٨,٣	٦٦,٦
<b>التجمع السكاني</b>										
حضر	٦٤,٦	٦١,٠	٥٦,٦	٥٨,٤	٦٩,٩	٨٠,٠	٧٠,١	٢٥,٧	٣٣,٠	٦٥,٣
ريف	٦٤,٧	٥٨,١	٥٥,٢	٥٨,٢	٧٢,٩	٨٠,٨	٧٠,٩	١٨,٧	٢٨,٢	٦٦,٤
<b>التحصيل العلمي</b>										
أمي/ يكتب ويقرأ	٦٧,٩	٦٢,٤	٥٨,٤	٦٠,٧	٧٣,٢	٨٢,٤	٧٣,٦	٢٥,٤	٣٢,٦	٦٧,٢
ابتدائية - إعدادية	٦٣,٣	٥٩,١	٥٥,١	٥٧,٤	٧٠,٢	٧٩,٦	٦٨,٨	٢١,٩	٣٠,٣	٦٥,٠
دبلوم فأعلى	٦٠,٣	٥٧,٠	٥٣,٥	٥٤,٩	٦٥,٣	٧٥,٤	٦٦,١	٢٥,٠	٣٣,٥	٦٣,٦
غير مبين	٦٥,٥	٦٥,٠	٥٩,٠	٥٩,٥	٧٥,٠	٨٣,٤	٧١,٧	٢٥,٥	٣١,٥	٦٢,٢
<b>الجنس</b>										
ذكر	٦٤,٠	٥٩,٦	٥٥,٧	٥٧,٨	٧٠,٣	٧٩,٨	٧٠,٠	٢٣,٦	٣١,٨	٦٥,٦
انثى	٦٥,٣	٦٠,٧	٥٦,٦	٥٩,٠	٧١,٣	٨٠,٦	٧٠,٧	٢٣,٥	٣١,٣	٦٥,٧
الإجمالي	٦٤,٧	٦٠,١	٥٦,٢	٥٨,٤	٧٠,٨	٨٠,٢	٧٠,٣	٢٣,٦	٣١,٦	٦٥,٦

جدول ٩-٣٣: معدل الثقة للأفراد بعمر (١٨-٦٤) حسب درجة إنتمائك

مستوى التفاصيل	القرية أو المنطقة التي تسكن فيها	عشيرتك / قبيلتك	الجهة الدينية التي تنتمي إليها	الجهة العرقية / الجهة التي تنتمي إليها	الأمة العربية	عائلتك	الحزب السياسي الذي صوت له
<b>التقسيم الجغرافي</b>							
كرديستان	٩٢,٤	٩٦,١	٩٨,١	٩٥,٧	٤٥,٤	٩٧,٨	٨٧,٨
بغداد	٨٢,٥	٨٥,٤	٨٤,٨	٧٦,٣	٦٦,٥	٩٢,٥	٥٢,٣
بقية المحافظات	٨٨,٩	٩١,٣	٩١,٣	٨٧,٥	٨٠,٠	٩٧,٠	٥٠,٤
<b>التجمع السكاني</b>							
حضر	٨٦,٧	٨٩,٦	٩٠,٢	٨٥,٢	٦٨,٥	٩٥,٦	٥٩,١
ريف	٩١,٧	٩٣,٨	٩٣,٠	٨٩,٨	٧٨,٩	٩٧,٦	٥٢,٩
<b>التحصيل العلمي</b>							
أمي/ يكتب ويقرأ	٨٩,٨	٩٢,٥	٩٢,٨	٨٩,٠	٧٠,٧	٩٦,٩	٦٠,٦
إبتدائية - إعدادية	٨٧,٨	٩٠,٥	٩٠,٦	٨٥,٨	٧٢,٧	٩٥,٩	٥٥,٢
دبلوم فأعلى	٨٣,٩	٨٦,٨	٨٦,٩	٨١,٧	٦٩,٩	٩٤,٨	٥٤,٦
غير مبين	٩١,٣	٩٣,٠	٩١,٥	٨٨,٤	٦٨,٨	٩٥,٧	٦٦,٣
<b>الجنس</b>							
ذكر	٨٨,١	٩١,٠	٩١,١	٨٦,٣	٧١,٢	٩٦,٣	٥٨,٠
انثى	٨٨,١	٩٠,٧	٩٠,٩	٨٦,٧	٧١,٩	٩٦,٠	٥٦,٥
الإجمالي	٨٨,١	٩٠,٨	٩١,٠	٨٦,٥	٧١,٥	٩٦,٢	٥٧,٣





# الجزء الثالث الملاحق





١. استمارة الأسرة

البيانات سرية بموجب قانون الإحصاء رقم ٢١ لسنة ١٩٧٢ المعدل

رقم العقود

١. البيانات التعريفية

.....	٨. رقم تعداد المبنى	.....	١. المحافظة: .....
.....	٩. رقم المسكن في البلوك	.....	٢. القضاء: .....
.....	١٠. عدد الاسر في المسكن	.....	٣. الناحية: .....
.....	١١. رقم تسلسل الاسرة في العقود	.....	٤. البيئية: ١ حضر ٢ ريف
.....	١٢. مجموع افراد الاسرة	.....	٥. اسم الحي/ المقاطعة: .....
.....	١٣. رقم الهاتف (ان وجد)	.....	٦. اسم المحلة/ القرية: .....
.....	١٤. رقم الفريق	.....	٧. رقم البلوك
.....		.....	١٥. اسم رئيس الاسرة: .....

زيارات الباحث الميداني

الزيارة النهائية	٣	٢	١	
يوم	.....	.....	.....	التاريخ
شهر	.....	.....	.....	اسم الباحث
سنة رمز الباحث	.....	.....	.....	النتيجة*
				الزيارة التالية: التاريخ:
				الوقت:

نتيجة الزيارة\*

٧. المسكن خالي او مغلق	٤. الاسرة رفضت المقابلة	تمت المقابلة
٨. أخرى (حدد)	٥. الاسرة ليست في البيت	تمت المقابلة جزئياً
.....	٦. لم يعثر على المسكن	تمت المقابلة بشكل كامل أو جزئي والمعلومات غير مفيدة

البيانات	المدقق المكتبي	المشرف المحلي	الباحث الميداني
الاسم: .....	الاسم: .....	الاسم: .....	الاسم: .....
التاريخ: ٢٠١ / /	التاريخ: ٢٠١ / /	التاريخ: ٢٠١ / /	التاريخ: ٢٠١ / /

للباحث: إذا استخدمت استمارة اضافية ضع إشارة X في هذا الشكل. ....

## ٢. بيانات عن أفراد الأسرة والقوى العاملة

D٦	D٥	D٤		D٣	D٢	D١	D٠
هل كان (اسم الفرد) مقيماً مع الأسرة ١٥ يوماً على الأقل خلال الـ ٣٠ يوم الماضية؟ ١. نعم ٢. لا	كم عمر (اسم الفرد) بالسنوات الكاملة؟ أقل من سنة ٠٠ ٩٥ فأكثر ٩٥	ما تاريخ ميلاد (اسم الفرد) بالشهر والسنة		الجنس هل (اسم الفرد) ذكر ام انثى؟ ١. ذكر ٢. انثى	العلاقة برئيس الاسرة؟ ١. رئيس الاسرة نفسه ٢. زوج / زوجة ٣. ابن او ابنة ٤. زوجة الابن او زوج الابنة ٥. حفيد او حفيدة ٦. أب أو أم ٧. أخ أو أخت ٨. أقارب اخرون ٩. لا تربطه قرابة بالاسرة	اسم الفرد (من ثلاثة مقاطع)	رقم تسلسل الفرد
الرمز	الرمز	سنة	شهر	الرمز	الرمز		
							١
							٢
							٣
							٤
							٥
							٦
							٧
							٨
							٩
							١٠
							١١
							١٢
							١٣
							١٤
							١٥
							١٦
							١٧
							١٨



٢. بيانات عن أفراد الأسرة والقوى العاملة

MIG <sup>٢</sup>			MIG <sup>١</sup>			D <sup>٠</sup>
مكان الإقامة المعتادة الحالية الى (اسم الفرد)			مكان الميلاد الى (اسم الفرد)			رقم تسلسل الفرد
١. في هذه المحافظة ٢. في محافظة اخرى ... (حدد) ٣. خارج العراق... (حدد)			١. في هذه المحافظة ٢. في محافظة اخرى .... (حدد) ٣. خارج العراق ..... (حدد)			
الرمز	محافظة البلد	الرمز	الرمز	محافظة البلد	الرمز	
						١
						٢
						٣
						٤
						٥
						٦
						٧
						٨
						٩
						١٠
						١١
						١٢
						١٣
						١٤
						١٥
						١٦
						١٧
						١٨

## ٢. بيانات عن أفراد الأسرة والقوى العاملة

MIG°	MIG٤			MIG٣		D٠
سبب تغيير مكان الإقامة ل (اسم الفرد) ١. عمل ٢. دراسة او انتهاء دراسة ٣. زواج، طلاق، ترميل ٤. مرافقة الاسرة ٥. ترحيل، تهجير قسري ٦. العودة من الترحيل، العودة من التهجير القسري ٧. لجوء داخل العراق ٩. اخرى... (حدد)	مكان الإقامة المعتادة السابقة الى (اسم الفرد)؟ ١. في هذه المحافظة ٢. في محافظة اخرى ... (حدد) ٣. خارج العراق ... (حدد)			مدة الإقامة في مكان الإقامة الحالي ل (اسم الفرد)؟ ١. منذ الولادة ◀ انتقل الى DS١ ٢. أقل من سنة ٣. سنة فأكثر.... (اذكر عدد السنوات)		رقم تسلسل الفرد
الرمز	الرمز	محافظة البلد	الرمز	عدد السنوات	الرمز	
						١
						٢
						٣
						٤
						٥
						٦
						٧
						٨
						٩
						١٠
						١١
						١٢
						١٣
						١٤
						١٥
						١٦
						١٧
						١٨



## ٢. بيانات عن أفراد الأسرة والقوى العاملة

E٥	E٤	E٣	E٢	E١	MS١	D٠
هل يستطيع (اسم الفرد) ان يكتب رسالة بسيطة او ان يملأ نموذج طلب رسمي بسهولة، ام بصعوبة، ام لا يستطيع ان يكتب نهائيا؟ ١. نعم يكتب بسهولة ٢. نعم يكتب بصعوبة ٣. لا يستطيع ان يكتب نهائيا	هل يستطيع (اسم الفرد) ان يقرأ رسالة بسيطة او عناوين الجرائد بسهولة ام بصعوبة ام لا يستطيع ان يقرأ نهائيا؟ ١. نعم يقرأ بسهولة ٢. نعم يقرأ بصعوبة ٣. لا يستطيع ان يقرأ نهائيا LF١	الحالة التعليمية الى (اسم الفرد) ٠١ امي ٠٢ يقرأ ويكتب ٠٣ ابتدائي (٣-١) ◀ استمر ٠٤ متوسطة ٠٥ اساسية ٠٦ اعدادية ٠٧ دبلوم ٠٨ بكالوريوس ٠٩ دبلوم عالي ١٠ ماجستير ١١ دكتوراه ١٢ اخرى (٤-١٢) ◀ السؤال LF١	عدد سنوات الدراسة التي اكملها (اسم الفرد) بنجاح؟	هل (اسم الفرد) ملتحق حالياً او سبق له الالتحاق بمؤسسة تعليمية؟ ١. نعم، ملتحق حالياً ٢. نعم، سبق له الالتحاق ٣. لا، لم يسبق له الالتحاق السؤال E٣ ◀	الحالة الزوجية ل (اسم الفرد) ١. اعزب/ لم يتزوج ابداً ٢. متزوج ٣. مطلق ٤. ارمل ٥. منفصل	رقم تسلسل الفرد
الرمز	الرمز	الرمز	الرمز	الرمز	الرمز	الرمز
لا	لا	لا	لا	لا	لا	١
لا	لا	لا	لا	لا	لا	٢
لا	لا	لا	لا	لا	لا	٣
لا	لا	لا	لا	لا	لا	٤
لا	لا	لا	لا	لا	لا	٥
لا	لا	لا	لا	لا	لا	٦
لا	لا	لا	لا	لا	لا	٧
لا	لا	لا	لا	لا	لا	٨
لا	لا	لا	لا	لا	لا	٩
لا	لا	لا	لا	لا	لا	١٠
لا	لا	لا	لا	لا	لا	١١
لا	لا	لا	لا	لا	لا	١٢
لا	لا	لا	لا	لا	لا	١٣
لا	لا	لا	لا	لا	لا	١٤
لا	لا	لا	لا	لا	لا	١٥
لا	لا	لا	لا	لا	لا	١٦
لا	لا	لا	لا	لا	لا	١٧
لا	لا	لا	لا	لا	لا	١٨

٢. بيانات عن أفراد الأسرة والقوى العاملة

LF٥	LF٤	LF٣	LF٢	LF١	D٠
<p>هل قام (اسم الفرد) بعمل مقابل أجر أو إيراد نقدي أو عيني في أي نوع من العمل ولو لساعة واحدة خلال السبعة أيام الماضية؟</p> <p>هل سبق أن عمل (اسم الفرد) من قبل مقابل أجر أو ربح نقدي أو عيني أو بدون أجر في مصلحة للأسرة أو مزرعة خلال الـ ١٢ شهر السابقة؟</p> <p>١ نعم ◀ استمر ٢ لا ◀ الى سؤال LF٢٤</p>	<p>ما السبب الرئيسي لتغيب (اسم الفرد) عن عمله خلال السبعة أيام الماضية؟</p> <p>١ مرض أو إصابة ٢ إجازة أو عطلة ٣ سفر ٤ خارج الموسم ٥ اضراب ٦ تقليص النشاط بسبب قلة الطلب ٧ خلل مؤقت في مكان العمل (بسبب تعطل مؤقت في الآليات، الكهرباء، نقص المواد الأولية والوقود) ٨ أسباب تتعلق بالأمن ٩ أسباب تتعلق بالسلامة ١٠ أخرى</p> <p>◀ الجميع الى سؤال LF٠٨</p>	<p>هل كان لدى (اسم الفرد) عمل ولكن لم يزاوله/ كان غائبا عنه خلال السبعة أيام الماضية (والذي سيعود له قطعاً)؟</p> <p>١ نعم ◀ استمر ٢ لا ◀ الى سؤال LF٠٥</p>	<p>هل قام (اسم الفرد) بالمساعدة أو العمل بدون أجر في مصلحة للأسرة سواء كان لحساب جمعية أو تاجر أو للتسويق الذاتي أو الاستهلاك الأسري بما في ذلك الأعمال غير المنتظمة مثل: العناية بالحيوانات خلال السبعة أيام الماضية؟</p> <p>١ نعم ◀ الى سؤال LF٠٨ ٢ لا ◀ استمر</p>	<p>هل قام (اسم الفرد) بعمل مقابل أجر أو إيراد نقدي أو عيني في أي نوع من العمل ولو لساعة واحدة خلال السبعة أيام الماضية؟</p> <p>١ نعم ◀ الى سؤال LF٠٨ ٢ لا ◀ استمر</p>	<p>رقم تسلسل الفرد</p>
الرمز	الرمز	الرمز	الرمز	الرمز	
					١
					٢
					٣
					٤
					٥
					٦
					٧
					٨
					٩
					١٠
					١١
					١٢
					١٣
					١٤
					١٥
					١٦
					١٧
					١٨

## ٢. بيانات عن أفراد الأسرة والقوى العاملة

LF١٠	LF٠٩	LF٠٨	LF٠٧	LF٠٦	D٠
هل كان عقد / اتفاقية (اسم الفرد)؟	هل عمل (اسم الفرد) على أساس عقد عمل؟	هل الحالة العملية الى (اسم الفرد) في عمله الرئيسي كان؟	منذ متى توقف (اسم الفرد) عن العمل؟	ما هو السبب الرئيسي وراء توقف (اسم الفرد) عن عمله الأخير؟	رقم تسلسل الفرد
١. دائمة أو لمدة غير محدودة	١. نعم، عقد مكتوب	١. يعمل بأجر	١ أقل من ٣ أشهر	١ انتهاء عمل مؤقت	
٢. مؤقتة أو لمدة محددة (١٢ شهر أو أكثر)	٢. نعم، عقد شفوي	٢. صاحب عمل	٢ (٣ - ٥) أشهر	٢ انتهاء الموسم	
٣. موسمي، منقطع، يومي (أقل من ١٢ شهر)	٣. لا، لا اعرف	٣. يعمل لحسابه	٣ (٦ - ٨) أشهر	٣ الطرد أو تقليص عدد العمال	
٤. اخرى	LF١١	٤. يعمل لدى الأسرة بدون أجر	٤ (٩ - ١٢) أشهر	٤ اغلاق المنشأة أو التوقف عن العمل	
		٥. اخرى		٥ تغيير مكان السكن، التهجير القسري	
		من (٥-٢) لا		٦ الأمن والسلامة	
		انتقل الى السؤال LF١٤		٧ البدء، الرجوع الى الدراسة أو التدريب	
				٨ الزواج، التزامات عائلية، مجتمعية،	
				٩ مرحلة الحمل، أعمال منزلية	
				١٠ مرض أو عاقبة	
				١١ تقاعد	
				١٢ أسباب أخرى	
الرمز	الرمز	الرمز	الرمز	الرمز	
					١
					٢
					٣
					٤
					٥
					٦
					٧
					٨
					٩
					١٠
					١١
					١٢
					١٣
					١٤
					١٥
					١٦
					١٧
					١٨

LF١٥	LF١٤	LF١٣				LF١٢	LF١١	D٠
أين مكان العمل الرئيسي الحالي الى (اسم الفرد)؟	في اي قطاع يعمل (اسم الفرد)؟	هل يقوم صاحب العمل (أي المستخدم) بتوفير أي من لامتيازات التالية الى (اسم الفرد)؟				ما هي الفترة التي عمل فيها (اسم الفرد) بهذا العمل؟	ما هي طبيعة دوام (اسم الفرد) في العمل الحالي؟	رقم تسلسل الفرد
		٤	٣	٢	١			
		للنساء فقط	منح إجازة مرضية مدفوعة	منح إجازات سنوية مدفوعة أو تعويض بدل إجازة	المساهمة في تمويل التقاعد/ مكافأة نهاية الخدمة	١ أقل من ٣ أشهر ٢ (٣ - ٥) أشهر ٣ (٦ - ٨) أشهر ٤ (٩ - ١١) شهر ٥ (١ - ٢) سنة ٦ (٣ - ٤) سنوات ٧ (٥ - ٩) سنوات ٨ (١٠) سنوات فأكثر	١ دوام كامل ٢ دوام جزئي ٣ دوام مؤقت/ موسمي ٤ اخرى	
		١ نعم ٢ لا ٣ لا اعرف ٤ لا ينطبق	١ نعم ٢ لا ٣ لا اعرف	١ نعم ٢ لا ٣ لا اعرف	١ نعم ٢ لا ٣ لا اعرف			
الرمز	الرمز	الرمز	الرمز	الرمز	الرمز	الرمز	الرمز	
								١
								٢
								٣
								٤
								٥
								٦
								٧
								٨
								٩
								١٠
								١١
								١٢
								١٣
								١٤
								١٥
								١٦
								١٧
								١٨

## ٢. بيانات عن أفراد الأسرة والقوى العاملة

LF١٨			LF١٧		LF١٦		D٠
ما مجموع ساعات العمل الفعلية التي عملها (اسم الفرد) خلال ال٧ ايام الماضية؟ - مجموع الساعات = - ٣٥ ساعة فأكثر ◀ سؤال LF٢٠ - اقل من ٣٥ ساعة ◀ استمر			ما هو العمل الرئيسي الذي يقوم به (اسم الفرد)؟  (المهنة الرئيسية)		ما هي المنتجات أو السلع أو الخدمات الرئيسية التي تنتجها أو تقدمها المؤسسة التي يعمل بها (اسم الفرد)، او المجال الذي يعمل به (اسم الفرد) اذا كان يعمل في المنزل أو خارج المنشآت؟  (النشاط الاقتصادي الرئيسي)		رقم تسلسل الفرد
العمل الرئيسي	العمل الثانوي	اكتب ٩٦ اذا كان المجموع ٩٥ فأكثر	الرمز	المهنة	الرمز	النشاط الاقتصادي الرئيسي	
عدد الساعات	عدد الساعات	عدد الساعات					
...	...	...	...	...	...	...	١
...	...	...	...	...	...	...	٢
...	...	...	...	...	...	...	٣
...	...	...	...	...	...	...	٤
...	...	...	...	...	...	...	٥
...	...	...	...	...	...	...	٦
...	...	...	...	...	...	...	٧
...	...	...	...	...	...	...	٨
...	...	...	...	...	...	...	٩
...	...	...	...	...	...	...	١٠
...	...	...	...	...	...	...	١١
...	...	...	...	...	...	...	١٢
...	...	...	...	...	...	...	١٣
...	...	...	...	...	...	...	١٤
...	...	...	...	...	...	...	١٥
...	...	...	...	...	...	...	١٦
...	...	...	...	...	...	...	١٧
...	...	...	...	...	...	...	١٨



٢. بيانات عن أفراد الأسرة والقوى العاملة

LF٢٣	LF٢٢			LF٢١	LF٢٠	LF١٩	D٠
ما هو عدد الأيام التي عملها (اسم الفرد) المستخدم باجر خلال الشهر الماضي؟ انتقل الى الفرد التالي	ما مقدار الاجر الذي يتقاضاه (اسم الفرد)؟			ما السبب الرئيسي الذي جعل (اسم الفرد) يرغب في عمل اضافي، يغير عمله، ايجاد عمل آخر؟  ١ عدم كفاية الراتب (يريد زيادة الأجر) ٢ لقلّة عدد ساعات العمل المتوفرة ٣ ساعات العمل الحالي طويلة جداً ٤ العمل لا يناسب المؤهلات العلمية ٥ مكان العمل بعيد عن البيت ٦ عدم تواجد مواصلات ٧ مشاكل في العمل ٨ العمل الحالي عمل موسمي، مؤقت، عرضي ٩ اخرى إذا: ١ = LF٠.٨ < استمر ٢ = LF٠.٨ (٥-٢) < الفرد التالي	هل يريد (اسم الفرد) ان يزيد ساعات اضافية في نفس عمله الحالي، او ان يعمل عملاً اضافياً الى جانب عمله الحالي، او ان يغير عمله؟  ١. نعم < استمر ٢. لا اذا: LF٠.٨ = ١ < LF٢٢ ٣. لا اذا: LF٠.٨ = (٥-٢) < الفرد التالي	لماذا كان عدد الساعات التي عملها (اسم الفرد) اقل من ٣٥ ساعة خلال ال ٧ ايام الماضية؟  ١. لا يريد العمل لساعات اطول ٢. اسباب شخصية (كبر السن، شغل المنزل، اجازة....) ٣. هذه هي ساعات العمل المطلوبة، الطبيعية المعتادة ٤. اضراب ٥. خارج موسم العمل ٦. لقلّة الطلب، الزبائن ٧. الامن والسلامة ٨. لم يجد عمل اضافي ٩. اخرى	رقم تسلسل الفرد
	نوع العملة	المبلغ الذي يتقاضاه بالألف	الفترة المحددة				
١. دينار عراقي ٢. دولار	دينار / دولار	١. يومي ٢. اسبوعي ٣. شهري	الرمز	الرمز	الرمز	الرمز	١
							٢
							٣
							٤
							٥
							٦
							٧
							٨
							٩
							١٠
							١١
							١٢
							١٣
							١٤
							١٥
							١٦
							١٧
							١٨

## ٢. بيانات عن أفراد الأسرة والقوى العاملة

LF٢٩	LF٢٨	LF٢٧	LF٢٦	LF٢٥	LF٢٤	D٠
ما هو السبب الرئيسي لعدم العمل او عدم البحث عنه؟ ١ طالب ٢ مديرة منزل/ متفرغة لعمال المنزل ٣ له دخل او ايراد ٤ مرض، اعاقه، او العجز ٥ كبير السن ٦ لا يريد العمل (زاهد عن العمل) ٧ اخرى	أ. ما هي الفترة الزمنية التي امضاها (اسم الفرد) بالبحث عن عمل منذ ان بدأ البحث؟ ب. المدة التي مضت حتى اليوم (اسم الفرد) وهو ينتظر العودة لعمله السابق أو المباشرة بالعمل لاحقاً؟ ١ أقل من ٣ أشهر ٢ (٣ - ٥) أشهر ٣ (٦ - ٨) أشهر ٤ (٩ - ١١) شهر ٥ (١ - ٢) سنة ٦ (٣) سنوات فأكثر ◀ انتقل الى الفرد التالي	ما هو الأسلوب الرئيسي الذي قام به (اسم الفرد) للحصول على عمل أو تأسيس مصلحة خاصة؟ ١ سجل في مكتب العمل ٢ زار مؤسسات حكومية للاستفسار عن فرص عمل ٣ راجع أصحاب عمل مباشرة ٤ أعلن عبر وسائل الاعلام ٥ سأل مساعدة الأقارب و الأصدقاء ٦ استجاب لاعلان عمل في وسائل الاعلام ٧ طلب المساعدة المالية للبحث عن عمل أو بدء عمل تجاري ٨ البحث عن أراضى، مياتي، معدات، آلات لتستخدم لبدء أعمال تجارية أو زراعة ٩ التقدم بطلب تصريح أو ترخيص لبدء نشاط تجاري ١٠ أخرى ▶ LF٢٨	ما هو السبب الرئيسي لعدم بحث (اسم الفرد) عن عمل او لمحاولة تأسيس مصلحة خاصة خلال الاربعة اسابيع الماضية؟ ١ ينتظر العودة الى عمله السابق ٢ وجد عملاً و ينتظر المباشرة به لاحقاً (١، ٢) ▶ LF٢٨ ٣ ينتظر بدء موسم العمل ٤ عدم وجود وظائف ٥ لا يعرف كيف يبحث عن عمل ٦ لا يستطيع ان يجد عملاً مناسباً ٧ غير مؤهل علمياً او مهنياً ٨ الاجور منخفضة ٩ اسباب اجتماعية ١٠ اخرى (١٠-٣) ▶ LF٢٩	هل بحث (اسم الفرد) عن عمل او حاول تأسيس مصلحة خاصة بشكل جدي خلال الاربعة اسابيع الماضية؟ ١. نعم ▶ LF٢٧ ٢. لا ▶ LF٢٩	لو توفرت الى (اسم الفرد) فرصة عمل او تأسيس مصلحة خاصة خلال ال ٧ ايام الماضية او ال ١٥ يوماً اللاحقة من هذا اليوم، فهل سيكون (اسم الفرد) متاحاً او مستعداً للبدء بذلك؟ ١. نعم ▶ LF٢٧ ٢. لا ▶ LF٢٩	رقم تسلسل الفرد
الرمز	الرمز	الرمز	الرمز	الرمز	الرمز	
١						
٢						
٣						
٤						
٥						
٦						
٧						
٨						
٩						
١٠						
١١						
١٢						
١٣						
١٤						
١٥						
١٦						
١٧						
١٨						

٣. بيانات عن الغذاء

FN١

تعلمون بان الاسر تحصل على مواد حصة تموينية بشكل شهري لبعض المواد الغذائية، يرجى تحديد موعد آخر استلام للحصة التموينية لمادة "الطحين" و الكمية المستلمة بالوزن (كغم)؟ وأشهر الاستلام

للباحث: وهكذا يسأل عن مادة طحين الحنطة لباقي الأشهر السابقة، ثم ينتقل الباحث ويسأل بنفس الاسلوب للمادة الثانية ولكل شهر على حدة، وهكذا لباقي المواد حيث يسجل الباحث الكمية بالكغم في المكان المخصص لذلك. وفي حال اذا لم تستلم الأسرة حصتها خلال أي من الأشهر المحددة لاي مادة يسجل الرقم صفر (٠٠)، وإذا تعثر المستجيب ان يتذكر اذا تم استلام مادة معينة خلال أي من الأشهر لمادة ما يسجل الباحث الرقم ٩٨

المادة	١ طحين حنطة (كغم)	٢ رز (كغم)	٣ سكر (كغم)	٤ زيت نباتي (لتر)	٥ دهن نباتي (كغم)	٦ حليب اطفال مجفف (كغم)	٧ حدد	٨ حدد
الكمية المستلمة في شهر كانون الأول	...	...	...	...	...	...	...	...
عدد الأشهر المغطاة	...	...	...	...	...	...	...	...
الكمية المستلمة في شهر تشرين الثاني	...	...	...	...	...	...	...	...
عدد الأشهر المغطاة	...	...	...	...	...	...	...	...
الكمية المستلمة في شهر تشرين الأول	...	...	...	...	...	...	...	...
عدد الأشهر المغطاة	...	...	...	...	...	...	...	...
الكمية المستلمة في شهر أيلول	...	...	...	...	...	...	...	...
عدد الأشهر المغطاة	...	...	...	...	...	...	...	...
الكمية المستلمة في شهر آب	...	...	...	...	...	...	...	...
عدد الأشهر المغطاة	...	...	...	...	...	...	...	...
الكمية المستلمة في شهر تموز	...	...	...	...	...	...	...	...
عدد الأشهر المغطاة	...	...	...	...	...	...	...	...

## تابع بيانات عن الغذاء

تعلمون بان افراد الاسر يستهلكون مواد غذائية، ساطرح عليك بعضا من هذه المواد، فيرجى بعد ذكرى لها تحديد عدد الايام التي استهلك بها افراد الاسرة هذه المادة خلال ال ٧ ايام السابقة ليوم المقابلة (FN٢)، وفي حال وجود الاستهلاك في اي يوم يتم الاستمرار في السؤال عن المصدر الرئيسي للحصول على هذه المادة (FN٣)، وكذلك المصدر الثانوي ان وجد (FN٤).				
والسؤال يكون على النحو التالي: ما عدد الايام التي استهلك بها افراد الاسرة مادة « الخبز/الطحين» خلال السبعة ايام السابقة؟ وما هو المصدر الرئيسي للحصول على مادة «الخبز/الطحين؟ وما المصدر الثانوي ان وجد؟ ثم ينتقل الباحث ويسأل بنفس الاسلوب للمادة الثانية، وهكذا لباقي المواد حيث يسجل الباحث عدد الايام في المكان المخصص لذلك. اما في حال لم تستهلك الاسرة هذه المادة خلال ال ٧ ايام السابقة يسجل الرقم صفر (٠)، واذا تعثر المجيب ان يتذكر اذا تم استهلاك هذه المادة ام لا، يسجل الباحث الرقم ٨، وفي هذه الحالة يتم الانتقال مباشرة الى المادة الثانية دون السؤال عن المصدر.				
المادة	عدد الايام	١ الشراء من السوق ٢ الانتاج الذاتي ٣ مقايضة ببضائع او خدمات	٤ استعارة ٥ استلام كهدية ٦ بطاقة التموين	٧ الاغاثة ٨ مصادر اخرى
	FN٢	FN٣	FN٤	المصدر الثانوي للغذاء
١ الخبز / الطحين	<input type="text"/>	<input type="text"/>	<input type="text"/>	<input type="text"/>
٢ الرز	<input type="text"/>	<input type="text"/>	<input type="text"/>	<input type="text"/>
٣ المعكرونة	<input type="text"/>	<input type="text"/>	<input type="text"/>	<input type="text"/>
٤ الحبوب الاخرى / الحبوب، البرغل،....)	<input type="text"/>	<input type="text"/>	<input type="text"/>	<input type="text"/>
٥ البطاطا	<input type="text"/>	<input type="text"/>	<input type="text"/>	<input type="text"/>
٦ الفول / البقوليات	<input type="text"/>	<input type="text"/>	<input type="text"/>	<input type="text"/>
٧ اللحوم الحمراء (الغنم،الماعز، البقر)	<input type="text"/>	<input type="text"/>	<input type="text"/>	<input type="text"/>
٨ اللحوم البيضاء (الدواجن، السمك)	<input type="text"/>	<input type="text"/>	<input type="text"/>	<input type="text"/>
٩ السمن الحيواني، السمن، الزبدة، الزيوت النباتية	<input type="text"/>	<input type="text"/>	<input type="text"/>	<input type="text"/>
١٠ البيض	<input type="text"/>	<input type="text"/>	<input type="text"/>	<input type="text"/>
١١ الحليب	<input type="text"/>	<input type="text"/>	<input type="text"/>	<input type="text"/>
١٢ اللبن، الحين	<input type="text"/>	<input type="text"/>	<input type="text"/>	<input type="text"/>
١٣ الخضروات (البندورة...الخ)	<input type="text"/>	<input type="text"/>	<input type="text"/>	<input type="text"/>
١٤ الخضروات الاخرى (الخضراوات الورقية مثل الكرفس، الخس... الخ)	<input type="text"/>	<input type="text"/>	<input type="text"/>	<input type="text"/>
١٥ الفواكه (الموز، التفاح، البرتقال)	<input type="text"/>	<input type="text"/>	<input type="text"/>	<input type="text"/>
١٦ التمر	<input type="text"/>	<input type="text"/>	<input type="text"/>	<input type="text"/>
١٧ السكر، العسل	<input type="text"/>	<input type="text"/>	<input type="text"/>	<input type="text"/>
١٨ المعجنات (البسكويت، البقلاوة، الزلابيا)	<input type="text"/>	<input type="text"/>	<input type="text"/>	<input type="text"/>
١٩ الحلويات (الشوكولاتة، الحلوى...)	<input type="text"/>	<input type="text"/>	<input type="text"/>	<input type="text"/>
٢٠ المشروبات الغازية (بيسي، سفن اب ...)	<input type="text"/>	<input type="text"/>	<input type="text"/>	<input type="text"/>
٢١ المياه المعدنية	<input type="text"/>	<input type="text"/>	<input type="text"/>	<input type="text"/>
٢٢ المكسرات (الفسنق....)	<input type="text"/>	<input type="text"/>	<input type="text"/>	<input type="text"/>

### ٣. تابع بيانات عن الغذاء

ملاحظة: (ارسم دائرة حول رمز الاجابة الصحيحة)

FN٥	
هل كانت هناك اوقات كنت لا تملك ما يكفي من الغذاء او المال لشراء الغذاء خلال ال ٣٠ يوم الماضية؟	
لا ◀ انتقل الى قسم مصادر الدخل	نعم
٢	١

FN٦					
كم يوم إضطر أفراد أسرتك إلى "إستهلاك مواد غذائية منخفضة الجودة أو أرخص أي التحول إلى غذاء غير مفضل" بسبب انها لا تملك ما يكفي من الغذاء او المال خلال ال ٣٠ يوم الماضية؟					
يضع الباحث دائرة حول الاجابة التي تنطبق، وهكذا لبقية العبارات					
البنود	كل يوم	٦-٣ ايام اسبوعيا	١-٢ يوم اسبوعيا	أقل من يوم في الاسبوع	لا يحصل اطلاقا
١. إستهلاك مواد غذائية منخفضة الجودة أو أرخص أي التحول إلى غذاء غير مفضل	١	٢	٣	٤	٥
٢. إقتراض الغذاء من الأقارب والأصدقاء والجيران	١	٢	٣	٤	٥
٣. شراء المواد الغذائية بالأجل (الدين)	١	٢	٣	٤	٥
٤. بيع بعض المواد الغذائية التمرنية لشراء مواد غذائية أخرى	١	٢	٣	٤	٥
٥. استهلاك كمية أقل من الطعام ضمن وجبات الطعام	١	٢	٣	٤	٥
٦. خفض عدد الوجبات اليومية	١	٢	٣	٤	٥
٧. الحد من وجبات الأشخاص البالغين لتأمين حاجة الأطفال من الغذاء	١	٢	٣	٤	٥
٨. خفض إنفاق الأسرة لشراء مواد غذائية	١	٢	٣	٤	٥
٩. إرسال بعض أفراد الأسرة للعيش مع الأقارب أو مع غيرها من الأسر	١	٢	٣	٤	٥

ملاحظة: (ارسم دائرة حول رمز الاجابة الصحيحة)

IS٠	
هل انت او أي فرد من أفراد الاسرة مسجلون في شبكة الحماية الاجتماعية؟	
١. نعم	
٢. لا	
٣. لا اعرف	

### ٤. بيانات عن مصادر الدخل

IS١			
هل تلقى أي من افراد الأسرة دخل من "المصادر المذكورة في السؤال" خلال ال ٦ أشهر الماضية؟ وهكذا بالنسبة لباقي مصادر الدخل			
المصدر	نعم	لا	لا أعرف
١. التقاعد المدني	١	٢	٣
٢. التقاعد العسكري	١	٢	٣
٣. تقاعد موروث	١	٢	٣
٤. تقاعد الضمان الإجتماعي	١	٢	٣
٥. صناديق التقاعد الخاصة	١	٢	٣
٦. تخصيصات شبكة الحماية الاجتماعية	١	٢	٣
٧. المدفوعات في حالة الطوارئ	١	٢	٣
٨. مخصصات التدريب المهني	١	٢	٣
٩. المنح التعليمية	١	٢	٣

IS٢ هل تملك هذه الاسرة أو أحد أفرادها أيًا من المواد المبينة أدناه؟		IS٢ ما عدد... (السلعة المعمرة)... التي تملكها اسرتك أو أحد أفرادها؟	
وصف السلع المعمرة		لا	نعم
١	سيارة خاصة	٢	١
٢	دراجة هوائية	٢	١
٣	دراجة بخارية	٢	١
٤	طباخ غاز أو كهربائي أو نفطي	٢	١
٥	سخان ماء كهربائي أو غازي أو بالطاقة الشمسية أو نفطي	٢	١
٦	مدفأة نفطية أو غازية أو كهربائية	٢	١
٧	مروحة كهربائية	٢	١
٨	مبردة هواء	٢	١
٩	مكيف	٢	١
١٠	ثلاجة	٢	١
١١	مجدة	٢	١
١٢	براد ماء	٢	١
١٣	غسالة ملابس كهربائية	٢	١
١٤	غسالة الأواني	٢	١
١٥	مكنسة كهربائية	٢	١
١٦	مولدة كهربائية	٢	١
١٧	حاسوب شخصي	٢	١
١٨	بلاي ستيشن / العاب	٢	١
١٩	ستلايت	٢	١
٢٠	تلفزيون ملون أو ابيض واسود	٢	١
٢١	مسجل فيديو أو مشغل اقراص ليزرية	٢	١

## ٥. بيانات عن الخدمات والسكن

ملاحظة: (ارسم دائرة حول رمز الاجابة الصحيحة)

S٢	كم يستغرق الوصول الى مصدر الماء واحضار الماء والعودة الى المنزل؟
الرمز	
١	اقل من ساعة واحدة
٢	١ ساعة الى اقل من ٢ ساعة
٣	٢ ساعة الى اقل من ١٠ ساعات
٤	١٠ ساعات الى اقل من ٢٤ ساعة
٥	يوم كامل
٨	لا اعرف
	انتقل الى S٤ ◀

S١	ما هو المصدر الرئيس لمياه الشرب لدى اسرتك؟
الرمز	
١	شبكة عمومية ◀ S٣
٢	مياه معبئة ◀ S٤
٣	بئر/ نبع محمي
٤	مياه سطحية (نهر، جدول، بحيرة، سد، قناة ري)
٥	سيارة حوضية (صهريج)
٦	أخرى (حدد)

١. استثمار الأسرة

S٤	ما نوع وسيلة الصرف الصحي الرئيسية؟
	الرمز
١	شبكة مجاري عامة
٢	خزان داخلي
٣	حفرة امتصاصية مغطاة (مجرى مفتوح)
٤	مجرى عام ◀ S٦
٥	اخرى (حدد) ◀ S٦
٦	لا يوجد مرافق ◀ S٦

S٦	كيف تتخلصون من نفايات القمامة؟
	الرمز
١	جامعي القمامة من المسكن
٢	جامعي القمامة من اماكن اخرى
٣	حاويات عامة
٤	حرق او دفن ◀ S٨
٥	رميها في اماكن مكشوفة ◀ S٨
٦	اخرى (حدد) ◀ S٨

S٣	كم ساعة في اليوم يتوفر الماء عبر الشبكة العمومية؟
	الرمز
١	اقل من ساعة واحدة
٢	١ ساعة الى اقل من ٢ ساعة
٣	٢ ساعة الى اقل من ١٠ ساعات
٤	١٠ ساعات الى اقل من ٢٤ ساعة
٥	يوم كامل
٨	لا اعرف

S٥	اين مكان المرفق الصحية؟
	الرمز
١	داخل الوحدة السكنية خاص للأسرة
٢	داخل الوحدة السكنية ومشارك
٣	خارج الوحدة السكنية خاص للأسرة
٤	خارج الوحدة السكنية ومشارك
٥	لا توجد مرافق/ في العراء

S٧	ما هو عدد مرات جمع النفايات في منطقتك؟
	الرمز
١	لا تجمع النفايات في هذه المنطقة
٢	عدة مرات في السنة
٣	مرة في الاسبوعين
٤	مرة او مرتين في الاسبوع
٥	ثلاث مرات في الاسبوع
٦	يوم بعد يوم
٧	كل يوم
٨	لا اعرف

S١١		S١٠	S٩	S٨			
كيف يمكنك ان تصف مدى الاستقرار في مصدر الشبكة العمومية للكهرباء خلال الشهر الماضي؟ (ارسم دائرة حول رمز الاجابة الصحيحة) الرمز				ما هي المصادر الرئيسية للطاقة الكهربائية حسب توفرها؟			
١	٢			١	٢	٣	
١	انقطاعات يومية اكثر من ١٢ ساعة في اليوم	كم كان المعدل اليومي لعدد ساعات الطاقة الكهربائية المجهزة خلال ال ٧ ايام الماضية؟ ساعة / يوم	كم عدد الايام التي استخدمت الاسرة فيها (اسم المصدر) خلال ال ٧ ايام الماضية؟ (إذا "صفر" انتقل المصدر التالي) يوم/ اسبوع	الشبكة العمومية	يرجى ترتيبها حسب الاهمية	اسم المصدر الاول:.....	
٢	انقطاعات يومية اكثر من ثلاث ساعات ولغاية ١٢ ساعة في اليوم			مولدات مشتركة	اسم المصدر الثاني:.....		
٣	انقطاعات يومية لغاية ثلاث ساعات في اليوم			مولدات خاصة	اسم المصدر الثالث:.....		
٤	انقطاعات اسبوعية من ٤ الى ٦ ايام في الاسبوع			لا يوجد كهرباء..... S١٢ ◀ ٤			
٥	انقطاع من وقت لآخر حتى ثلاث مرات في الشهر						
٦	لا يوجد انقطاع في التيار						

S١٣		S١٢						
كم من الوقت تقديرياً يستغرق الوصول الى (اسم المرفق مثلا مركز الرعاية الصحية) باستخدام (اسم وسيلة الانتقال المستخدمة)؟ وهكذا للمرافق الأخرى		ما هي واسطة النقل الرئيسية للوصول إلى أقرب مركز للرعاية الصحية الأولية؟ هل هي مشياً، ام بسيارة خاصة، ام بسيارة عامة، ام بدراجة هوائية، ام باي وسيلة اخرى؟ ويستمر الباحث في استيفاء بيانات السؤال S١٣ المتعلق بالوقت المستغرق للوصول الى هذا المرفق، وهكذا بالنسبة الى المرافق الصحية الأخرى الواردة في البنود ١_٦، ويضع الباحث دائرة حول رمز الاجابة التي تنطبق لكل مرفق، ويستمر الى سؤال S١٣. (ارسم دائرة حول رمز الاجابة الصحيحة)						
ساعة	دقيقة	أخرى	دراجة هوائية	سيارة عامة	سيارة خاصة	مشياً	البنود	
_____	_____	٥	٤	٣	٢	١	الرعاية الصحية الأولية	
_____	_____	٥	٤	٣	٢	١	مستشفى حكومي	
_____	_____	٥	٤	٣	٢	١	مستشفى خاص	
_____	_____	٥	٤	٣	٢	١	مركز صحي حكومي	
_____	_____	٥	٤	٣	٢	١	عيادة، مجمع طبي خاص	
_____	_____	٥	٤	٣	٢	١	صيدلية	

S١٤	
لمن تلجأون بشكل رئيسي عندما يصاب أحد أفراد الأسرة بالمرض؟ (ارسم دائرة حول رمز الاجابة الصحيحة)	
١	مركز للرعاية الصحية الأولية
٢	مستشفى حكومي
٣	مستشفى خاص
٤	مركز صحي حكومي
٥	عيادة، مجمع طبي خاص
٦	صيدلية
٧	أخرى (حدد)

S١٥	
هل لدى جميع أفراد الأسرة تأمين صحي، ام ان البعض فقط له تأمين صحي، ام لا احد في الاسرة له تأمين صحي؟ (ارسم دائرة حول رمز الاجابة الصحيحة)	
١	نعم، جميع أفراد الأسرة لهم تأمين صحي
٢	نعم، بعض أفراد الأسرة لهم تأمين صحي
٣	لا احد في الاسرة له تأمين صحي
٨	لا أعرف



S١٦												
هل يشكل عدم القدرة المالية على تحمل النفقات عائق لأي فرد من أفراد أسرتك من السعي للحصول على خدمات طبية في مركز للرعاية الأولية (S١٦a)؟												
البياحث: يسأل بنفس الطريقة بالنسبة للعائق الثاني وحتى العائق الأخير رقم ١١، ثم وينفس الأسلوب ينتقل للسؤال عن عوائق الحصول على خدمات من المستشفى الحكومي (S١٦b) وهكذا بالنسبة إلى الخدمات الصحية الأخرى. (ارسم دائرة حول رمز الإجابة الصحيحة)												
العوائق	S١٦a		S١٦b		S١٦c		S١٦d		S١٦e		S١٦f	
	لا	نعم	لا	نعم	لا	نعم	لا	نعم	لا	نعم	لا	نعم
عدم القدرة على تحمل النفقات	٢	١	٢	١	٢	١	٢	١	٢	١	٢	١
صعوبة تأمين وسيلة النقل	٢	١	٢	١	٢	١	٢	١	٢	١	٢	١
عدم توفر طبية / ممرضة	٢	١	٢	١	٢	١	٢	١	٢	١	٢	١
عدم توفر طبيب	٢	١	٢	١	٢	١	٢	١	٢	١	٢	١
عدم توفر المعدات الطبية	٢	١	٢	١	٢	١	٢	١	٢	١	٢	١
عدم الشعور بالأمان هناك	٢	١	٢	١	٢	١	٢	١	٢	١	٢	١
عدم الشعور بالأمان بالذهاب الى هناك	٢	١	٢	١	٢	١	٢	١	٢	١	٢	١
تم رفض تقديم الخدمات الطبية لي هناك في الماضي	٢	١	٢	١	٢	١	٢	١	٢	١	٢	١
عدم الثقة بمؤهلات موظفي الخدمات الطبية العامة	٢	١	٢	١	٢	١	٢	١	٢	١	٢	١
لدي تجربة سيئة سابقة في المركز الصحي	٢	١	٢	١	٢	١	٢	١	٢	١	٢	١
إغلاق الطرق	٢	١	٢	١	٢	١	٢	١	٢	١	٢	١

S١٧ هل واجه أي فرد من أسرتك ان بعض ممتلكاته الشخصية او ماله قد سرقت مع العنف مثل (الهاتف الخليوي، الملابس، كاميرا، المحفظة، المجوهرات، الخ) (المشكلة رقم ١) خلال ال ٦ أشهر الماضية؟	الرمز (١)	الرمز (٢)	S١٨ هل اشتكيتم الى اي سلطة، او قدمتم شكوى رسمية؟		S١٩ لماذا لم تقدم شكوى؟	S٢٠ لمن تفضلون اللجوء في حال تعرض اي من افراد الاسرة الى مثل (اسم الحالة او المشكلة)؟
			نعم	لا		
للبحث: اذا كانت الاجابة نعم الرمز ١ استمر في استيفاء بيانات السؤال S١٨ واذا كانت الاجابة لا الرمز ٢ انتقل الى الحالة (المشكلة) التالية. وهكذا بالنسبة للمشكلات الاخرى						
الحالات (المشكلات)	نعم	لا				
١ بعض الممتلكات الشخصية او المال قد سرقت مع العنف مثل الهاتف الخليوي، الملابس، كاميرا، المحفظة، المجوهرات.. الخ	١	٢	١	٢		
٢ بعض الممتلكات الشخصية او المال قد سرقت دون عنف مثل الهاتف الخليوي، الملابس، كاميرا، المحفظة، المجوهرات.. الخ	١	٢	١	٢		
٣ شخص ما فتح باب او نافذة في المنزل بالقوة، او حاول الدخول من دون اذن	١	٢	١	٢		
٤ الاصابة بجروح او القتل بسبب انفجار ناجم عن عملية انتحارية او ما شابه ذلك	١	٢	١	٢		
٥ سرقة السيارة او بعض اجزاء منها مثل اطارات، ستيريو، البطارية، الخ	١	٢	١	٢		
٦ الاعتداء او المضايقة لاسباب سياسية او عرقية او دينية	١	٢	١	٢		

اذا كانت جميع اجابات السؤال S١٧ هي (لا) انتقل الى السؤال S٢٢

S٢١ هل قام أي من أفراد اسرتك "بالذهاب لشراء البقالة من أماكن مختلفة عن المعتاد" تجنباً للخطر، خلال ال ٦ أشهر الماضية؟ وهكذا بالنسبة لباقي حالات تجنب الخطر	نعم	لا	لا أعرف	S٢٢ هل أنت وأسرتك تشعرون بان حياتكم اليومية غير امنة جدا، ام انها امنة، ام انها امنة وغير امنة، ام انها امنة جدا؟	
				(ارسم دائرة حول رمز الاجابة الصحيحة)	الرمز
(ارسم دائرة حول رمز الاجابة التي تنطبق وهكذا لبقية الحالات)					
ذهبت لشراء البقالة من أماكن مختلفة عن المعتاد	١	٢	٣	غير امن جدا	١
الانتقال من قرية / حي لآخر	١	٢	٣	غير امنة	٢
عدم الذهاب الى المدرسة	١	٢	٣	امنة و غير امنة	٣
عدم الذهاب الى العمل	١	٢	٣	امنة	٤
تغيير الطريق المعتاد للذهاب الى المدرسة او العمل	١	٢	٣	امنة جدا	٥
تجنب المشي وحيداً في الشارع	١	٢	٣	لا اعرف	٨

HOU ٢ ما نوع مواد البناء الغالبية للجدران الخارجية؟	
الرمز	(ارسم دائرة حول رمز الاجابة الصحيحة)
١	طابوق
٢	حجر
٣	بلوك اسمنتي
٤	كتل من البناء الجاهز
٥	طين/حجر وطين
٦	الواح معدنية(جيبكو)
٧	الواح خشبية
٨	اخرى (حدد).....

HOU ١ ما نوع المسكن؟	
الرمز	(ارسم دائرة حول رمز الاجابة الصحيحة)
١	دار
٢	شقة
٣	صريفة او كوخ
٤	خيمة او بيت شعر
٥	كرفان
٦	اخرى (حدد).....

HOU ٤ أ. ما مقدار الايجار الشهري الفعلي؟ الف دينار عراقي	
ب. ما مقدار الايجار الشهري التقديري؟ الف دينار عراقي	
HOU ٥ ما العدد الكلي لغرف المسكن؟	
HOU ٦ ما عدد غرف النوم في المسكن؟	
HOU ٧ ما عدد غرف النوم المشتركة مع اسر اخرى في المسكن؟	

HOU ٣ ما حيازة المسكن؟	
الرمز	(ارسم دائرة حول رمز الاجابة الصحيحة)
١	مملوك دون دفع اقساط
٢	مملوك مع دفع اقساط
٣	مستأجر
٤	مقابل عمل
٥	اخرى

AS ١ سأقرأ عليك بعض العبارات التي تتعلق بتقييم بعض الخدمات في منطقتك، ارجو وبعد قرأنتي لكل منها ان تخبريني عن تقييمك لها. هل (الخدمات التعليمية) في منطقتكم تعتبر سيئة جداً، سيئة، جيدة، جيدة جداً؟ الباحث: استمر في طرح السؤال بنفس الاسلوب لباقي الخدمات (ارسم دائرة حول رمز الاجابة الصحيحة)						
الخدمات	سيئة جداً	سيئة	ليست سيئة ولا جيدة	جيدة	جيدة جداً	لا اعرف
الخدمات التعليمية	١	٢	٣	٤	٥	٨
خدمة توفر مياه الشرب	١	٢	٣	٤	٥	٨
خدمة توفر الصرف الصحي	١	٢	٣	٤	٥	٨
خدمة التخلص من النفايات	١	٢	٣	٤	٥	٨
خدمة شبكة الكهرباء	١	٢	٣	٤	٥	٨
خدمات العناية الصحية العامة	١	٢	٣	٤	٥	٨
جودة نظام العدالة	١	٢	٣	٤	٥	٨

SC١ ساقراً عليك بعض العبارات، يرجى وبعد الانتهاء من قراءتي لكل منها ان تخبرني ان كنت توافق بشدة، توافق، لا توافق، لا توافق بشدة عليها، وذلك على النحو التالي: في رأيك هل توافق بشدة، توافق، لا توافق، لا توافق بشدة على أن (معظم الناس في هذه المنطقة صادقين ويمكن أن تثق بهم)؟ (ارسم دائرة حول رمز الاجابة الصحيحة)				
الحالة	أوافق بشدة	أوافق	لا أوافق	لا أوافق بشدة
معظم الناس في هذه المنطقة صادقين ويمكن أن تثق بهم.	١	٢	٣	٤
الناس دائماً مهتمة في مصالحهم الخاصة فقط.	١	٢	٣	٤
أعضاء هذه المنطقة جديرة بالثقة أكثر من غيرها.	١	٢	٣	٤
في هذه المنطقة على المرء أن يكون في حالة تأهب ويمكن أن يتم استغلالك من قبل أي شخص	١	٢	٣	٤
إذا كانت لديك مشكلة، هناك دائماً شخص لمساعدتك	١	٢	٣	٤
معظم الناس في هذه المنطقة هم على استعداد للمساعدة إذا كنت في حاجة إليهم	١	٢	٣	٤
أنا وكل أفراد أسرتي نشعر بأننا مقبولين كأعضاء في هذه المنطقة.	١	٢	٣	٤
الريف: إذا فقدت واحداً أو أكثر من الماشية، هل سيساعدك شخص من المنطقة في البحث عنه أو أن يعيده لك.	١	٢	٣	٤
الحضر: إذا سقطت محفظتك أو محفظة أي فرد في المنطقة، وسألت عنها: هل يعيدها الشخص الذي وجدها إليك.	١	٢	٣	٤

PR١ ساذكر لك بعض الخدمات العامة، فارجو وبعد قرأتها ان تقوم باختيار اهم ثلاث خدمات منها ترى ضرورة تحسين جودتها، وترتيب هذه الخدمات الثلاث حسب اولويات تنفيذها كاولوية أولى ثم الاولوية الثانية ثم الاولوية الثالثة؟		
الباحث: ابدء بقراءة الخدمات بشكل يستطيع المستجيب متابعتها لك		
١	نظام الرعاية الصحية	الاولوية الاولى:.....
٢	التعليم	الاولوية الثانية:.....
٣	الماء	الاولوية الثالثة:.....
٤	الكهرباء	
٥	الأمن	
٦	العدالة	
٧	تصريف النفايات	
٨	الصرف الصحي	

SC٣ هل أرسل أي من الأقارب الذين يعيشون في الخارج المال لأسرتك بانتظام، او احياناً، او لمرة واحدة، ام لم يرسلوا ابداً خلال ال ٦ أشهر الماضية؟ الباحث: اذا لم يوجد اقارب للاسرة خارج العراق ضع دائرة حول الرمز ٥ (ارسم دائرة حول رمز الاجابة الصحيحة)	
الرمز	
١	نعم، بانتظام
٢	نعم، أحياناً
٣	نعم، مرة واحدة
٤	لا، أبداً
٥	لا يوجد أقارب
٨	لا اعرف







## ٢. استمارة الانفاق

البيانات سرية بموجب الإحصاء رقم ٢١ لسنة ١٩٧٢ المعدل

## رقم العنقود

رقم العنقود	١	٢	٣	٤	٥	٦	٧	٨	٩	١٠	١١	١٢	١٣	١٤	١٥
المحافظة:	المحافظة:	القضاء:	الناحية:	البيئية: حضر ٢ ريف	اسم الحي/ المقاطعة:	اسم المحلة/ القرية:	رقم البلوك:	رقم تعداد المبنى	رقم المسكن في البلوك	عدد الاسر في المسكن	رقم تسلسل الاسرة في العنقود	مجموع افراد الاسرة	رقم الهاتف (ان وجد)	رقم الفريق	اسم رئيس الاسرة:

## زيارات الباحث الميداني

الزيارة النهائية	٣	٢	١	التاريخ
يوم	.....	.....	.....	اسم الباحث
شهر	.....	.....	.....	النتيجة*
سنة رمز الباحث	.....	.....	.....	الزيارة التالية: التاريخ:
				الوقت:

## نتيجة الزيارة\*

١. تمت المقابلة	٤. الاسرة رفضت المقابلة	٧. المسكن خالي او مغلق
٢. تمت المقابلة جزئياً	٥. الاسرة ليست في البيت	٨. اخرى (حدد)
٣. تمت المقابلة بشكل كامل أو جزئي والمعلومات غير مفيدة	٦. لم يعثر على المسكن	

البيانات	المدقق المكتبي	المشرف المحلي	الباحث الميداني
الاسم:	الاسم:	الاسم:	الاسم:
التاريخ:	التاريخ:	التاريخ:	التاريخ:
للباحث: إذا استخدمت استمارة اضافية ضع إشارة X في هذا الشكل			

اليوم # ١		القسم الاول: الإتفاق اليومي على المواد الغذائية والسلع غير الغذائية المتكررة						
تملأ من قبل الباحث من دفتر التسجيل اليومي للأسرة				عدد الأسطر المستوفاة لهذه الصفحة				
ملاحظات	١٤ المصدر ١. انفاق نقدي ٢. هبات وتبرعات من أسر أخرى ٣. هبات وتبرع من خارج القطاع الأسري ٤. مقايضة مع مادة البطاقة التموينية ٥. مقايضة مع مادة / خدمة أخرى ٦. دفعة مقابل عمل ٧. من إنتاج ذاتي ٨. أخرى تذكر بعد رمز الاجابة	١٣ الكمية الكلية (محوّلة الى وحدة قياسية) وحدة القياس ١. كيلوغرام ٢. لتر ٣. عدد ٤. بدون وحدة قياس		١٢ القيمة الحقيقية او التقديرية		١١ رمز المادة	الوصف (مفصلاً قدر الامكان)	رقم
		الكمية	الوحدة	الف دينار	دينار			
								١
								٢
								٣
								٤
								٥
								٦
								٧
								٨
								٩
								١٠
								١١
								١٢
								١٣
								١٤
								١٥
								١٦
								١٧
								١٨
								١٩
								٢٠ المجموع



اليوم # ١		القسم الاول: الإتفاق اليومي على المواد الغذائية والسلع غير الغذائية المتكررة					عدد الأسطر المستوفاة لهذه الصفحة			
ملاحظات		١٤		١٣		١٢		١١		
		المصدر ١. انفاق نقدي ٢. هبات وتبرعات من أسر أخرى ٣. هبات وتبرع من خارج القطاع الاسري ٤. مقايضة مع مادة البطاقة التموينية ٥. مقايضة مع مادة / خدمة أخرى ٦. دفعة مقابل عمل ٧. من انتاج ذاتي ٨. أخرى تذكر بعد رمز الاجابة		الكمية الكلية (محوّلة الى وحدة قياسية) وحدة القياس ١. كيلوغرام ٢. لتر ٣. عدد ٤. بدون وحدة قياس		القيمة الحقيقية او التقديرية		رمز المادة		رقم
		الكمية	الوحدة	الف دينار	دينار			الوصف (مفصلاً قدر الامكان)		
									٢١	
									٢٢	
									٢٣	
									٢٤	
									٢٥	
									٢٦	
									٢٧	
									٢٨	
									٢٩	
									٣٠	
									٣١	
									٣٢	
									٣٣	
									٣٤	
									٣٥	
									٣٦	
									٣٧	
									٣٨	
									٣٩	
								المجموع	٤٠	

عدد الاسطر المستوفاة لليوم الأول: \_\_\_\_\_

اليوم # ٢		القسم الاول: الإنفاق اليومي على المواد الغذائية والسلع غير الغذائية المتكررة					
		تملء من قبل الباحث من دفتر التسجيل اليومي للأسرة					
		عدد الأسطر المستوفاة لهذه الصفحة					
ملاحظات	١٤	١٣		١٢		١١	رقم
		الكمية الكلية (محوّلة الى وحدة قياسية)	وحدة القياس	القيمة الحقيقية او التقديرية			
	المصدر ١. انفاق نقدي ٢. هبات وتبرعات من اسر اخرى ٣. هبات وتبرع من خارج القطاع الاسري ٤. مقايضة مع مادة البطاقة التموينية ٥. مقايضة مع مادة / خدمة اخرى ٦. دفعة مقابل عمل ٧. من انتاج ذاتي ٨. اخرى تذكر بعد رمز الاجابة	١. كيلوغرام ٢. لتر ٣. عدد ٤. بدون وحدة قياس	الكمية	الوحدة	الف دينار	دينار	الوصف (مفصلاً قدر الامكان)
							١
							٢
							٣
							٤
							٥
							٦
							٧
							٨
							٩
							١٠
							١١
							١٢
							١٣
							١٤
							١٥
							١٦
							١٧
							١٨
							١٩
							٢٠ المجموع

اليوم # ٢		القسم الاول: الإتفاق اليومي على المواد الغذائية والسلع غير الغذائية المتكررة					
تملأ من قبل الباحث من دفتر التسجيل اليومي للأسرة			عدد الأسطر المستوفاة لهذه الصفحة				
ملاحظات	١٤ المصدر ١. انفاق نقدي ٢. هبات وتبرعات من أسر أخرى ٣. هبات وتبرع من خارج القطاع الاسري ٤. مقايضة مع مادة البطاقة التموينية ٥. مقايضة مع مادة / خدمة أخرى ٦. دفعة مقابل عمل ٧. من انتاج ذاتي ٨. أخرى تذكر بعد رمز الاجابة	١٣ الكمية الكلية (محوّلة الى وحدة قياسية) وحدة القياس ١. كيلوغرام ٢. لتر ٣. عدد ٤. بدون وحدة قياس		١٢ القيمة الحقيقية او التقديرية		١١ رمز المادة	رقم الوصف (مفصلاً قدر الامكان)
		الكمية	الوحدة	الف دينار	دينار		
							٢١
							٢٢
							٢٣
							٢٤
							٢٥
							٢٦
							٢٧
							٢٨
							٢٩
							٣٠
							٣١
							٣٢
							٣٣
							٣٤
							٣٥
							٣٦
							٣٧
							٣٨
							٣٩
							المجموع ٤٠

عدد الاسطر المستوفاة لليوم الثاني: \_\_\_\_\_

اليوم # ٣		القسم الاول: الإتفاق اليومي على المواد الغذائية والسلع غير الغذائية المتكررة					
تملأ من قبل الباحث من دفتر التسجيل اليومي للأسرة			عدد الأسطر المستوفاة لهذه الصفحة				
ملاحظات	١٤ المصدر ١ انفاق نقدي ٢ هبات وتبرعات من اسر اخرى ٣ هبات وتبرع من خارج القطاع الاسري ٤ مقايضة مع مادة البطاقة التموينية ٥ مقايضة مع مادة / خدمة أخرى ٦ دفعة مقابل عمل ٧ من انتاج ذاتي ٨ أخرى تذكر بعد رمز الاجابة	١٣ الكمية الكلية (محوطة الى وحدة قياسية) وحدة القياس ١. كيلوغرام ٢. لتر ٣. عدد ٤. بدون وحدة قياس		١٢ القيمة الحقيقية او التقديرية		١١ رمز المادة	رقم الوصف (مفصلاً قدر الامكان)
		الكمية	الوحدة	الف دينار	دينار		
							١
							٢
							٣
							٤
							٥
							٦
							٧
							٨
							٩
							١٠
							١١
							١٢
							١٣
							١٤
							١٥
							١٦
							١٧
							١٨
							١٩
							٢٠ المجموع

اليوم # ٣		القسم الاول: الإنفاق اليومي على المواد الغذائية والسلع غير الغذائية المتكررة					
		تملء من قبل الباحث من دفتر التسجيل اليومي للأسرة				عدد الأسطر المستوفاة لهذه الصفحة	
ملاحظات	١٤ المصدر ١ انفاق نقدي ٢ هبات وتبرعات من اسر اخرى ٣ هبات وتبرع من خارج القطاع الاسري ٤ مقايضة مع مادة البطاقة التموينية ٥ مقايضة مع مادة / خدمة أخرى ٦ دفعة مقابل عمل ٧ من انتاج ذاتي ٨ أخرى تذكر بعد رمز الاجابة	١٣ الكمية الكلية (محوّلة الى وحدة قياسية) وحدة القياس ١. كيلوغرام ٢. لتر ٣. عدد ٤. بدون وحدة قياس		١٢ القيمة الحقيقية او التقديرية		١١ رمز المادة	رقم الوصف (مفصلاً قدر الامكان)
		الكمية	الوحدة	الف دينار	دينار		
							٢١
							٢٢
							٢٣
							٢٤
							٢٥
							٢٦
							٢٧
							٢٨
							٢٩
							٣٠
							٣١
							٣٢
							٣٣
							٣٤
							٣٥
							٣٦
							٣٧
							٣٨
							٣٩
							٤٠ المجموع

عدد الاسطر المستوفاة لليوم الثالث: \_\_\_\_\_

القسم الاول: الإتفاق اليومي على المواد الغذائية والسلع غير الغذائية المتكررة		اليوم # ٤						
تملء من قبل الباحث من دفتر التسجيل اليومي للأسرة				عدد الأسطر المستوفاة لهذه الصفحة				
ملاحظات	١٤ المصدر ١. انفاق نقدي ٢. هبات وتبرعات من أسر أخرى ٣. هبات وتبرع من خارج القطاع الاسري ٤. مقايضة مع مادة البطاقة التموينية ٥. مقايضة مع مادة / خدمة أخرى ٦. دفعة مقابل عمل ٧. من انتاج ذاتي ٨. أخرى تذكر بعد رمز الاجابة	١٣ الكمية الكلية (محولة الى وحدة قياسية) وحدة القياس ١. كيلوغرام ٢. لتر ٣. عدد ٤. بدون وحدة قياس		١٢ القيمة الحقيقية او التقديرية		١١ رمز المادة	الوصف (مفصلاً قدر الامكان)	رقم
		الكمية	الوحدة	الف دينار	دينار			
								١
								٢
								٣
								٤
								٥
								٦
								٧
								٨
								٩
								١٠
								١١
								١٢
								١٣
								١٤
								١٥
								١٦
								١٧
								١٨
								١٩
								٢٠ المجموع

اليوم # ٤		القسم الاول: الإنفاق اليومي على المواد الغذائية والسلع غير الغذائية المتكررة					
		تملء من قبل الباحث من دفتر التسجيل اليومي للأسرة				عدد الأسطر المستوفاة لهذه الصفحة	
ملاحظات	١٤ المصدر ١ انفاق نقدي ٢ هبات وتبرعات من أسر أخرى ٣ هبات وتبرع من خارج القطاع الاسري ٤ مقايضة مع مادة البطاقة التموينية ٥ مقايضة مع مادة / خدمة أخرى ٦ دفعة مقابل عمل ٧ من انتاج ذاتي ٨ أخرى تذكر بعد رمز الاجابة	١٣ الكمية الكلية (محوّلة الى وحدة قياسية) وحدة القياس ١. كيلوغرام ٢. لتر ٣. عدد ٤. بدون وحدة قياس		١٢ القيمة الحقيقية او التقديرية		١١ رمز المادة	رقم الوصف (مفصلاً قدر الامكان)
		الكمية	الوحدة	الف دينار	دينار		
							٢١
							٢٢
							٢٣
							٢٤
							٢٥
							٢٦
							٢٧
							٢٨
							٢٩
							٣٠
							٣١
							٣٢
							٣٣
							٣٤
							٣٥
							٣٦
							٣٧
							٣٨
							٣٩
							٤٠ المجموع

عدد الاسطر المستوفاة لليوم الرابع: \_\_\_\_\_

اليوم # ٥	القسم الاول: الإتفاق اليومي على المواد الغذائية والسلع غير الغذائية المتكررة						عدد الأسطر المستوفاة لهذه الصفحة	رقم
	تملأ من قبل الباحث من دفتر التسجيل اليومي للأسرة							
ملاحظات	١٤ المصدر ١. انفاق نقدي ٢. هبات وتبرعات من أسر أخرى ٣. هبات وتبرع من خارج القطاع الاسري ٤. مقايضة مع مادة البطاقة التموينية ٥. مقايضة مع مادة / خدمة أخرى ٦. دفعة مقابل عمل ٧. من انتاج ذاتي ٨. أخرى تذكر بعد رمز الاجابة	١٣ الكمية الكلية (محولة الى وحدة قياسية) وحدة القياس ١. كيلوغرام ٢. لتر ٣. عدد ٤. بدون وحدة قياس		١٢ القيمة الحقيقية او التقديرية		١١ رمز المادة	الوصف (مفصلاً قدر الامكان)	
		الكمية	الوحدة	الف دينار	دينار			
								١
								٢
								٣
								٤
								٥
								٦
								٧
								٨
								٩
								١٠
								١١
								١٢
								١٣
								١٤
								١٥
								١٦
								١٧
								١٨
								١٩
								٢٠ المجموع



القسم الاول: الإتفاق اليومي على المواد الغذائية والسلع غير الغذائية المتكررة		اليوم # ٥						
تملء من قبل الباحث من دفتر التسجيل اليومي للأسرة				عدد الأسطر المستوفاة لهذه الصفحة				
ملاحظات	١٤ المصدر ١ انفاق نقدي ٢ هبات وتبرعات من أسر أخرى ٣ هبات وتبرع من خارج القطاع الاسري ٤ مقايضة مع مادة البطاقة التموينية ٥ مقايضة مع مادة / خدمة أخرى ٦ دفعة مقابل عمل ٧ من انتاج ذاتي ٨ أخرى تذكر بعد رمز الاجابة	١٣ الكمية الكلية (محوّلة الى وحدة قياسية) وحدة القياس ١. كيلوغرام ٢. لتر ٣. عدد ٤. بدون وحدة قياس		١٢ القيمة الحقيقية او التقديرية		١١ رمز المادة	الوصف (مفصلاً قدر الامكان)	رقم
		الكمية	الوحدة	الف دينار	دينار			
								٢١
								٢٢
								٢٣
								٢٤
								٢٥
								٢٦
								٢٧
								٢٨
								٢٩
								٣٠
								٣١
								٣٢
								٣٣
								٣٤
								٣٥
								٣٦
								٣٧
								٣٨
								٣٩
							المجموع	٤٠
				عدد الاسطر المستوفاة لليوم الخامس:				

اليوم # ٦		القسم الاول: الإتفاق اليومي على المواد الغذائية والسلع غير الغذائية المتكررة						
تملأ من قبل الباحث من دفتر التسجيل اليومي للأسرة			عدد الأسطر المستوفاة لهذه الصفحة					
ملاحظات	١٤ المصدر ١. انفاق نقدي ٢. هبات وتبرعات من أسر أخرى ٣. هبات وتبرع من خارج القطاع الاسري ٤. مقايضة مع مادة البطاقة التموينية ٥. مقايضة مع مادة / خدمة أخرى ٦. دفعة مقابل عمل ٧. من انتاج ذاتي ٨. أخرى تذكر بعد رمز الاجابة	١٣ الكمية الكلية (محولة الى وحدة قياسية) وحدة القياس ١. كيلوغرام ٢. لتر ٣. عدد ٤. بدون وحدة قياس		١٢ القيمة الحقيقية او التقديرية		١١ رمز المادة	الوصف (مفصلاً قدر الامكان)	رقم
		الكمية	الوحدة	الف دينار	دينار			
								١
								٢
								٣
								٤
								٥
								٦
								٧
								٨
								٩
								١٠
								١١
								١٢
								١٣
								١٤
								١٥
								١٦
								١٧
								١٨
								١٩
								٢٠ المجموع

اليوم # ٦		القسم الاول: الإتفاق اليومي على المواد الغذائية والسلع غير الغذائية المتكررة					
تملء من قبل الباحث من دفتر التسجيل اليومي للأسرة				عدد الأسطر المستوفاة لهذه الصفحة			
ملاحظات	١٤ المصدر ١ انفاق نقدي ٢ هبات وتبرعات من أسر أخرى ٣ هبات وتبرع من خارج القطاع الاسري ٤ مقايضة مع مادة البطاقة التموينية ٥ مقايضة مع مادة / خدمة أخرى ٦ دفعة مقابل عمل ٧ من انتاج ذاتي ٨ أخرى تذكر بعد رمز الاجابة	١٣ الكمية الكلية (محوّلة الى وحدة قياسية) وحدة القياس ١. كيلوغرام ٢. لتر ٣. عدد ٤. بدون وحدة قياس		١٢ القيمة الحقيقية او التقديرية		١١ رمز المادة	رقم الوصف (مفصلاً قدر الامكان)
		الكمية	الوحدة	الف دينار	دينار		
							٢١
							٢٢
							٢٣
							٢٤
							٢٥
							٢٦
							٢٧
							٢٨
							٢٩
							٣٠
							٣١
							٣٢
							٣٣
							٣٤
							٣٥
							٣٦
							٣٧
							٣٨
							٣٩
							٤٠ المجموع

عدد الاسطر المستوفاة لليوم السادس: \_\_\_\_\_

اليوم # ٧		القسم الاول: الإتفاق اليومي على المواد الغذائية والسلع غير الغذائية المتكررة						
تملأ من قبل الباحث من دفتر التسجيل اليومي للأسرة			عدد الأسطر المستوفاة لهذه الصفحة					
ملاحظات	١٤ المصدر ١. انفاق نقدي ٢. هبات وتبرعات من أسر أخرى ٣. هبات وتبرع من خارج القطاع الاسري ٤. مقايضة مع مادة البطاقة التموينية ٥. مقايضة مع مادة / خدمة أخرى ٦. دفعة مقابل عمل ٧. من انتاج ذاتي ٨. أخرى تذكر بعد رمز الاجابة	١٣ الكمية الكلية (محوّلة الى وحدة قياسية) وحدة القياس ١. كيلوغرام ٢. لتر ٣. عدد ٤. بدون وحدة قياس		١٢ القيمة الحقيقية أو التقديرية		١١ رمز المادة	الوصف (مفصلاً قدر الامكان)	رقم
		الكمية	الوحدة	الف دينار	دينار			
								١
								٢
								٣
								٤
								٥
								٦
								٧
								٨
								٩
								١٠
								١١
								١٢
								١٣
								١٤
								١٥
								١٦
								١٧
								١٨
								١٩
								٢٠ المجموع

اليوم # ٧		القسم الاول: الإنفاق اليومي على المواد الغذائية والسلع غير الغذائية المتكررة					
		تملء من قبل الباحث من دفتر التسجيل اليومي للأسرة				عدد الأسطر المستوفاة لهذه الصفحة	
ملاحظات	١٤ المصدر ١ انفاق نقدي ٢ هبات وتبرعات من أسر أخرى ٣ هبات وتبرع من خارج القطاع الاسري ٤ مقايضة مع مادة البطاقة التموينية ٥ مقايضة مع مادة / خدمة أخرى ٦ دفعة مقابل عمل ٧ من انتاج ذاتي ٨ أخرى تذكر بعد رمز الاجابة	١٣ الكمية الكلية (محولة الى وحدة قياسية) وحدة القياس ١. كيلوغرام ٢. لتر ٣. عدد ٤. بدون وحدة قياس		١٢ القيمة الحقيقية او التقديرية		١١ رمز المادة	رقم الوصف (مفصلاً قدر الامكان)
		الكمية	الوحدة	الف دينار	دينار		
							٢١
							٢٢
							٢٣
							٢٤
							٢٥
							٢٦
							٢٧
							٢٨
							٢٩
							٣٠
							٣١
							٣٢
							٣٣
							٣٤
							٣٥
							٣٦
							٣٧
							٣٨
							٣٩
							٤٠ المجموع
						عدد الاسطر المستوفاة لليوم السابع:	

القسم الثاني: مصاريف على خدمات وسلع غير غذائية خلال الـ ٣٠ يوماً الماضية						
تاريخ البدء _ / _ / _			تاريخ الانتهاء _ / _ / _			
عدد الأسطر المستوفاة لهذه الصفحة [ ]						
٢١	٢٢	٢٣	٢٤	رمز المادة		
هل اشترت أو تسلمت دون مقابل نقدي أنت أو احد أفراد اسرتك... [مادة] خلال الـ ٣٠ يوماً السابقة لليوم الأول من المقابلة؟ ١. نعم ٢. لا ◀ المادة التالية	ما كمية [المادة] ... التي اشترتها أو اقتنتها اسرتك خلال الـ ٣٠ يوماً السابقة لليوم الأول من المقابلة؟	كم انفقت اسرتك أو ماهي القيمة التقديرية لجميع الكميات من هذه [المادة] المشتراة أو المستلمة خلال ٣٠ يوماً السابقة لليوم الأول من المقابلة	ما هو المصدر الرئيس لجميع هذه ... [المواد] المقتناة؟ ١. انفاق نقدي ٢. هبات وتبرعات من أسر أخرى ٣. هبات وتبرعات من خارج القطاع الأسري ٤. دفعة مقابل عمل ٥. من انتاج ذاتي ٦. أخرى تذكر بعد رمز الاجابة: -----	وصف المادة	الوحدة	الكمية
				ألف دينار	دينار	دينار
مستلزمات الأحذية						
٤١١١	مادة دهن وأصباغ الأحذية	--	[ ]	[ ]	[ ]	[ ]
٤١١٥	مواد صيانة الأحذية	--	[ ]	[ ]	[ ]	[ ]
٤١١٩	أخرى (قياطين ... الخ)	--	[ ]	[ ]	[ ]	[ ]
تصليح واستتجار الأحذية						
٤١٢٣	أجور صبغ وتصليح	--	[ ]	[ ]	[ ]	[ ]
٤١٢٧	أخرى (استتجار احذية ... الخ)	--	[ ]	[ ]	[ ]	[ ]
الكهرباء والماء						
٤١٤٠	كهرباء من الشبكة العمومية	--	[ ]	[ ]	[ ]	[ ]
٤١٤٥	كهرباء من المولدة المشتركة	--	[ ]	[ ]	[ ]	[ ]
٤١٤٧	اجور الماء الصافي	--	[ ]	[ ]	[ ]	[ ]
٤١٤٩	اجور الماء الخام	--	[ ]	[ ]	[ ]	[ ]
٤١٥٠	اجور المجاري	--	[ ]	[ ]	[ ]	[ ]
الغاز						
٤١٥١	الغاز السائل من المحطة	قنينة	[ ]	[ ]	[ ]	[ ]
٤١٥٧	الغاز السائل تجاري	قنينة	[ ]	[ ]	[ ]	[ ]
٤١٦٣	الغاز السائل بواسطة الانابيب	--	[ ]	[ ]	[ ]	[ ]
وقود ودهون المولدات الخاصة						
٤١٦٥	كاز من المحطة	لتر	[ ]	[ ]	[ ]	[ ]
٤١٦٧	كاز تجاري	لتر	[ ]	[ ]	[ ]	[ ]
٤١٧٣	زيوت المحركات	لتر	[ ]	[ ]	[ ]	[ ]
الوقود السائل						
٤١٨١	النفط الابيض من المحطة	لتر	[ ]	[ ]	[ ]	[ ]
٤١٨٣	النفط الابيض تجاري	لتر	[ ]	[ ]	[ ]	[ ]
٤١٩٠	مجموع الصفحة		[ ]	[ ]	[ ]	[ ]

القسم الثاني: مصاريف على خدمات وسلع غير غذائية خلال الـ ٣٠ يوماً الماضية						
عدد الأسطر المستوفاة لهذه الصفحة			تاريخ البدء	تاريخ الانتهاء		
٢١		٢٢	٢٣	٢٤		
رمز المادة	هل اشترت أو تسلمت دون مقابل نقدي انت أو احد افراد اسرتك... [مادة] خلال الـ ٣٠ يوماً السابقة لليوم الأول من المقابلة؟					
	١. نعم ٢. لا ◀ المادة التالية					
وصف المادة	الوحدة	الكمية	دينار	ألف دينار	ما هو المصدر الرئيس لجميع هذه ... [المواد] المقنتاة؟ ١. انفاق نقدي ٢. هبات وتبرعات من أسر أخرى ٣. هبات وتبرعات من خارج القطاع الأسري ٤. دفعة مقابل عمل من انتاج ذاتي ٦. أخرى تذكر بعد رمز الاجابة: -----	
الوقود الصلب						
٤٢١١	فحم	--				
٤٢٢٣	الخشب	--				
٤٢٣٥	مطال	--				
٤٢٤٧	أخرى(بقايا النباتات ، السعف ..الخ)	--				
الادوات الصغيرة واللواحق المتنوعة						
٤٢٥٩	الآلات اليدوية والمعدات (منشار ، مطرقة ، مناجل ، كرك ..الخ)	عدد				
٤٢٦١	سلالم أو درج	عدد				
٤٢٧٣	سكك للستائر	عدد				
٤٢٨٥	مصابيح كهربائية وفلورسانت	عدد				
٤٢٩٧	مصابيح يدوية	عدد				
٤٣٠٩	بطاريات جافة	عدد				
٤٣١١	أجهزة الانذار	عدد				
٤٣٢٣	المقايض والأقفال	عدد				
٤٣٢٩	أخرى (الادوات الصغيرة واللواحق المتنوعة...)	عدد				
٤٣٣٠	مجموع الصفحة					

القسم الثاني: مصاريف على خدمات وسلع غير غذائية خلال الـ ٣٠ يوماً الماضية																
تاريخ البدء _ / _ / _				تاريخ الانتهاء _ / _ / _												
عدد الأسطر المستوفاة لهذه الصفحة [ ]																
٢١	٢٢	٢٣	٢٤	رمز المادة												
هل اشترت أو تسلمت دون مقابل نقدي أنت أو احد أفراد اسرتك... [مادة] خلال الـ ٣٠ يوماً السابقة لليوم الأول من المقابلة؟				ما كمية [المادة] ... التي اشترتها أو اقتنتها اسرتك خلال الـ ٣٠ يوماً السابقة لليوم الأول من المقابلة؟				كم انفقت اسرتك أو ماهي القيمة التقديرية لجميع الكميات من هذه [المادة] المشتراة أو المستلمة خلال ٣٠ يوماً السابقة لليوم الأول من المقابلة				ما هو المصدر الرئيس لجميع هذه ... [المواد] المقتناة؟				
١. نعم ٢. لا ◀ المادة التالية				الكمية				دينار				ألف دينار				
وصف المادة				الوحدة												
السلع المنزلية غير المعمرة																
٤٣٣٥	صابون تموين	كغم	[ ]	[ ]	[ ]	[ ]	[ ]	[ ]	[ ]	[ ]	[ ]	[ ]	[ ]	[ ]	[ ]	[ ]
٤٣٤٧	صابون تجاري	كغم	[ ]	[ ]	[ ]	[ ]	[ ]	[ ]	[ ]	[ ]	[ ]	[ ]	[ ]	[ ]	[ ]	[ ]
٤٣٥٩	مساحيق الغسيل والتنظيف تموين	كغم	[ ]	[ ]	[ ]	[ ]	[ ]	[ ]	[ ]	[ ]	[ ]	[ ]	[ ]	[ ]	[ ]	[ ]
٤٣٦١	مساحيق الغسيل والتنظيف تجاري	كغم	[ ]	[ ]	[ ]	[ ]	[ ]	[ ]	[ ]	[ ]	[ ]	[ ]	[ ]	[ ]	[ ]	[ ]
٤٣٧٣	سوائل الغسيل والتنظيف	لتر	[ ]	[ ]	[ ]	[ ]	[ ]	[ ]	[ ]	[ ]	[ ]	[ ]	[ ]	[ ]	[ ]	[ ]
٤٣٨٥	قاصر	لتر	[ ]	[ ]	[ ]	[ ]	[ ]	[ ]	[ ]	[ ]	[ ]	[ ]	[ ]	[ ]	[ ]	[ ]
٤٣٩٧	معطر الجو	--	[ ]	[ ]	[ ]	[ ]	[ ]	[ ]	[ ]	[ ]	[ ]	[ ]	[ ]	[ ]	[ ]	[ ]
٤٤٠٩	منتجات تنظيف الزجاج	--	[ ]	[ ]	[ ]	[ ]	[ ]	[ ]	[ ]	[ ]	[ ]	[ ]	[ ]	[ ]	[ ]	[ ]
٤٤١١	مواد ضد الحشرات	--	[ ]	[ ]	[ ]	[ ]	[ ]	[ ]	[ ]	[ ]	[ ]	[ ]	[ ]	[ ]	[ ]	[ ]
٤٤٢٣	مياه مقطرة	--	[ ]	[ ]	[ ]	[ ]	[ ]	[ ]	[ ]	[ ]	[ ]	[ ]	[ ]	[ ]	[ ]	[ ]
٤٤٣٥	أدوات التنظيف والمكانس والماصات	--	[ ]	[ ]	[ ]	[ ]	[ ]	[ ]	[ ]	[ ]	[ ]	[ ]	[ ]	[ ]	[ ]	[ ]
٤٤٤٧	فرش التنظيف	--	[ ]	[ ]	[ ]	[ ]	[ ]	[ ]	[ ]	[ ]	[ ]	[ ]	[ ]	[ ]	[ ]	[ ]
٤٤٥٩	مناشف الأطباق	--	[ ]	[ ]	[ ]	[ ]	[ ]	[ ]	[ ]	[ ]	[ ]	[ ]	[ ]	[ ]	[ ]	[ ]
٤٤٦١	قماش مماسح الأرضيات	--	[ ]	[ ]	[ ]	[ ]	[ ]	[ ]	[ ]	[ ]	[ ]	[ ]	[ ]	[ ]	[ ]	[ ]
٤٤٧٣	المنتجات الورقية (فوط المائدة ، أكياس المكانس الكهربائية ، الأطباق)	--	[ ]	[ ]	[ ]	[ ]	[ ]	[ ]	[ ]	[ ]	[ ]	[ ]	[ ]	[ ]	[ ]	[ ]
٤٤٨٥	المواد الأخرى (عيدان الثقاب ، الشموع ، فتائل، شماعات الملابس ، الدبابيس، أبر الحياكة ، ابر التطريز ، كشتبانات ، خيط ، والخيط المقطول ، مسامير مطفاة الحريق ، القفازات المطاطية)	--	[ ]	[ ]	[ ]	[ ]	[ ]	[ ]	[ ]	[ ]	[ ]	[ ]	[ ]	[ ]	[ ]	[ ]
٤٤٩٠	مجموع الصفحة		[ ]	[ ]	[ ]	[ ]	[ ]	[ ]	[ ]	[ ]	[ ]	[ ]	[ ]	[ ]	[ ]	[ ]



القسم الثاني: مصاريف على خدمات وسلع غير غذائية خلال الـ ٣٠ يوماً الماضية						
تاريخ البدء _ / _ / _			تاريخ الانتهاء _ / _ / _			
عدد الأسطر المستوفاة لهذه الصفحة [ ]						
٢١	٢٢	٢٣	٢٤	رمز المادة		
هل اشترت أو تسلمت دون مقابل نقدي أنت أو احد أفراد اسرتك... [مادة] خلال الـ ٣٠ يوماً السابقة لليوم الأول من المقابلة؟	ما كمية [المادة] ... التي اشترتها أو اقتنتها اسرتك خلال الـ ٣٠ يوماً السابقة لليوم الأول من المقابلة؟	كم انفقت اسرتك أو ماهي القيمة التقديرية لجميع الكميات من هذه [المادة] المشتراة أو المستلمة خلال ٣٠ يوماً السابقة لليوم الاول من المقابلة	ما هو المصدر الرئيس لجميع هذه ... [المواد] المقتناة؟ ١. انفاق نقدي ٢. هبات وتبرعات من أسر أخرى ٣. هبات وتبرعات من خارج القطاع الأسري ٤. دفعة مقابل عمل من انتاج ذاتي ٥. أخرى تذكر بعد رمز الاجابة: -----	١. نعم ٢. لا ◀ المادة التالية	وصف المادة	الوحدة
<b>الخدمات المنزلية</b>						
						٤٤٩٧ اجور خادمة
						٤٥٠٩ اجور طبياح
						٤٥١١ اجور سائق
						٤٥٢٣ اجور فلاح
						٤٥٣٥ اجور مربية
						٤٥٤٧ اجور حارس
<b>منتجات طبية اخرى</b>						
						٤٥٦١ أدوات طبية (ترموتر، محاقن، بلاستر طبي، شاش، قطن.. الخ)
<b>المنتجات الصيدلانية</b>						
						٤٥٨٥ أدوية الأمراض المزمنة
						٤٥٩٧ أدوية الأمراض غير المزمنة
						٤٦٠٩ وسائل منع الحمل
						٤٦١٣ المنتجات الصيدلانية أخرى
<b>الوقود والزيوت لمعدات النقل الشخصي</b>						
					لتر	٤٦٤٧ كاز من المحطة
					لتر	٤٦٥٩ كاز تجاري
					لتر	٤٦٦١ زيوت المحركات من المحطة
					لتر	٤٦٧٣ زيوت المحركات تجاري
					--	٤٦٨٥ اخرى (ماء مقطر، انترفيز... الخ)
						٤٦٩٠ مجموع الصفحة

القسم الثاني: مصاريف على خدمات وسلع غير غذائية خلال الـ ٣٠ يوماً الماضية						
تاريخ البدء _ / _ / _			تاريخ الانتهاء _ / _ / _			
عدد الأسطر المستوفاة لهذه الصفحة [ ]						
٢١	٢٢	٢٣	٢٤	رمز المادة		
هل اشترت أو تسلمت دون مقابل نقدي أنت أو احد أفراد اسرتك... [مادة] خلال الـ ٣٠ يوماً السابقة لليوم الأول من المقابلة؟	ما كمية [المادة] ... التي اشترتها أو اقتنتها اسرتك خلال الـ ٣٠ يوماً السابقة لليوم الأول من المقابلة؟	كم انفقت اسرتك أو ماهي القيمة التقديرية لجميع الكميات من هذه [المادة] المشتراة أو المستلمة خلال ٣٠ يوماً السابقة لليوم الاول من المقابلة	ما هو المصدر الرئيس لجميع هذه ... [المواد] المقنتاة؟ ١. انفاق نقدي ٢. هبات وتبرعات من أسر أخرى ٣. هبات وتبرعات من خارج القطاع الأسري ٤. دفعة مقابل عمل ٥. من انتاج ذاتي ٦. أخرى تذكر بعد رمز الاجابة: -----	١. نعم ٢. لا ◀ المادة التالية	وصف المادة	الوحدة
صيانة واصلاح معدات النقل الشخصي						
٤٦٩٧				اصلاح المركبات (ميكانيكي، كهربائي ، سمكرة ، أدوات احتياطية ، بنجرجي)	--	[ ]
٤٧٠٩				غسل وتشحيم السيارات	--	[ ]
اجور خدمات النقل						
٤٧١١				نقل الركاب بالقطار	--	[ ]
٤٧٢٧				نقل الركاب جوا	--	[ ]
٤٧٣٥				نقل الركاب بحرا	--	[ ]
خدمات النقل الاخرى						
٤٧٥٩				اجور حمالية	--	[ ]
٤٧٦١				اجور مكاتب نقل الامتعة	--	[ ]
٤٧٧٣				عمولات وكلاء السفر	--	[ ]
خدمات البريد						
٤٧٨٥				نفقات البريد (طوابع ، طرود ، حوالات)	--	[ ]
٤٧٩٠				مجموع الصفحة		

القسم الثاني: مصاريف على خدمات وسلع غير غذائية خلال الـ ٣٠ يوماً الماضية						
تاريخ البدء ___/___/___			تاريخ الانتهاء ___/___/___			
عدد الأسطر المستوفاة لهذه الصفحة [ ]						
٢١	٢٢	٢٣	٢٤	رمز المادة		
هل اشترت أو تسلمت دون مقابل نقدي أنت أو احد أفراد اسرتك... [مادة] خلال الـ ٣٠ يوماً السابقة لليوم الأول من المقابلة؟  ١. نعم ٢. لا ◀ المادة التالية	ما كمية [المادة] ... التي اشترتها أو اقتنتها اسرتك خلال الـ ٣٠ يوماً السابقة لليوم الأول من المقابلة؟	كم انفقت اسرتك أو ماهي القيمة التقديرية لجميع الكميات من هذه [المادة] المشتراة أو المستلمة خلال ٣٠ يوماً السابقة لليوم الأول من المقابلة	ما هو المصدر الرئيس لجميع هذه ... [المواد] المقنتاة؟ ١. انفاق نقدي ٢. هبات وتبرعات من أسر أخرى ٣. هبات وتبرعات من خارج القطاع الأسري ٤. دفعة مقابل عمل ٥. من انتاج ذاتي ٦. أخرى تذكر بعد رمز الاجابة: -----	وصف المادة	الوحدة	الكمية
				الكمية	دينار	ألف دينار
<b>خدمات الهاتف والفاكس</b>						
٤٨٠٧	اجور نصب الهاتف	--	[ ]	[ ]	[ ]	[ ]
٤٨١٥	اجور الهاتف الارضي	--	[ ]	[ ]	[ ]	[ ]
٤٨٢٣	اجور المكالمات الهاتفية	--	[ ]	[ ]	[ ]	[ ]
٤٨٣١	بطاقة هاتف نقال	عدد	[ ]	[ ]	[ ]	[ ]
٤٨٣٩	كارت التريا	عدد	[ ]	[ ]	[ ]	[ ]
٤٨٤٧	خدمات التلغراف والفاكس والتلكس	--	[ ]	[ ]	[ ]	[ ]
٤٨٥٥	خدمات نقل المعلومات والانترنت	--	[ ]	[ ]	[ ]	[ ]
٤٨٦٣	خدمات الربط بشبكة الانترنت	--	[ ]	[ ]	[ ]	[ ]
٤٨٧١	نققات اتصالات سلكية ولاسلكية	--	[ ]	[ ]	[ ]	[ ]
٤٨٧٩	استنجاز الهواتف والفاكس	--	[ ]	[ ]	[ ]	[ ]
٤٨٨٧	خدمات الهاتف والفاكس اخرى	--	[ ]	[ ]	[ ]	[ ]
<b>الخدمات الثقافية</b>						
٤٩٠٥	قيمة تذاكر السينما والمسرح والحفلات الموسيقية	--	[ ]	[ ]	[ ]	[ ]
٤٩١٣	النققات على المتاحف والمكتبات	--	[ ]	[ ]	[ ]	[ ]
٤٩٢١	صالات عرض الاعمال الفنية والمعارض	--	[ ]	[ ]	[ ]	[ ]
٤٩٢٩	نققات زيارة الآثار التاريخية والحدائق العامة وحدائق الحيوانات	--	[ ]	[ ]	[ ]	[ ]
٤٩٣٧	استنجاز أشرطة فيديو و CD	--	[ ]	[ ]	[ ]	[ ]
٤٩٤٥	خدمات المصورين (صور شخصية ، تميمض الافلام ... الخ)	--	[ ]	[ ]	[ ]	[ ]
٤٩٥٣	الخدمات الثقافية الاخرى	--	[ ]	[ ]	[ ]	[ ]
٤٩٦٠	مجموع الصفحة		[ ]	[ ]	[ ]	[ ]

القسم الثاني: مصاريف على خدمات و سلع غير غذائية خلال الـ ٣٠ يوماً الماضية						
تاريخ البدء _ / _ / _			تاريخ الانتهاء _ / _ / _			
٢٤	٢٣	٢٢	٢١			
ما هو المصدر الرئيس لجميع هذه ... [المواد] المكتناة؟			هل اشترت او تسلمت دون مقابل نقدي انت او احد افراد اسرتك... [مادة] خلال الـ ٣٠ يوماً السابقة لليوم الأول من المقابلة؟			
١. انفاق نقدي			١. نعم			
٢. هبات وتبرعات من أسر أخرى			٢. لا ◀ المادة التالية			
٣. هبات وتبرعات من خارج القطاع الأسري			وصف المادة			
٤. دفعة مقابل عمل			الوحدة			
٥. من انتاج ذاتي			الكمية			
٦. أخرى تذكر بعد رمز الاجابة:			دينار			
ألف دينار			الكمية			
الادوات الكتابية ومواد الرسم						
					--	٤٩٧٩ الدفاتر والكراسات
					--	٤٩٨٧ الاقلام بكافة انواعها
					--	٤٩٩٥ مبراة وممحاة
					--	٥٠٠٣ اوراق الكربون والاشرطة
					--	٥٠١١ الكابسات والدبابيس الخاصة بالكابسات ودبابيس الرسم
					--	٥٠١٩ مقصات الورق
					--	٥٠٢٧ صمغ
					--	٥٠٣٥ مشابك الاوراق
					--	٥٠٤٣ مواد الرسم والطلاء واقمشة الرسم (الورق ، الألواح ، الاصباغ الشمعية والباستيل والمائية والفرش)
					--	٥٠٥١ أخرى (المساطر ، الادوات الهندسية ، الطباشير ، حافظه أقلام ... الخ)
اجور الحضانه						
					--	٥٠٧٣ اجور حضانه
					--	٥٠٧٧ اجور روضة
					--	٥٠٨١ مصاريف حضانه وروضة
العناية الشخصية						
					--	٥١٠٧ اجور حلاقة رجالية
					--	٥١١٥ اجور حلاقة نسائية
					--	٥١٢٣ اجور حمام
					--	٥١٣١ اجور الساونا والمساج
					--	٥١٣٩ العناية الشخصية الأخرى
						٥١٤٠ مجموع الصفحة

القسم الثاني: مصاريف على خدمات وسلع غير غذائية خلال الـ ٣٠ يوماً الماضية						
تاريخ البدء _ / _ / _			تاريخ الانتهاء _ / _ / _			
٢١		٢٢		٢٣		٢٤
هل اشترت او تسلمت دون مقابل نقدي انت او احد افراد اسرتك... [مادة] خلال الـ ٣٠ يوماً السابقة لليوم الأول من المقابلة؟		ما كمية [المادة] ... التي اشترتها أو اقتنتها اسرتك خلال الـ ٣٠ يوماً السابقة لليوم الأول من المقابلة؟		كم انفقت اسرتك أو ماهي القيمة التقديرية لجميع الكميات من هذه [المادة] المشتراة او المستلمة خلال ٣٠ يوماً السابقة لليوم الاول من المقابلة		ما هو المصدر الرئيس لجميع هذه ... [المواد] المقنتاة؟ ١. انفاق نقدي ٢. هبات وتبرعات من أسر أخرى ٣. هبات وتبرعات من خارج القطاع الأسري ٤. دفعة مقابل عمل من انتاج ذاتي ٥. أخرى تذكر بعد رمز الاجابة: ----- -----
١. نعم ٢. لا ◀ المادة التالية		الكمية		دينار		ألف دينار
وصف المادة		الوحدة				
<b>جمع القمامة والنفايات</b>						
٥١٤٣	اجور جمع القمامة والنفايات (تسليك المجاري... الخ)	--				
<b>خدمات اخرى متعلقة بالمسكن</b>						
٥١٤٦	خدمات اخرى (حراسة ، صيانة مصاعد... الخ)	--				
<b>اجهزة اخرى ومنتجات معدة للعناية الشخصية</b>						
٥١٥٣	اجهزة غير كهربائية (أدوات الحلاقة ، ماكينة حلاقة ، مقصات ، مبرد ، فرش أسنان ، مشط ... الخ)	--				
٥١٦١	مواد النظافة الشخصية (صابون حمام طبي ، كريم حلاقة ، معجون أسنان ... الخ)	--				
٥١٦٩	منتجات التجميل (أحمر الشفاه ، طلاء الأظافر ، معطر الجسم ، العطور والروائح)	--				
٥١٧٧	منتجات اخرى (ورق حمام ، مناديل ورقية ، مناديل صحية ، حفاظات للأطفال ... الخ)	--				
٥١٨٠	مجموع الصفحة					
عدد الاسطر المستوفاة للقسم الثاني: _____						

القسم الثالث: مصاريف على خدمات وسلع غير غذائية خلال الـ ٩٠ يوماً الماضية						
عدد الأسطر المستوفاة لهذه الصفحة			تاريخ البدء		تاريخ الانتهاء	
			_ / _ / _		_ / _ / _	
٣١	٣٢	٣٣	٣٤	رمز المادة		
هل اشتريت او تسلمت دون مقابل نقدي انت او احد افراد اسرتك... [مادة] خلال الـ ٩٠ يوماً السابقة لليوم الأول من المقابلة؟	ما كمية [المادة] ... التي اشترتها أو اقتنتها اسرتك خلال الـ ٩٠ يوماً السابقة لليوم الأول من المقابلة؟	كم انفقت اسرتك أو ماهي القيمة التقديرية لجميع الكميات من هذه [المادة] المشتراة او المستلمة خلال ٩٠ يوماً السابقة لليوم الأول من المقابلة	ما هو المصدر الرئيس لجميع هذه ... [المواد] المقتناة؟			
١. نعم ٢. لا ◀ المادة التالية			١. انفاق نقدي ٢. هبات وتبرعات من أسر أخرى ٣. هبات وتبرعات من خارج القطاع الأسري ٤. دفعة مقابل عمل ٥. من انتاج ذاتي ٦. أخرى تذكر بعد رمز الاجابة:			
وصف المادة	الوحدة	الكمية	دينار	ألف دينار		
مواد الملابس						
٥٥١١	أقمشة صوفية رجالية	متر	...	...	...	...
٥٥٢٣	أقمشة صوفية نسائية	متر	...	...	...	...
٥٥٣٥	أقمشة صوفية للأطفال	متر	...	...	...	...
٥٥٤٧	أقمشة قطنية رجالية	متر	...	...	...	...
٥٥٥٩	أقمشة قطنية نسائية	متر	...	...	...	...
٥٥٦١	أقمشة قطنية للأطفال	متر	...	...	...	...
٥٥٧٣	أقمشة حريرية رجالية	متر	...	...	...	...
٥٥٨٥	أقمشة حريرية نسائية	متر	...	...	...	...
٥٥٩٧	أقمشة حريرية للأطفال	متر	...	...	...	...
٥٦٠٩	أقمشة تركيبية رجالية	متر	...	...	...	...
٥٦١١	أقمشة تركيبية نسائية	متر	...	...	...	...
٥٦٢٣	أقمشة تركيبية للأطفال	متر	...	...	...	...
٥٦٣٥	أجور خياطة ملابس رجالية	--	...	...	...	...
٥٦٤٧	أجور خياطة ملابس نسائية	--	...	...	...	...
٥٦٥٩	أجور خياطة ملابس أطفال	--	...	...	...	...
٥٦٦٣	مواد الملابس الأخرى	--	...	...	...	...
٥٦٧٠	مجموع الصفحة		...	...	...	...

القسم الثالث: مصاريف على خدمات وسلع غير غذائية خلال الـ ٩٠ يوماً الماضية						
عدد الأسطر المستوفاة لهذه الصفحة			تاريخ البدء		تاريخ الانتهاء	
٣١		٣٢		٣٣		٣٤
هل اشتريت أو تسلمت دون مقابل نقدي أنت أو احد أفراد اسرتك... [مادة] خلال الـ ٩٠ يوماً السابقة لليوم الأول من المقابلة؟		ما كمية [المادة]... التي اشترتها أو اقتنتها اسرتك خلال الـ ٩٠ يوماً السابقة لليوم الأول من المقابلة؟		كم انفقت اسرتك أو ماهي القيمة التقديرية لجميع الكميات من هذه [المادة] المشتراة أو المستلمة خلال الـ ٩٠ يوماً السابقة لليوم الأول من المقابلة		ما هو المصدر الرئيس لجميع هذه ... [المواد] المقتناة؟
١. نعم ٢. لا ◀ المادة التالية		الكمية		دينار		ألف دينار
وصف المادة		الوحدة				
<b>الملابس</b>						
<b>ملابس جاهزة رجالية</b>						
٥٦٧٣	معاطف	عدد	_____	_____	_____	_____
٥٦٨٥	جاكيتات	عدد	_____	_____	_____	_____
٥٦٩٧	بنطلونات	عدد	_____	_____	_____	_____
٥٧٠٩	قمصان	عدد	_____	_____	_____	_____
٥٧١١	قمصان	عدد	_____	_____	_____	_____
٥٧٢٣	ملابس داخلية	عدد	_____	_____	_____	_____
٥٧٣٥	بدلات كاملة	عدد	_____	_____	_____	_____
٥٧٤٧	دشداشة	عدد	_____	_____	_____	_____
٥٧٥٩	عباءة صوف	عدد	_____	_____	_____	_____
٥٧٦١	بجامة	عدد	_____	_____	_____	_____
٥٧٧٣	يشماغ	عدد	_____	_____	_____	_____
٥٧٨٥	عقال	عدد	_____	_____	_____	_____
٥٧٩٧	عرقجين	عدد	_____	_____	_____	_____
٥٨٠٩	جواريب	زوج	_____	_____	_____	_____
٥٨١١	ملابس رياضية	عدد	_____	_____	_____	_____
٥٨٢٣	بلوز	عدد	_____	_____	_____	_____
٥٨٣٥	تشيرت	عدد	_____	_____	_____	_____
٥٨٤٧	ملابس جاهزة رجالية أخرى	--	_____	_____	_____	_____
٥٨٥٠	مجموع الصفحة		_____	_____	_____	_____

القسم الثالث: مصاريف على خدمات وسلع غير غذائية خلال الـ ٩٠ يوماً الماضية							
عدد الأسطر المستوفاة لهذه الصفحة				تاريخ البدء _/ _/ _ تاريخ الانتهاء _/ _/ _			
٣١	٣٢		٣٣		٣٤		رمز المادة
هل اشتريت او تسلمت دون مقابل نقدي انت او احد افراد اسرتك... [مادة] خلال الـ ٩٠ يوماً السابقة لليوم الأول من المقابلة؟ ١. نعم ٢. لا ◀ المادة التالية	ما كمية [المادة] ... التي اشترتها أو اقتنتها اسرتك خلال الـ ٩٠ يوماً السابقة لليوم الأول من المقابلة؟	كم انفقت اسرتك أو ماهي القيمة التقديرية لجميع الكميات من هذه [المادة] المشتراة أو المستلمة خلال الـ ٩٠ يوماً السابقة لليوم الأول من المقابلة	ما هو المصدر الرئيس لجميع هذه ... [المواد] المقتناة؟ ١. انفاق نقدي ٢. هبات وتبرعات من أسر أخرى ٣. هبات وتبرعات من خارج القطاع الأسري ٤. دفعة مقابل عمل ٥. من انتاج ذاتي ٦. أخرى تذكر بعد رمز الاجابة:	الكمية	دينار	ألف دينار	
ملابس نسائية جاهزة							
عدد	عدد	عدد	عدد	عدد	عدد	عدد	معاطف ٥٨٥٩
عدد	عدد	عدد	عدد	عدد	عدد	عدد	جاكيتات ٥٨٦١
عدد	عدد	عدد	عدد	عدد	عدد	عدد	بنطلونات ٥٨٧٣
عدد	عدد	عدد	عدد	عدد	عدد	عدد	قماصل ٥٨٨٥
عدد	عدد	عدد	عدد	عدد	عدد	عدد	قمصان ٥٨٩٧
عدد	عدد	عدد	عدد	عدد	عدد	عدد	ملابس داخلية ٥٩٠٩
عدد	عدد	عدد	عدد	عدد	عدد	عدد	بدلات كاملة ٥٩١١
عدد	عدد	عدد	عدد	عدد	عدد	عدد	دشداشة ٥٩٢٣
عدد	عدد	عدد	عدد	عدد	عدد	عدد	عباءة ٥٩٣٥
عدد	عدد	عدد	عدد	عدد	عدد	عدد	بجامة ٥٩٤٧
عدد	عدد	عدد	عدد	عدد	عدد	عدد	تنورة ٥٩٥٩
عدد	عدد	عدد	عدد	عدد	عدد	عدد	جرغد ٥٩٦١
عدد	عدد	عدد	عدد	عدد	عدد	عدد	فوطه ٥٩٧٣
عدد	عدد	عدد	عدد	عدد	عدد	عدد	ايشارب، ربطه ٥٩٨٥
زوج	عدد	عدد	عدد	عدد	عدد	عدد	جواريب ٥٩٩٧
عدد	عدد	عدد	عدد	عدد	عدد	عدد	ملابس رياضية ٦٠٠٩
عدد	عدد	عدد	عدد	عدد	عدد	عدد	بلوزات ٦٠١١
عدد	عدد	عدد	عدد	عدد	عدد	عدد	تشيرت ٦٠١٧
عدد	عدد	عدد	عدد	عدد	عدد	عدد	ملابس نسائية جاهزة أخرى ٦٠٢٣
عدد	عدد	عدد	عدد	عدد	عدد	عدد	مجموع الصفحة ٦٠٣٠



القسم الثالث: مصاريف على خدمات وسلع غير غذائية خلال الـ ٩٠ يوماً الماضية															
عدد الأسطر المستوفاة لهذه الصفحة				تاريخ البدء _/ _/ _ تاريخ الانتهاء _/ _/ _											
٣١	٣٢	٣٣	٣٤	رمز المادة											
هل اشتريت أو تسلمت دون مقابل نقدي أنت أو احد افراد اسرتك... [مادة] خلال الـ ٩٠ يوماً السابقة لليوم الأول من المقابلة؟				ما كمية [المادة] ... التي اشترتها أو اقتنتها اسرتك خلال الـ ٩٠ يوماً السابقة لليوم الأول من المقابلة؟				كم انفقت اسرتك أو ماهي القيمة التقديرية لجميع الكميات من هذه [المادة] المشتراة أو المستلمة خلال الـ ٩٠ يوماً السابقة لليوم الأول من المقابلة				ما هو المصدر الرئيس لجميع هذه ... [المواد] المقتناة؟			
١. نعم ٢. لا ◀ المادة التالية				الكمية				دينار				ألف دينار			
وصف المادة				الوحدة											
ملابس الاطفال															
٦٠٣٥	معاطف	عدد													
٦٠٤٧	جاكيتات	عدد													
٦٠٥٩	بنطلونات	عدد													
٦٠٦١	قماص	عدد													
٦٠٧٣	قمصان	عدد													
٦٠٨٥	ملابس داخلية	عدد													
٦٠٩٧	بدلات كاملة	عدد													
٦١٠٩	دشداشة	عدد													
٦١١١	ملابس رياضية	عدد													
٦١٢٣	بجامة	عدد													
٦١٣٥	تنورة	عدد													
٦١٤٧	بلوزات	عدد													
٦١٥٩	جواريب	زوج													
٦١٦١	ملابس الاطفال الأخرى	--													
٦١٧٠	مجموع الصفحة														

القسم الثالث: مصاريف على خدمات وسلع غير غذائية خلال الـ ٩٠ يوماً الماضية						
عدد الأسطر المستوفاة لهذه الصفحة			تاريخ البدء		تاريخ الانتهاء	
٣١			٣٢		٣٣	
هل اشترت أو تسلمت دون مقابل نقدي أنت أو احد أفراد اسرتك... [مادة] خلال الـ ٩٠ يوماً السابقة لليوم الأول من المقابلة؟			ما كمية [المادة]... التي اشترتها أو اقتنتها اسرتك خلال الـ ٩٠ يوماً السابقة لليوم الأول من المقابلة؟		كم انفقت اسرتك أو ماهي القيمة التقديرية لجميع الكميات من هذه [المادة] المشتراة أو المستلمة خلال الـ ٩٠ يوماً السابقة لليوم الأول من المقابلة	
١. نعم ٢. لا ◀ المادة التالية			الكمية		دينار	
وصف المادة			الوحدة		ألف دينار	
<b>الاصناف الاخرى للملابس ولواحق الملابس</b>						
٦١٧٣	ربطة عنق	عدد	ل . ل	ل	ل	ل
٦١٨٥	مناديل	عدد	ل . ل	ل	ل	ل
٦١٩٧	قفازات بكافة أنواعها	زوج	ل . ل	ل	ل	ل
٦٢٠٩	الأحزمة	عدد	ل . ل	ل	ل	ل
٦٢١١	حمالات السراويل	عدد	ل . ل	ل	ل	ل
٦٢٢٣	قيعات	عدد	ل . ل	ل	ل	ل
٦٢٣٥	خيوط الخياطة والحياسة	--		ل	ل	ل
٦٢٤٧	ابزيمات	--		ل	ل	ل
٦٢٥٩	أزرار	--		ل	ل	ل
٦٢٦١	أخرى	--		ل	ل	ل
<b>تنظيف الملابس واصلاحها واستئجارها</b>						
٦٢٧٣	اجور تصليح الملابس	--		ل	ل	ل
٦٢٨٥	اجور حياكة الملابس	--		ل	ل	ل
٦٢٩٧	كوي الملابس	--		ل	ل	ل
٦٣٠٩	غسل الثياب	--		ل	ل	ل
٦٣١١	صبغ الملابس	--		ل	ل	ل
٦٣٢٣	ريافة الملابس	--		ل	ل	ل
٦٣٣٥	استئجار الملابس	--		ل	ل	ل
٦٣٣٩	اجور أخرى (تنظيف الملابس واصلاحها واستئجارها)	--		ل	ل	ل
٦٣٤٠	مجموع الصفحة		ل . ل		ل	ل

القسم الثالث: مصاريف على خدمات وسلع غير غذائية خلال الـ ٩٠ يوماً الماضية						
عدد الأسطر المستوفاة لهذه الصفحة			تاريخ البدء		تاريخ الانتهاء	
٣١		٣٢		٣٣		٣٤
رمز المادة	هل اشتريت أو تسلمت دون مقابل نقدي أنت أو احد افراد اسرتك... [مادة] خلال الـ ٩٠ يوماً السابقة لليوم الأول من المقابلة؟		ما كمية [المادة] ... التي اشترتها أو اقتنتها اسرتك خلال الـ ٩٠ يوماً السابقة لليوم الأول من المقابلة؟		كم انفقت اسرتك أو ماهي القيمة التقديرية لجميع الكميات من هذه [المادة] المشتراة أو المستلمة خلال ٩٠ يوماً السابقة لليوم الأول من المقابلة	
	١. نعم ٢. لا ◀ المادة التالية		الكمية		دينار	
وصف المادة		الوحدة		ألف دينار		ما هو المصدر الرئيس لجميع هذه ... [المواد] المقتناة؟
١. انفاق نقدي						
٢. هبات وتبرعات من أسر أخرى						
٣. هبات وتبرعات من خارج القطاع الأسري						
٤. دفعة مقابل عمل						
٥. من انتاج ذاتي						
٦. أخرى تذكر بعد رمز الاجابة:						
-----						
الاحذية						
الاحذية الرجالية						
٦٣٤٧	أحذية جلدية	زوج	لا	لا	لا	لا
٦٣٥٩	أحذية غير جلدية	زوج	لا	لا	لا	لا
٦٣٦١	شحاطة	زوج	لا	لا	لا	لا
٦٣٧٣	احذية رياضية	زوج	لا	لا	لا	لا
٦٣٨٥	أخرى (نعال .. قبقاب .. الخ)	زوج	لا	لا	لا	لا
احذية نسائية						
٦٣٩٧	أحذية جلدية	زوج	لا	لا	لا	لا
٦٤٠٩	أحذية غير جلدية	زوج	لا	لا	لا	لا
٦٤١١	شحاطة	زوج	لا	لا	لا	لا
٦٤٢٣	احذية رياضية	زوج	لا	لا	لا	لا
٦٤٣٥	أخرى (نعال .. قبقاب .. الخ)	زوج	لا	لا	لا	لا
احذية اطفال						
٦٤٤٧	أحذية جلدية	زوج	لا	لا	لا	لا
٦٤٥٩	أحذية غير جلدية	زوج	لا	لا	لا	لا
٦٤٦١	شحاطة	زوج	لا	لا	لا	لا
٦٤٧٣	احذية رياضية	زوج	لا	لا	لا	لا
٦٤٨٥	أخرى (نعال .. قبقاب .. الخ)	زوج	لا	لا	لا	لا
٦٤٩٠	مجموع الصفحة					

القسم الثالث: مصاريف على خدمات وسلع غير غذائية خلال الـ ٩٠ يوماً الماضية						
عدد الأسطر المستوفاة لهذه الصفحة			تاريخ البدء		تاريخ الانتهاء	
٣١		٣٢		٣٣		٣٤
رمز المادة	وصف المادة	الوحدة	ما كمية [المادة] ... التي اشترتها أو اقتنتها اسرتك خلال الـ ٩٠ يوماً السابقة لليوم الأول من المقابلة؟		كم انفقت اسرتك أو ماهي القيمة التقديرية لجميع الكميات من هذه [المادة] المشتراة أو المستلمة خلال الـ ٩٠ يوماً السابقة لليوم الأول من المقابلة	
			نعم	لا	دينار	ألف دينار
المنسوجات والمفروشات						
٦٤٩٧	شراشف وفرشات	عدد				
٦٥٠٩	بطانيات ومحارم	عدد				
٦٥١١	وسائد جاهزة	عدد				
٦٥٢٣	دوشك ولحاف	عدد				
٦٥٣٥	مناشف وخالوليات	عدد				
٦٥٤٧	شراشف للموائد	عدد				
٦٥٥٩	فوط المائدة	عدد				
٦٥٦١	الصوف	كغم				
٦٥٧٣	القطن	كغم				
٦٥٨٥	ريش	كغم				
٦٥٩٧	اسفنج	متر				
٦٦٠٩	أجور ندافة	--				
٦٦١١	أقمشة للمفروشات	متر				
٦٦٢٣	أجور خياطة المفروشات	--				
٦٦٣٥	اجور تصليح	--				
٦٦٣٩	المنسوجات والمفروشات الأخرى	--				
خدمات المنازل						
٦٦٤٧	غسيل السجاد والموكيت	--				
٦٦٥٩	تنظيف البياضات والمفروشات المنزلية بالبخار	--				
٦٦٦١	استئجار الأثاث والمفروشات والسجاد والمعدات المنزلية	--				
٦٦٦٧	خدمات اخرى	--				
٦٦٧٠	مجموع الصفحة					

القسم الثالث: مصاريف على خدمات وسلع غير غذائية خلال الـ ٩٠ يوماً الماضية							
عدد الأسطر المستوفاة لهذه الصفحة			تاريخ البدء		تاريخ الانتهاء		
			_ / _ / _		_ / _ / _		
٣١	٣٢	٣٣	٣٤	رمز المادة			
هل اشترت أو تسلمت دون مقابل نقدي أنت أو احد افراد اسرتك... [مادة] خلال الـ ٩٠ يوماً السابقة لليوم الأول من المقابلة؟			ما كمية [المادة] ... التي اشترتها أو اقتنتها اسرتك خلال الـ ٩٠ يوماً السابقة لليوم الأول من المقابلة؟			كم انفقت اسرتك أو ماهي القيمة التقديرية لجميع الكميات من هذه [المادة] المشتراة أو المستلمة خلال الـ ٩٠ يوماً السابقة لليوم الأول من المقابلة	ما هو المصدر الرئيس لجميع هذه ... [المواد] المقتناة؟
١. نعم ٢. لا ◀ المادة التالية			الكمية			١. انفاق نقدي ٢. هبات وتبرعات من أسر أخرى ٣. هبات وتبرعات من خارج القطاع الأسري ٤. دفعة مقابل عمل ٥. من انتاج ذاتي ٦. أخرى تذكر بعد رمز الاجابة:	الاجابة:
وصف المادة			الوحدة		دينار		ألف دينار
<b>خدمات طبية</b>							
٦٦٧٣	طبيب عام	--					
٦٦٨١	طبيب خاص	--					
٦٦٨٩	أختصاص تقويم الأسنان	--					
<b>خدمات طب اسنان</b>							
٦٧٠٩	طبيب أسنان	--					
٦٧١١	تكاليف تركيب أطقم الأسنان	--					
٦٧٢٣	تصليح وصيانة	--					
٦٧٢٧	خدمات طب اسنان اخرى	--					
<b>الخدمات الطبية المساعدة</b>							
٦٧٣٥	أجور تحليل	--					
٦٧٤٧	أجور أشعة	--					
٦٧٥٩	أجور الممرضة	--					
٦٧٦١	أجور قابلة ماذونة	--					
٦٧٧٣	علاج طبيعى	--					
٦٧٨٥	استنجاز المعدات العلاجية	--					
٦٧٩٧	الأعشاب الطبية	--					
٦٨٠٩	أجور تخطيط القلب	--					
٦٨١١	اجور سونار	--					
٦٨٢٣	أجور رنين	--					
٦٨٣٥	خدمات طبية أخرى (تمريض، زرق أبر ، تجبير، علاج طبيعى ،،، الخ)	--					
٦٨٤٧	خدمات اسعاف	--					
٦٨٥٩	استنجاز معدات علاجية	--					
٦٨٦٠	مجموع الصفحة						

القسم الثالث: مصاريف على خدمات وسلع غير غذائية خلال الـ ٩٠ يوماً الماضية						
عدد الأسطر المستوفاة لهذه الصفحة			تاريخ البدء		تاريخ الانتهاء	
٣١		٣٢		٣٣		٣٤
رمز المادة	هل اشتريت او تسلمت دون مقابل نقدي انت او احد افراد اسرتك... [مادة] خلال الـ ٩٠ يوماً السابقة لليوم الأول من المقابلة؟					
	١. نعم ٢. لا ◀ المادة التالية					
وصف المادة	الوحدة	الكمية	دينار	ألف دينار	ما هو المصدر الرئيس لجميع هذه ... [المواد] المقتناة؟	
١. انفاق نقدي						
٢. هبات وتبرعات من أسر أخرى						
٣. هبات وتبرعات من خارج القطاع الأسري						
٤. دفعة مقابل عمل						
٥. من انتاج ذاتي						
٦. أخرى تذكر بعد رمز الاجابة:						
.....						
خدمات علاجية اخرى						
٦٨٦١	اجور غسل كلي	--				
٦٨٧٣	علاج كيميائي ذري	--				
٦٨٧٧	خدمات علاجية اخرى	--				
خدمات المستشفيات						
٦٨٨٥	مستشفى حكومي	--				
٦٨٩٧	مستشفى خاص	--				
٦٩٠٩	عيادة شعبية	--				
٦٩١١	مركز صحي	--				
٦٩٢٣	تكاليف العلاج خارج العراق	--				
٦٩٢٧	الخدمات الاخرى للمستشفيات	--				
وسائل التسجيل						
٦٩٣٥	اشربة فديو	--				
٦٩٤٧	اشربة كاسيت واسطوانات	--				
٦٩٥٩	اسطوانات الكمبيوتر الشخصي	--				
٦٩٦١	افلام تصوير عادية وملونة	--				
٦٩٦٧	وسائل تسجيل اخرى	--				
الحدائق والنباتات والزهور						
٦٩٧٣	نباتات طبيعية	--				
٦٩٨٥	نباتات صناعية	--				
٦٩٩٧	أخرى (مستلزمات مثل الاسمدة ، السندان ... الخ)	--				
٧٠٠٠	مجموع الصفحة					

القسم الثالث: مصاريف على خدمات وسلع غير غذائية خلال الـ ٩٠ يوماً الماضية						
عدد الأسطر المستوفاة لهذه الصفحة			تاريخ البدء		تاريخ الانتهاء	
_____ / _____ / _____			_____ / _____ / _____		_____ / _____ / _____	
٣١	٣٢	٣٣	٣٤			
<p>هل اشتريت او تسلمت دون مقابل نقدي انت او احد افراد اسرتك...[مادة] خلال الـ ٩٠ يوماً السابقة لليوم الأول من المقابلة؟</p> <p>١. نعم ٢. لا ◀ المادة التالية</p>	<p>ما كمية [المادة] ... التي اشترتها أو اقتنتها اسرتك خلال الـ ٩٠ يوماً السابقة لليوم الأول من المقابلة؟</p>	<p>كم انفقت اسرتك أو ماهي القيمة التقديرية لجميع الكميات من هذه [المادة] المشتراة او المستلمة خلال ٩٠ يوماً السابقة لليوم الأول من المقابلة</p>	<p>ما هو المصدر الرئيس لجميع هذه ... [المواد] المقتناة؟</p> <p>١. انفاق نقدي ٢. هبات وتبرعات من أسر أخرى ٣. هبات وتبرعات من خارج القطاع الأسري ٤. دفعة مقابل عمل ٥. من إنتاج ذاتي ٦. أخرى تذكر بعد رمز الإجابة:</p>	وصف المادة	الوحدة	الكمية
				دينار	دينار	ألف دينار
<b>الخدمات الترفيهية والرياضة</b>						
٧٠٠٩	قيمة تذاكر مدينة العباب	---	_____	_____	_____	_____
٧٠١١	قيمة تذاكر المباريات الرياضية	---	_____	_____	_____	_____
٧٠٢٣	قيمة اشتراك النوادي الاجتماعية والرياضية والثقافية (بما في ذلك رسم العضوية والتبرعات للنادي ... الخ)	---	_____	_____	_____	_____
٧٠٣٥	نفقات مراكز اللياقة البدنية	---	_____	_____	_____	_____
٧٠٤٧	استئجار معدات ولوازم الرياضة والترفيه	---	_____	_____	_____	_____
٧٠٥٩	برامج تدريبية (السباحة ، الموسيقى ... الخ)	---	_____	_____	_____	_____
٧٠٦١	خدمات الارشاد السياحي	---	_____	_____	_____	_____
٧٠٦٥	الخدمات الترفيهية والرياضة الأخرى	---	_____	_____	_____	_____
<b>خدمات الإقامة داخل العراق</b>						
٧٠٧٣	الفنادق	---	_____	_____	_____	_____
٧٠٨٥	دور سياحية ومصايف	---	_____	_____	_____	_____
٧٠٩٧	الاقسام الداخلية	---	_____	_____	_____	_____
٧١٠٣	خدمات الإقامة الأخرى داخل العراق	---	_____	_____	_____	_____
<b>خدمات الإقامة خارج العراق</b>						
٧١٢٥	نفقات الإقامة خارج العراق	---	_____	_____	_____	_____
٧١٣٠	مجموع الصفحة		_____	_____	_____	_____
عدد الاسطر المستوفاة للقسم الثالث _____						

القسم الرابع: اقتناء الخدمات والسلع غير الغذائية خلال الـ ١٢ شهراً الماضية						
تاريخ البدء _/ _/ _ تاريخ الانتهاء _/ _/ _				عدد الأسطر المستوفاة لهذه الصفحة		
٤٤	٤٣		٤٢	٤١		
ما هو المصدر الرئيس لجميع هذه ... [المواد] المقتناة؟ ١. انفاق نقدي ٢. هبات وتبرعات من أسر أخرى ٣. هبات وتبرعات من خارج القطاع الأسري ٤. دفعة مقابل عمل من انتاج ذاتي ٥. أخرى تذكر بعد رمز الاجابة: -----	كم انفقت اسرتك أو ماهي القيمة التقديرية لجميع الكميات من هذه [المادة] المشتراة او المستلمة خلال ١٢ شهراً السابقة لليوم الأول من المقابلة؟		ما كمية [المادة] ... التي اشترتها أو اقتنتها اسرتك خلال الـ ١٢ شهراً السابقة لليوم الأول من المقابلة؟	هل اشتريت أو تسلمت دون مقابل نقدي انت أو احد افراد اسرتك... [مادة] خلال الـ ١٢ شهراً الماضية؟ ١. نعم ٢. لا ◀ المادة التالية		
	دينار	ألف دينار	الكمية	الوحدة	وصف المادة	
<b>مواد صيانة المسكن واصلاحه</b>						
				--		ترميم واصلاح وصيانة المسكن ٧٥١١
				--		أعمال ديكور المسكن ٧٥٢٣
				--		صنع المسكن ٧٥٣٥
<b>خدمات صيانة المسكن واصلاحه</b>						
				--		اعمال خدمات صيانة المسكن ٧٥٤٩
<b>الاثاث والتجهيزات</b>						
				--		غرفة نوم ٧٥٧٣
				--		غرفة استقبال ٧٥٨٥
			. .	عدد		منضدة طعام مع كراسي ٧٥٩٧
			. .	عدد		بوفية طعام ٧٦٠٩
				--		غرفة جلوس ٧٦١١
			. .	عدد		سرير بكافة أنواعه ٧٦٢٣
			. .	عدد		كرسي ٧٦٣٥
			. .	عدد		طاولة ٧٦٤٧
			. .	عدد		خزانة ٧٦٥٩
			. .	عدد		مكتبة ٧٦٦١
			. .	عدد		كاونترات مطبخ ٧٦٧٣
			. .	عدد		تبييل لامب ٧٦٨٥
			. .	عدد		صور ولوحات ٧٦٩٧
			. .	عدد		تحف وتمائيل ٧٧٠٩
			. .	عدد		ستائر جاهزة بكافة أنواعها ٧٧١١
			. .	عدد		ثريات ٧٧٢٣
			. .	عدد		مرآة ٧٧٣٥
			. .	عدد		مزهريات ٧٧٤٧
				--		أخرى (الاثاث والتجهيزات ...) ٧٧٥٩
			. .			مجموع الصفحة ٧٧٦٠



القسم الرابع: اقتناء الخدمات والسلع غير الغذائية خلال الـ ١٢ شهراً الماضية						
عدد الأسطر المستوفاة لهذه الصفحة				تاريخ البدء / / تاريخ الانتهاء / /		
٤١	٤٢	٤٣		٤٤		
رمز المادة	هل اشتريت او تسلمت دون مقابل نقدي انت او احد افراد اسرتك... [مادة] خلال الـ ١٢ شهراً الماضية؟ ١. نعم ٢. لا ◀ المادة التالية	ما كمية [المادة] ... التي اشترتها أو اقتنتها اسرتك خلال الـ ١٢ شهراً السابقة لليوم الأول من المقابلة؟	كم انفقت اسرتك أو ماهي القيمة التقديرية لجميع الكميات من هذه [المادة] المشتراة او المستلمة خلال ١٢ شهراً السابقة لليوم الاول من المقابلة	دينار	ألف دينار	ما هو المصدر الرئيس لجميع هذه ... [المواد] المقتناة؟ ١. انفاق نقدي ٢. هبات وتبرعات من أسر أخرى ٣. هبات وتبرعات من خارج القطاع الأسري ٤. دفعة مقابل عمل ٥. من انتاج ذاتي ٦. أخرى تذكر بعد رمز الاجابة: -----
وصف المادة	الوحدة	الكمية	الكمية	الكمية	الكمية	
<b>السجاد وأغطية الأرض</b>						
سجاد	متر مربع					٧٧٦١
موكيت	متر مربع					٧٧٧٣
حصران	متر مربع					٧٧٨٥
بسط	متر مربع					٧٧٩٧
أجور تصليح	--					٧٨٠٣
أخرى (سجاد واغطية ارض.... الخ)	--					٧٨٠٧
<b>الثلاجات واجهزة التبريد</b>						
ثلاجة	عدد					٧٨١١
مجدة	عدد					٧٨٢٣
براد ماء	عدد					٧٨٣٥
أخرى (الثلاجات واجهزة التبريد...)	--					٧٨٣٩
<b>الغسالات واجهزة التجفيف والكي</b>						
غسالة ملابس كهربائية	عدد					٧٨٤٧
مجفف ملابس كهربائي	عدد					٧٨٥٩
غسالة أطباق كهربائية	عدد					٧٨٦١
مكواة كهربائية	عدد					٧٨٧٣
أخرى (الغسالات واجهزة التجفيف والكي...)	--					٧٨٧٧
مجموع الصفحة						٧٨٨٠

القسم الرابع: اقتناء الخدمات والسلع غير الغذائية خلال الـ ١٢ شهراً الماضية						
تاريخ البدء _/ _/ _ تاريخ الانتهاء _/ _/ _				عدد الأسطر المستوفاة لهذه الصفحة		
٤٤	٤٣		٤٢	٤١		
<p>ما هو المصدر الرئيس لجميع هذه ... [المواد] المقتناة؟</p> <p>١. انفاق نقدي</p> <p>٢. هبات وتبرعات من أسر أخرى</p> <p>٣. هبات وتبرعات من خارج القطاع الأسري</p> <p>٤. دفعة مقابل عمل</p> <p>٥. من انتاج ذاتي</p> <p>٦. أخرى تذكر بعد رمز الاجابة:</p> <p>-----</p>	<p>كم انفقت اسرتك أو ماهي القيمة التقديرية لجميع الكميات من هذه [المادة] المشتراة او المستلمة خلال ١٢ شهراً السابقة لليوم الاول من المقابلة؟</p>		<p>ما كمية [المادة] ... التي اشترتها أو اقتنتها اسرتك خلال الـ ١٢ شهراً السابقة لليوم الاول من المقابلة؟</p>	<p>هل اشتريت أو تسلمت دون مقابل نقدي انت أو احد افراد اسرتك...[مادة] خلال الـ ١٢ شهراً الماضية؟</p> <p>١. نعم</p> <p>٢. لا ◀ المادة التالية</p>		
	دينار	ألف دينار	الكمية	الوحدة	وصف المادة	
<b>موارد الطهي</b>						
				عدد		٧٨٨٥ طباخ غازي
				عدد		٧٨٩٧ طباخ كهربائي
				عدد		٧٩٠٩ طباخ نفطي
				عدد		٧٩١١ فرن كهربائي
				عدد		٧٩٢٣ شواية كهربائية
				عدد		٧٩٣٥ شواية غازية
				عدد		٧٩٤٧ بريمز
				عدد		٧٩٥٩ تنور غازي
				--		٧٩٦٣ أخرى (جولة ... الخ)
<b>السخانات وأجهزة تكييف الهواء</b>						
				عدد		٧٩٧٣ سخان كهربائي
				عدد		٧٩٨٥ سخان غازي
				عدد		٧٩٩٧ سخان نفطي
				عدد		٨٠٠٩ مكيف هواء (ايركندشن) ، وسبلت ... الخ
				عدد		٨٠١١ مبردة
				عدد		٨٠٢٣ مروحة كهربائية
				عدد		٨٠٣٥ مدفأة كهربائية
				عدد		٨٠٤٧ مدفأة غازية
				عدد		٨٠٥٩ مدفأة نفطية
				--		٨٠٦١ أخرى (السخانات وأجهزة تكييف الهواء ...)
						٨٠٧٠ مجموع الصفحة

القسم الرابع: اقتناء الخدمات والسلع غير الغذائية خلال الـ ١٢ شهراً الماضية						
عدد الأسطر المستوفاة لهذه الصفحة				تاريخ البدء / / تاريخ الانتهاء / /		
٤١	٤٢	٤٣	٤٤	رمز المادة		
هل اشترت أو تسلمت دون مقابل نقدي أنت أو احد افراد اسرتك... [مادة] خلال الـ ١٢ شهراً الماضية؟	ما كمية [المادة] التي اشترتها أو اقتنتها اسرتك خلال الـ ١٢ شهراً السابقة لليوم الأول من المقابلة؟	كم انفقت اسرتك أو ماهي القيمة التقديرية لجميع الكميات من هذه [المادة] المشتراة او المستلمة خلال ١٢ شهراً السابقة لليوم الاول من المقابلة	ما هو المصدر الرئيس لجميع هذه ... [المواد] المقتناة؟	وصف المادة	الوحدة	عدد
١. نعم ٢. لا ◀ المادة التالية	الكمية	دينار	ألف دينار			
معدات التنظيف						
٨٠٧٣	مكنسة كهربائية	عدد				
٨٠٨٥	مكنسة غير كهربائية للسجاد والموكيت	عدد				
٨٠٨٩	معدات التنظيف الأخرى	--				
أجهزة منزلية رئيسية أخرى						
٨٠٩٧	مولدة خاصة	عدد				
٨١٠٩	ماكينة خياطة كهربائية	عدد				
٨١١١	ماكينة خياطة غير كهربائية	عدد				
٨١٢٣	ماكينة حياكة كهربائية	عدد				
٨١٣٥	ماكينة حياكة غير كهربائية	عدد				
٨١٤٧	ماكينة تطريز كهربائية	عدد				
٨١٥٩	ماكينة تطريز غير كهربائية	عدد				
٨١٦١	جهاز فلتر ماء	عدد				
٨١٧٣	خزانة منزلية (قاصة)	عدد				
٨١٨٥	أجهزة منزلية رئيسية أخرى	--				
الأجهزة المنزلية الصغيرة						
٨١٩٧	مطحنة كهربائية	عدد				
٨٢٠٩	عصرة كهربائية	عدد				
٨٢١١	خلاطات	عدد				
٨٢٢٣	قلايات	عدد				
٨٢٣٥	شوايات اللحوم	عدد				
٨٢٤٧	ست البيت	عدد				
٨٢٥٩	ماكينة لحم كهربائية	عدد				
٨٢٦١	ماكينة لحم غير كهربائية	عدد				
٨٢٧٣	مطحنة غير كهربائية	عدد				
٨٢٨٥	أخرى (توستر ... الخ)	--				
٨٢٩٠	مجموع الصفحة					

القسم الرابع: اقتناء الخدمات والسلع غير الغذائية خلال الـ ١٢ شهراً الماضية						
تاريخ البدء _/ _/ _				تاريخ الانتهاء _/ _/ _		
عدد الأسطر المستوفاة لهذه الصفحة [ ]						
٤١	٤٢	٤٣	٤٤	رمز المادة		
هل اشتريت او تسلمت دون مقابل نقدي انت او احد افراد اسرتك... [مادة] خلال الـ ١٢ شهراً الماضية؟	ما كمية [المادة] التي اشترتها أو اقتنتها اسرتك خلال الـ ١٢ شهراً السابقة لليوم الأول من المقابلة؟	كم انفقت اسرتك أو ماهي القيمة التقديرية لجميع الكميات من هذه [المادة] المشتراة او المستلمة خلال ١٢ شهراً السابقة لليوم الاول من المقابلة	ما هو المصدر الرئيس لجميع هذه ... [المواد] المقتناة؟	وصف المادة	الوحدة	الكمية
١. نعم ٢. لا ◀ المادة التالية		دينار	ألف دينار			
اصلاح واستتجار الأجهزة المنزلية						
٨٢٩٧	اصلاح الأجهزة المنزلية	--				
٨٣٠٩	استتجار الأجهزة المنزلية	--				
٨٣١١	مواد احتياطية للأجهزة المنزلية	--				
الأدوات الزجاجية وأدوات المائدة والأدوات المنزلية						
٨٣٢٣	أدوات مطبخ زجاجية	--				
٨٣٢٩	أدوات مطبخ غير زجاجية	--				
٨٣٣٧	تصليح وصيانة واستتجار ادوات المطبخ	--				
أدوات ومعدات المنازل والحدايق						
٨٣٥١	ماكينة قص الثيل	عدد				
٨٣٥٧	أدوات ومعدات المنازل والحدايق الأخرى	--				
الأجهزة والمعدات العلاجية						
٨٣٦٩	نظارات وعدسات لاصقة	--				
٨٣٧٣	سماعات	--				
٨٣٨٥	جهاز ضغط	عدد				
٨٣٩٧	كراسي المقعدين	عدد				
٨٤٠٩	عكازات	عدد				
٨٤١١	الاربطة المقومة للعنق	عدد				
٨٤٢٣	جهاز قياس سكر	عدد				
٨٤٣٥	قيمة اطقم الاسنان الصناعية	عدد				
٨٤٤٧	أطراف صناعية	عدد				
٨٤٥٩	احزمة طبية	عدد				
٨٤٧٣	تصليح وصيانة	--				
٨٤٧٧	اخرى (الأجهزة والمعدات العلاجية ...)	--				
٨٤٨٠	مجموع الصفحة					

القسم الرابع: اقتناء الخدمات والسلع غير الغذائية خلال الـ ١٢ شهراً الماضية						
عدد الأسطر المستوفاة لهذه الصفحة			تاريخ البدء		تاريخ الانتهاء	
٤١		٤٢		٤٣		٤٤
رمز المادة	هل اشتريت او تسلمت دون مقابل نقدي انت او احد افراد اسرتك... [مادة] خلال الـ ١٢ شهراً الماضية؟			ما كمية [المادة] التي اشترتها أو اقتنتها اسرتك خلال الـ ١٢ شهراً السابقة لليوم الأول من المقابلة؟		ما هو المصدر الرئيس لجميع هذه ... [المواد] المقتناة؟ ١. انفاق نقدي ٢. هبات وتبرعات من أسر أخرى ٣. هبات وتبرعات من خارج القطاع الأسري ٤. دفعة مقابل عمل ٥. من انتاج ذاتي ٦. أخرى تذكر بعد رمز الاجابة: -----
	وصف المادة	الوحدة	الكمية	دينار	ألف دينار	
<b>النقل</b>						
<b>شراء وسائل النقل</b>						
٨٥١٩	سيارات	عدد	ل. ل.	ل	ل	ل
٨٥٢٣	شراء مركبات (كرافان)	عدد	ل. ل.	ل	ل	ل
٨٥٣٥	شراء قوارب	عدد	ل. ل.	ل	ل	ل
٨٥٤٧	الدراجات البخارية	عدد	ل. ل.	ل	ل	ل
٨٥٥٩	الدراجات الهوائية	عدد	ل. ل.	ل	ل	ل
٨٥٦١	المركبات التي تجرها الحيوانات	عدد	ل. ل.	ل	ل	ل
٨٥٧٣	الحيوانات اللازمة لجر العربات	عدد	ل. ل.	ل	ل	ل
٨٥٧٩	اخرى (شراء وسائل النقل ...)	--				
<b>قطع الغيار ومستلزمات معدات النقل الشخصي</b>						
٨٥٨٥	الإطارات	عدد	ل. ل.	ل	ل	ل
٨٥٩٧	البطاريات السائلة	عدد	ل. ل.	ل	ل	ل
٨٦٠٩	أدوات احتياطية أخرى	--				
٨٦١١	اكسسوارات للسيارات (فرش، قطع غيار أخرى)	--				
<b>الخدمات المتعلقة بمعدات النقل الشخصي</b>						
٨٦٢٣	سنوية السيارة	--				
٨٦٣٥	رخصة القيادة	--				
٨٦٤٧	رسوم تسجيل السيارة	--				
٨٦٥٩	أجور موقف السيارات	--				
٨٦٦١	مصاريف التأمين على السارات	--				
٨٦٧٣	نققات أخرى (أجور تعليم القيادة ، استئجار السيارات بدون سائق)	--				
٨٦٨٠	مجموع الصفحة		ل. ل.			

القسم الرابع: اقتناء الخدمات والسلع غير الغذائية خلال الـ ١٢ شهراً الماضية						
عدد الأسطر المستوفاة لهذه الصفحة			تاريخ البدء		تاريخ الانتهاء	
			_ / _ / _		_ / _ / _	
٤١	٤٢	٤٣	٤٤			
رمز المادة	هل اشتريت او تسلمت دون مقابل نقدي انت او احد افراد اسرتك... [مادة] خلال الـ ١٢ شهراً الماضية؟	ما كمية [المادة] التي اشترتها أو اقتنتها اسرتك خلال الـ ١٢ شهراً السابقة لليوم الأول من المقابلة؟	كم انفقت اسرتك أو ماهي القيمة التقديرية لجميع الكميات من هذه [المادة] المشتراة او المستلمة خلال ١٢ شهراً السابقة لليوم الاول من المقابلة	ما هو المصدر الرئيس لجميع هذه ... [المواد] المقنتاة؟		
	١. نعم ٢. لا ◀ المادة التالية	الكمية	دينار	ألف دينار	١. انفاق نقدي ٢. هبات وتبرعات من أسر أخرى ٣. هبات وتبرعات من خارج القطاع الأسري ٤. دفعة مقابل عمل ٥. من انتاج ذاتي ٦. أخرى تذكر بعد رمز الاجابة: -----	
وصف المادة						
الوحدة						
معدات الهاتف والفاكس						
٨٦٨٥	هاتف ارضي	عدد				
٨٦٩٣	هاتف نقال	عدد				
٨٧٠١	هاتف لاسلكي	عدد				
٨٧٠٩	ثريا	عدد				
٨٧١٧	فاكس	عدد				
٨٧٢٥	مكبرات الصوت للهواتف	عدد				
٨٧٣٣	تصليح وصيانة	--				
٨٧٤١	اخرى (معدات الهاتف والفاكس... الخ)	--				
المعدات السمعية البصرية ومعدات تجهيز المعلومات						
٨٧٥٩	جهاز التلفزيون حجم اقل من ٢٦ عقدة	عدد				
٨٧٦٧	جهاز التلفزيون حجم ٢٦ عقدة فأكثر	عدد				
٨٧٧٥	مسجل	عدد				
٨٧٨٣	فديو	عدد				
٨٧٩١	راديو	عدد				
٨٧٩٩	راديو مسجل	عدد				
٨٨٠٧	مكبرات الصوت	عدد				
٨٨١٥	هوائيات التلفاز	عدد				
٨٨٢٣	اجهزة العاب تلفزيونية (اتاري ، بلي .... الخ)	عدد				
٨٨٣١	اجهزة الستلايت	عدد				
٨٨٣٩	المعدات السمعية البصرية ومعدات تجهيز المعلومات الاخرى	--				
٨٨٤٠	مجموع الصفحة					

القسم الرابع: اقتناء الخدمات والسلع غير الغذائية خلال الـ ١٢ شهراً الماضية						
تاريخ البدء _ / _ / _				تاريخ الانتهاء _ / _ / _		
عدد الأسطر المستوفاة لهذه الصفحة [ ]						
٤١	٤٢	٤٣	٤٤	رمز المادة		
هل اشترت أو تسلمت دون مقابل نقدي أنت أو احد افراد اسرتك... [مادة] خلال الـ ١٢ شهراً الماضية؟	ما كمية [المادة] التي اشترتها أو اقتنتها اسرتك خلال الـ ١٢ شهراً السابقة لليوم الأول من المقابلة؟	كم انفقت اسرتك أو ماهي القيمة التقديرية لجميع الكميات من هذه [المادة] المشتراة أو المستلمة خلال الـ ١٢ شهراً السابقة لليوم الأول من المقابلة	ما هو المصدر الرئيس لجميع هذه ... [المواد] المقتناة؟	وصف المادة	الوحدة	عدد
١. نعم ٢. لا ◀ المادة التالية	الكمية	دينار	ألف دينار			
١. انفاق نقدي ٢. هبات وتبرعات من أسر أخرى ٣. هبات وتبرعات من خارج القطاع الأسري ٤. دفعة مقابل عمل ٥. من انتاج ذاتي ٦. أخرى تذكر بعد رمز الاجابة: -----						
معدات التصوير والتصوير السنماني والاجهزة المرئية						
٨٨٥٩	كاميرا للتصوير الفوتغرافي	عدد	[ ]	[ ]	[ ]	[ ]
٨٨٦١	كاميرا للفيديو	عدد	[ ]	[ ]	[ ]	[ ]
٨٨٧٣	معدات واجهزة اخرى (معدات تكبير ومعالجة الافلام)	عدد	[ ]	[ ]	[ ]	[ ]
معدات معالجة المعلومات						
٨٨٨٥	كومبيوتر شخصي	عدد	[ ]	[ ]	[ ]	[ ]
٨٨٩٧	طابعات وبرامج جاهزة للحاسب الالي	عدد	[ ]	[ ]	[ ]	[ ]
٨٩٠٩	الات الحاسبية	عدد	[ ]	[ ]	[ ]	[ ]
٨٩١١	الات الكاتبة	عدد	[ ]	[ ]	[ ]	[ ]
٨٩١٥	معدات معالجة المعلومات الاخرى	--	[ ]	[ ]	[ ]	[ ]
صيانة وتصليح						
٨٩٢٣	تصليح وصيانة معدات الصوت والصورة ومعدات التصوير وتجهيز المعلومات	--	[ ]	[ ]	[ ]	[ ]
السلع المعمرة الرئيسية الاخرى المعدة للترويج والثقافة						
٨٩٣٥	خيم للسفرات	--	[ ]	[ ]	[ ]	[ ]
٨٩٤٧	شراء زورق	--	[ ]	[ ]	[ ]	[ ]
٨٩٥٩	حصان ، حمار .... الخ	--	[ ]	[ ]	[ ]	[ ]
٨٩٦١	مركبات تجرها الاحصنة	--	[ ]	[ ]	[ ]	[ ]
٨٩٧٣	اخرى (سروج ، لجام ، خدمات بيطرية وتغذية ... الخ)	--	[ ]	[ ]	[ ]	[ ]
الالات الموسيقية والمعدات المعمرة الرئيسية للترويج داخل المباني						
٨٩٨٥	آلات موسيقية (بيانو ، كمان ، فيثارة ، طبول ... الخ)	--	[ ]	[ ]	[ ]	[ ]
٨٩٩٧	طاولات (بلياردو ، تنس ... الخ)	--	[ ]	[ ]	[ ]	[ ]
٩٠٠٩	صيانة وتصليح	--	[ ]	[ ]	[ ]	[ ]
٩٠١٠	مجموع الصفحة		[ ]	[ ]	[ ]	[ ]

القسم الرابع: اقتناء الخدمات والسلع غير الغذائية خلال الـ ١٢ شهراً الماضية						
عدد الأسطر المستوفاة لهذه الصفحة			تاريخ البدء / / تاريخ الانتهاء / /			
٤١	٤٢	٤٣	٤٤	رمز المادة		
هل اشترت أو تسلمت دون مقابل نقدي أنت أو احد افراد اسرتك... [مادة] خلال الـ ١٢ شهراً الماضية؟	ما كمية [المادة] التي اشترتها أو اقتنتها اسرتك خلال الـ ١٢ شهراً السابقة لليوم الأول من المقابلة؟	كم انفقت اسرتك أو ماهي القيمة التقديرية لجميع الكميات من هذه [المادة] المشتراة أو المستلمة خلال الـ ١٢ شهراً السابقة لليوم الأول من المقابلة؟	ما هو المصدر الرئيس لجميع هذه ... [المواد] المقتناة؟	وصف المادة	الوحدة	الكمية
١. نعم ٢. لا ◀ المادة التالية		دينار	ألف دينار			
الألعاب واللعب والهوايات						
٩٠١١	--					ألعاب الورق والشطرنج والطاولة
٩٠٢٣	--					اللعب بكافة انواعها (لعب السيارات ، الألعاب الالكترونية ... الخ)
٩٠٣٥	--					مستلزمات جمع الطوابع البريدية (طوابع البريد المستعملة او الملغاة ، البومات الطوابع ... الخ)
٩٠٤٧	--					برامج العاب الفيديو
٩٠٥٩	--					أخرى (جمع العملات والمدايا ونماذج من الحيوانات الاليفة والنباتات ... الخ)
معدات الرياضة والتخييم والترفيه خارج المنزل						
٩٠٦١	--					مضارب
٩٠٧٣	--					كرة قدم ، تنس ، منضدة ... الخ
٩٠٨٥	--					معدات كمال الاجسام والاثقال ... الخ
٩٠٩٧	--					سنارات صيد الاسماك
٩١٠٩	--					معدات اخرى (أسلحة نارية لاغراض الصيد والحماية الشخصية ، موافد ، شوايات ، خيم للسفرات)
٩١١١	--					تصليح وصيانة
الحيوانات الاليفة						
٩١٢٣	--					شراء حيوانات اليفة
٩١٣٥	--					مستلزمات الحيوانات الاليفة
٩١٣٧	--					مواد اخرى
خدمات البيطرة						
٩١٤٧	--					الطبيب البيطري
٩١٥٩	--					الادوية الخاصة بالحيوانات
٩١٦٣	--					خدمات البيطرة الاخرى
٩١٧٠						مجموع الصفحة



القسم الرابع: اقتناء الخدمات والسلع غير الغذائية خلال الـ ١٢ شهراً الماضية							
تاريخ البدء _ / _ / _			تاريخ الانتهاء _ / _ / _				
عدد الأسطر المستوفاة لهذه الصفحة [ ]							
٤١	٤٢	٤٣	٤٤	رمز المادة			
هل اشتريت او تسلمت دون مقابل نقدي انت او احد افراد اسرتك... [مادة] خلال الـ ١٢ شهراً الماضية؟ ١. نعم ٢. لا ◀ المادة التالية	ما كمية [المادة] ... التي اشترتها أو اقتنتها اسرتك خلال الـ ١٢ شهراً السابقة لليوم الأول من المقابلة؟	كم انفقت اسرتك أو ماهي القيمة التقديرية لجميع الكميات من هذه [المادة] المشتراة او المستلمة خلال ١٢ شهراً السابقة لليوم الاول من المقابلة	ما هو المصدر الرئيس لجميع هذه ... [المواد] المقتناة؟ ١. انفاق نقدي ٢. هبات وتبرعات من أسر أخرى ٣. هبات وتبرعات من خارج القطاع الأسري ٤. دفعة مقابل عمل ٥. من انتاج ذاتي ٦. أخرى تذكر بعد رمز الاجابة: -----	الكمية	دينار	ألف دينار	وصف المادة الوحدة
الكتب							
٩١٧١	--					الكتب الثقافية (الاطلس ، القاموس ، الموسوعات ، تجليد الكتب ... الخ)	
٩١٧٩	--					الكتب الدراسية المقررة	
٩١٨٧	--					الكتب الدراسية الخارجية	
مطبوعات متنوعة							
٩١٩٧	--					الكتالوجات ومواد الدعاية والكراتات	
٩٢٠٩	--					الملصقات وبطاقات المعايدة والاعلانات والرسائل	
٩٢١١	--					الخرائط ومجسمات الكرة الارضية	
٩٢١٥	--					مطبوعات اخرى	
الرحلات السياحية							
٩٢٢٣	--					قيمة اشترك الرحلات المدرسية	
٩٢٢٩	--					رحلات سياحية داخل العراق (مصاريف الاقامة والمعيشة والترفيه)	
٩٢٣٧	--					رحلات الحج والعمرة	
٩٢٤٥	--					رحلات اخرى خارج العراق	
التعليم							
التعليم الابتدائي والمتوسطة والاعدادية							
٩٢٦١	--					مصروفات ورسوم دراسية للمرحلة الابتدائية	
٩٢٧٣	--					مصاريف دروس خصوصية للمرحلة الابتدائية	
٩٢٨٥	--					مصروفات ورسوم دراسية للمرحلة المتوسطة	
٩٢٩٧	--					مصاريف دروس خصوصية للمرحلة المتوسطة	
٩٣٠٩	--					مصروفات ورسوم دراسية للمرحلة الاعدادية	
٩٣١١	--					مصاريف دروس خصوصية للمرحلة الاعدادية	
٩٣١٥	--					مصاريف اخرى	
٩٣٢٠						مجموع الصفحة	

القسم الرابع: اقتناء الخدمات والسلع غير الغذائية خلال الـ ١٢ شهراً الماضية						
عدد الأسطر المستوفاة لهذه الصفحة			تاريخ البدء		تاريخ الانتهاء	
٤١			٤٢		٤٣	
رمز المادة	هل اشتريت او تسلمت دون مقابل نقدي انت او احد افراد اسرتك... [مادة] خلال الـ ١٢ شهراً الماضية؟			ما كمية [المادة] ... التي اشترتها أو اقتنتها اسرتك خلال الـ ١٢ شهراً السابقة لليوم الأول من المقابلة؟		كم انفقت اسرتك أو ماهي القيمة التقديرية لجميع الكميات من هذه [المادة] المشتراة او المستلمة خلال الـ ١٢ شهراً السابقة لليوم الأول من المقابلة
	١. نعم ٢. لا ◀ المادة التالية			الكمية	دينار	ألف دينار
وصف المادة	الوحدة	ما هو المصدر الرئيس لجميع هذه ... [المواد] المقنتاة؟				
١. انفاق نقدي						
٢. هبات وتبرعات من أسر أخرى						
٣. هبات وتبرعات من خارج القطاع الأسري						
٤. دفعة مقابل عمل						
٥. من انتاج ذاتي						
٦. أخرى تذكر بعد رمز الاجابة:						
-----						
<b>التعليم الجامعي والعالي</b>						
٩٣٢١	--					مصروفات ورسوم دراسية للمرحلة الجامعية
٩٣٢٩	--					مصروفات دراسات الدبلوم والماجستير والدكتوراه
٩٣٣٧	--					مصاريف دروس خصوصية
٩٣٤٥	--					مصاريف اخرى
<b>التدريب</b>						
٩٣٥٧	--					التدريب المهني والتطويري
٩٣٦٣	--					برامج اللغات
٩٣٧٥	--					برامج الحاسبات
٩٣٨٧	--					برامج تدريبية وتطويرية أخرى
<b>الأجهزة الكهربائية الخاصة بالعناية الشخصية</b>						
٩٣٩٩	--					الادوات الكهربائية (ماكينة حلاقة ، مجفف شعر ... الخ)
٩٤٠١	--					تصليح وصيانة
٩٤٠٥	--					أخرى (الاجهزة الكهربائية الخاصة بالعناية الشخصية (...))
<b>المجوهرات والساعات الكبيرة وساعات اليد</b>						
٩٤١٣	--					ذهب ومجوهرات للزينة
٩٤٢١	--					ساعات حائط
٩٤٢٩	--					ساعات يد نسائي ورجالي
٩٤٣٧	--					صيانة واصلاح الساعات والمجوهرات
٩٤٤٥	--					اخرى (المجوهرات والساعات الكبيرة وساعات اليد...)
٩٤٥٠						مجموع الصفحة

القسم الرابع: اقتناء الخدمات والسلع غير الغذائية خلال الـ ١٢ شهراً الماضية						
عدد الأسطر المستوفاة لهذه الصفحة				تاريخ البدء / / تاريخ الانتهاء / /		
٤١	٤٢	٤٣	٤٤	رمز المادة		
هل اشتريت أو تسلمت دون مقابل نقدي أنت أو احد افراد اسرتك... [مادة] خلال الـ ١٢ شهراً الماضية؟ ١. نعم ٢. لا ◀ المادة التالية	ما كمية [المادة] التي اشتريتها أو اقتنتها اسرتك خلال الـ ١٢ شهراً السابقة لليوم الأول من المقابلة؟	كم انفقت اسرتك أو ماهي القيمة التقديرية لجميع الكميات من هذه [المادة] المشتراة او المستلمة خلال ١٢ شهراً السابقة لليوم الاول من المقابلة	ما هو المصدر الرئيس لجميع هذه ... [المواد] المقتناة؟ ١. انفاق نقدي ٢. هبات وتبرعات من أسر أخرى ٣. هبات وتبرعات من خارج القطاع الأسري ٤. دفعة مقابل عمل ٥. من انتاج ذاتي ٦. أخرى تذكر بعد رمز الاجابة: -----	وصف المادة	الوحدة	الكمية
أمتعة شخصية أخرى						
٩٤٥٧	حقيبة نسائية	--				
٩٤٦٣	حقيبة رجالية ومحافظ	--				
٩٤٧٥	حقيبة مدرسية	--				
٩٤٨٧	حقيبة سفر	--				
٩٤٩٩	سلع خاصة بالاطفال (عربة اطفال ... الخ)	--				
٩٥٠١	امتعة شخصية متنوعة	--				
٩٥١٣	نظارات شمسية رجالي ونسائي	--				
٩٥٢٥	قداحات	--				
٩٥٣٧	شمسيات	--				
٩٥٤٩	سلاسل مفاتيح	--				
٩٥٥١	عكازة	--				
٩٥٦٣	أكسسوارات غير ذهبية	--				
٩٥٧٥	تصليح وصيانة الامتعة الشخصية الاخرى	--				
٩٥٧٩	أمتعة شخصية أخرى	--				
٩٥٨٠	مجموع الصفحة					

القسم الرابع: اقتناء الخدمات والسلع غير الغذائية خلال الـ ١٢ شهراً الماضية						
عدد الأسطر المستوفاة لهذه الصفحة			تاريخ البدء		تاريخ الانتهاء	
٤١		٤٢		٤٣		٤٤
رمز المادة	وصف المادة	الوحدة	الكمية	دينار	ألف دينار	ما هو المصدر الرئيس لجميع هذه ... [المواد] المقتناة؟ ١. انفاق نقدي ٢. هبات وتبرعات من أسر أخرى ٣. هبات وتبرعات من خارج القطاع الأسري ٤. دفعة مقابل عمل ٥. من انتاج ذاتي ٦. أخرى تذكر بعد رمز الاجابة: -----
<b>نفقات على الخدمات الأخرى</b>						
٩٥٨٧	رسوم الخدمات القانونية	--				
٩٥٩٩	رسوم العضوية والاشتراكات	--				
٩٦٠١	النفقات على الافراح والحفلات	--				
٩٦١٣	النفقات على المآتم	--				
٩٦٢٥	النفقات على الاعلانات	--				
٩٦٣٧	مصاريف استخراج اوراق رسمية مثل (الاحوال المدنية ، شهادة زواج ، شهادة وفاة ... الخ)	--				
٩٦٤٩	اجور دلالين	--				
٩٦٥١	اجور محامين	--				
٩٦٦٣	نفقات تصوير المستندات واستخراج الوثائق (جواز سفر ، شهادة دراسية ... الخ)	--				
٩٦٧٥	نفقات على تصوير المذكرات الدراسية	--				
٩٦٨٧	تكاليف اقتراض من البنوك	--				
٩٦٩١	اقساط التأمين الصحي	--				
٩٦٩٥	اقساط التأمين ضد الحوادث	--				
٩٦٩٩	اقساط التأمين على الحياة	--				
٩٧٠٣	اقساط التأمين الصحي والحوادث اخرى	--				
٩٧٠٧	رسوم نقل الملكية	--				
٩٧١١	رسوم وعمولات مصرفية	--				
٩٧١٥	رسوم مغادرة الحدود	--				
٩٧١٩	رسوم المحاكم	--				
٩٧٢٣	اخرى (نفقات على الخدمات ...)	--				
٩٧٣٠	مجموع الصفحة					

القسم الرابع: اقتناء الخدمات والسلع غير الغذائية خلال الـ ١٢ شهراً الماضية						
تاريخ البدء _ / _ / _			تاريخ الانتهاء _ / _ / _			
عدد الأسطر المستوفاة لهذه الصفحة [ ]						
٤١	٤٢	٤٣	٤٤	رمز المادة		
هل اشتريت او تسلمت دون مقابل نقدي انت او احد افراد اسرتك... [مادة] خلال الـ ١٢ شهراً الماضية؟ ١. نعم ٢. لا ◀ المادة التالية	ما كمية [المادة] التي اشترتها أو اقتنتها اسرتك خلال الـ ١٢ شهراً السابقة لليوم الأول من المقابلة؟	كم انفقت اسرتك أو ماهي القيمة التقديرية لجميع الكميات من هذه [المادة] المشتراة او المستلمة خلال الـ ١٢ شهراً السابقة لليوم الأول من المقابلة	ما هو المصدر الرئيس لجميع هذه ... [المواد] المقتناة؟ ١. انفاق نقدي ٢. هبات وتبرعات من أسر أخرى ٣. هبات وتبرعات من خارج القطاع الأسري ٤. دفعة مقابل عمل ٥. من انتاج ذاتي ٦. أخرى تذكر بعد رمز الاجابة: -----	الوحدة	وصف المادة	
نفقات راسمالية للأسرة						
						٩٧٣٧ كلفة شراء مسكن للأسرة
						٩٧٤٩ مصاريف بناء مسكن للأسرة او اضافة بناء
						٩٧٥١ كلفة شراء قطعة ارض للسكن
						٩٧٦٣ اقساط مشاريع الاسكان
						٩٧٧٥ اقساط مد المجاري والتبليط
						٩٧٨٧ شراء سبائك ذهب ومجوهرات وتحف نادرة
						٩٧٩٩ شراء عملات اجنبية
						٩٨٠١ شراء اسهم وسندات
						٩٨١٣ نفقات راسمالية أخرى للأسرة
نفقات تحويلية أخرى						
						٩٨٢٥ المهر النقدي - جهاز العروس
						٩٨٣٧ هدايا عينية
						٩٨٤٩ هدايا نقدية
						٩٨٥١ التبرعات والصدقات والزكاة
						٩٨٦٣ مؤخر الصداق والنفقة الشرعية
						٩٨٧٥ المخالفات (المرور ... الخ)
						٩٨٨٧ تحويلات اخرى داخل العراق
						٩٨٩٩ تحويلات اخرى خارج العراق
						٩٩٠١ نذور ومصاريف دينية (كشوانية ... الخ)
						٩٩١٣ اشترك الصندوق العشائري
						٩٩٢٥ اشترك الفصل العشائري
						٩٩٢٩ نفقات تحويلية اخرى
						٩٩٣٠ مجموع الصفحة
عدد الاسطر المستوفاة للقسم الرابع [ ]						

## القسم الخامس: الحصص التموينية المستلمة واشتراك المواد التموينية ومواد أخرى

٥٠١ كم بطاقة تموينية لدى الاسرة؟

٥٠٢ هل تتسلم الاسرة التموين بموجب البطاقة التموينية؟

١. نعم  
٢. لا ◀ الجزء  
(B)

٥٠٣	كم عدد افراد الاسرة المسجلين في البطاقة/البطاقات التموينية لهذه الاسرة؟	A	B	C
		افراد بعمر سنة واحدة فأكثر	أطفال دون السنة من العمر	المجموع
		العدد	العدد	العدد
		ل ل ل	ل ل ل	ل ل ل

٥٠٤	ما هي الكلفة الكلية التي تدفعها الأسرة الى وكيل الحصص التموينية بما في ذلك الأكياس والحاويات والنقل؟	A	B	C	D
		قيمة الحصص التموينية	قيمة الاكياس	كلفة النقل الى محل الإقامة	المجموع
		دينار	دينار	دينار	دينار
		الف دينار	الف دينار	الف دينار	الف دينار
		ل ل ل	ل ل ل	ل ل ل	ل ل ل

القسم الخامس: الحصص التموينية المستلمة واستهلاك المواد التموينية ومواد اخرى													
٥١٣	٥١٢		٥١١	٥١٠	٥٠٩	٥٠٨		٥٠٧	٥٠٦	٥٠٥	رمز المادة		
لماذا بعت او قايضت هذه [المادة]؟	ما قيمة [المادة]... التي بيعت او قويضت؟		لمن بعت او قايضت [المادة] ؟... ١. اقرباء او اصدقاء ٢. وكيل التموين ٣. مطعم / معمل ٤. شخص يشترى مواد الحصة التموينية ويبيعها للاخرين ٥. مخبز / فرن ٦. اخرى	ما هي الكمية التي بعته او قايضتها من... [المادة] المستلمة؟  اكتب (صفر) اذا لا شيء  ◀ أنتقل الى المادة التالية	ما هي الكمية التي وهبتها من [المادة] ؟... اكتب (صفر) اذا لا شيء	ما السعر الذي تدفعه لتشتري [المادة] ... من نفس النوعية؟		ما عدد الاشهر التي تغطيها هذه الكمية؟	ما كمية [المادة]... التي تسلمتها آخر مرة؟	متى تسلمت الاسرة آخر مرة ...المادة من الوكيل؟  سجل عدد الاشهر في المربع  ٠ خلال ٣٠ يوم الماضية  ٩٩ لم تتسلم ابدا المادة ◀ انتقل للمادة التالية	الوحدة	المادة	
الرمز	الف دينار	دينار	الرمز	الكمية	الكمية	الف دينار	دينار	دينار	الكمية	الرمز	الوحدة	المادة	
											كغم	طحين حنطة	٠١
											كغم	رز	٠٢
											كغم	سكر	٠٣
											كغم	زيت نباتي	٠٤
											كغم	دهن نباتي	٠٥
											كغم	حليب اطفال مجفف	٠٦
											كغم		٠٧
											كغم		٠٨
											كغم		٠٩
											كغم		١٠
													١١
													١٢
													١٣
													١٤
												المجموع	١٥

القسم الخامس: الحصص التموينية المستلمة واستهلاك المواد التموينية ومواد اخرى										
B: أستهلاك الغذاء خلال ال ٧ أيام الماضية										
رمز المادة	الوحدة	٥١٤	٥١٥	٥١٦	٥١٧	٥١٨	٥١٩			
		ما الكمية المستهلكة من ... [المادة]... خلال ال ٧ أيام الماضية؟ اكتب (صفر) اذا لا شيء ◀ انتقل للمادة التالية	ما الكمية المستهلكة من ... [المادة]... استلمت كجزء من الحصة التموينية؟ اكتب (صفر) اذا لا شيء	ما الكمية المستهلكة من ... [المادة]... مشتراة من المادة التموينية المبيعة في السوق؟ اكتب (صفر) اذا لا شيء	ما الكمية المستهلكة من ... [المادة]... مشتراة من السوق؟ اكتب (صفر) اذا لا شيء	ما القيمة الكلية لـ... [المادة]... التي اشترتها من ... [المادة]... مشتراة من السوق؟ (قيمة الكميات الواردة في ٥١٦)؟	ما القيمة الكلية لـ... [المادة]... التي اشترتها من ... [المادة]... مشتراة من السوق؟ (قيمة الكميات الواردة في ٥١٦)؟	ما القيمة الكلية لـ... [المادة]... التي اشترتها من ... [المادة]... مشتراة من السوق؟ (قيمة الكميات الواردة في ٥١٧)؟	الكمية	الكمية
٠١	طحين حنطة	كغم	...	...	...	...	...	...	...	
٠٢	رز	كغم	...	...	...	...	...	...	...	
٠٣	سكر	كغم	...	...	...	...	...	...	...	
٠٤	زيت نباتي	لتر	...	...	...	...	...	...	...	
٠٥	دهن نباتي	كغم	...	...	...	...	...	...	...	
٠٦	حليب اطفال مجفف	كغم	...	...	...	...	...	...	...	
٠٧	حمص	كغم	...	...	...	...	...	...	...	
٠٨	فاصوليا بيضاء	كغم	...	...	...	...	...	...	...	
٠٩	عدس	كغم	...	...	...	...	...	...	...	
١٠	حليب مجفف	كغم	...	...	...	...	...	...	...	
١١	بطاطا	كغم	...	...	...	...	...	...	...	
١٢	بيض (دجاج)	قطعة	...	...	...	...	...	...	...	
١٣	معجون طماطة	كغم	...	...	...	...	...	...	...	
١٤	لحم خروف	كغم	...	...	...	...	...	...	...	
١٥	لحم دجاج	كغم	...	...	...	...	...	...	...	
١٦	المجموع		...	...	...	...	...	...	...	









## ٣. استمارة الحكم الرشيد

البيانات سرية بموجب قانون الاحصاء رقم ٢١ لسنة ١٩٧٢ المعدل

رقم العنقود

١. البيانات التعريفية

١. المحافظة:	٨. رقم تعداد المبنى:		
٢. القضاء:	٩. رقم المسكن في البلوك:		
٣. الناحية:	١٠. عدد الاسر في المسكن:		
٤. البيئة: ١ حضر ٢ ريف	١١. رقم تسلسل الاسرة في العنقود:		
٥. اسم الحي / المقاطعة:	١٢. مجموع افراد الاسرة:		
٦. اسم المحلة / القرية:	١٣. رقم الهاتف (ان وجد):		
٧. رقم البلوك:	١٤. رقم الفريق:		
١٥. اسم رئيس الاسرة:			

KISH TABLE :LETTER	
رقم الفرد المختار	عدد البالغين بعمر ١٨-٦٤ في الاسرة
١	
٢	
٣	
٤	
٥	
٧	
٨	
٩	
١٠ فأكثر	

KISH HOUSEHOLD LISTING				
بيانات عن أفراد الاسرة الذين أعمارهم ١٨-٦٤ بحسب الجنس (ذكور ثم اناث) و العمر (تنازليا)				
اسم الفرد (D١)	العلاقة برب الاسرة (D٢)	الجنس (D٣)	العمر بالسنوات الكاملة (D٥)	تسلسل الفرد كما مدون في الاستمارة الرئيسية

١. مفاهيم النزاهة

GOV١		ما هو تقييمكم لأداء الحكومة العراقية بهدف مكافحة الفساد خلال العامين الماضيين؟ هل تعتقد أن الأداء كان: فعال جداً، فعال، غير فعال أو غير فعال جداً؟
١	فعال جداً	
٢	فعال	
٣	[لا تقرأ] لا فعال او غير فعال	
٤	غير فعال	
٥	غير فعال جداً	
٩٩	[لا تقرأ] ليس عندي علم بوجود مثل هذا الاداء	

GOV٢						ربما تكون بعض المؤسسات اكثر عرضة للضرر من غيرها بسبب الفساد. الى اي مدى في تصوركم ان «الاحزاب السياسية» في العراق تأثرت بسبب الفساد: تأثرت جداً، تأثرت الى حد ما، بالكاد تأثرت أو لم تتأثر على الاطلاق؟ وهكذا بالنسبة للبنود الاخرى
البنود	تأثرت جداً	تأثرت الى حد ما	بالكاد تأثرت	لم تتأثر على الاطلاق	[لا تقرأ] لا أعرف	
١. الاحزاب السياسية	١	٢	٣	٤	٩٩	
٢. البرلمان	١	٢	٣	٤	٩٩	
٣. رئاسة الحكومة	١	٢	٣	٤	٩٩	
٤. القضاء	١	٢	٣	٤	٩٩	
٥. موظفو الحكومة في الوزارات	١	٢	٣	٤	٩٩	
٦. موظفو الحكومة المحلية	١	٢	٣	٤	٩٩	
٧. الشركات المملوكة من قبل الدولة	١	٢	٣	٤	٩٩	
٨. القطاع الخاص/ قطاع الأعمال	١	٢	٣	٤	٩٩	
٩. الاعلام	١	٢	٣	٤	٩٩	

عدد المرات	GOV٤		GOV٣		البنود
	لا	نعم	لا	نعم	
_____	٢	١	٢	١	١. الشرطة
_____	٢	١	٢	١	٢. القضاة
_____	٢	١	٢	١	٣. الادعاء العام
_____	٢	١	٢	١	٤. الاطباء في القطاع العام
_____	٢	١	٢	١	٥. الممرضات في القطاع العام
_____	٢	١	٢	١	٦. المعلمون في القطاع العام
_____	٢	١	٢	١	٧. موظفو التسجيل العقاري
_____	٢	١	٢	١	٨. موظفو الجمارك
_____	٢	١	٢	١	٩. الضرائب / موظفو الإيرادات
_____	٢	١	٢	١	١٠. ضباط تسجيل السيارات/الضباط المخولين لمنح رخص السوق
_____	٢	١	٢	١	١١. موظفو الخدمات العامة (ماء، كهرباء، الخ)
_____	٢	١	٢	١	١٢. موظفو دوائر الحماية الاجتماعية الحكومية (الرواتب التقاعدية، الميزات الاجتماعية، الخ)
_____	٢	١	٢	١	١٣. موظفو الحكومة ذو علاقة بالبطاقة التموينية
_____	٢	١	٢	١	١٤. موظفو السفارة /التفصلية (اجنبية)
_____	٢	١	٢	١	١٥. موظفو البلديات (الموظفين العموميين)
_____	٢	١	٢	١	١٦. اعضاء مجالس البلدية او المجالس المحلية (الممثلين المنتخبين)
_____	٢	١	٢	١	١٧. اعضاء الحكومة الوطنية
_____	٢	١	٢	١	١٨. اعضاء البرلمان
_____	٢	١	٢	١	١٩. الجيش العراقي
_____	٢	١	٢	١	٢٠. قوات الامن المتعددة الجنسيات في العراق
_____	٢	١	٢	١	٢١. موظفو الشركات الاجنبية الخاصة
_____	٢	١	٢	١	٢٢. موظفو المنظمات العالمية (الأمم المتحدة، يونسيف، الخ)
_____	٢	١	٢	١	٢٣. المنظمات غير الحكومية (موظفو المنظمات غير الحكومية)

(إذا كانت جميع اجابات GOV٣ هي لا او لم تظهر اجابة نعم واحدة على الاقل في GOV٤ ◀ انتقل الى GOV٨)

<b>GOV<sup>a</sup></b>	<p>(يسأل هذا السؤال اذا ظهرت اجابة نعم واحدة على الاقل في GOV<sup>٤</sup>)                  في آخر مرة خلال الاشهر الـ ١٢ الماضية، التي كنت قد قدمت هدية او اعطيت مبلغ اضافي، الى أي جهة من الجهات التي ذكرتها سابقاً بتقديمها او اعطائها؟                  (اكتب اسم و رقم الجهة من قائمة GOV<sup>٣</sup>)</p>

<b>GOV<sup>b</sup></b>	<p>في ذلك الوقت، ما السبب الرئيسي الذي دفعك لتقديم هدية او دفع مبلغ اضافي في آخر مرة قمت بمثل هذا العمل؟ (ضع علامة على خيار واحد فقط)</p>
١	لتسريع الاجراءات
٢	لتمكين انهاء المعاملة
٣	لتقليل تكلفة الاجراءات
٤	لتجنب دفع غرامة
٥	لتلقي معاملة/خدمة افضل
٦	للحصول على امان لي و لعائلتي
٧	اغراض اخرى
٨٨	لا جواب [لا تقرأ]

<b>GOV<sup>c</sup></b>	<p>في ذلك الوقت، هل قدمت او اعطيت «بعض المال» للموظف المدني/الموظف العمومي؟ (ضع علامة على كل اجابة تنطبق) وهكذا للبنود الاخرى</p>																								
	<table border="1"> <thead> <tr> <th>البنود</th> <th>نعم</th> <th>لا</th> <th>لا أتذكر (لا تقرأ)</th> </tr> </thead> <tbody> <tr> <td>١. بعض المال (يرجى تحديد المبلغ _____)</td> <td style="text-align: center;">١</td> <td style="text-align: center;">٢</td> <td style="text-align: center;">٨٨</td> </tr> <tr> <td>٢. أشياء ثمينة (هواتف، اجهزة إلكترونية، ذهب، الخ)</td> <td style="text-align: center;">١</td> <td style="text-align: center;">٢</td> <td style="text-align: center;">٨٨</td> </tr> <tr> <td>٣. مواد غذائية</td> <td style="text-align: center;">١</td> <td style="text-align: center;">٢</td> <td style="text-align: center;">٨٨</td> </tr> <tr> <td>٤. مواد اخرى (يرجى التحديد _____)</td> <td style="text-align: center;">١</td> <td style="text-align: center;">٢</td> <td style="text-align: center;">٨٨</td> </tr> <tr> <td>٥. مقابل خدمة او مصلحة اخرى (يرجى التحديد _____)</td> <td style="text-align: center;">١</td> <td style="text-align: center;">٢</td> <td style="text-align: center;">٨٨</td> </tr> </tbody> </table>	البنود	نعم	لا	لا أتذكر (لا تقرأ)	١. بعض المال (يرجى تحديد المبلغ _____)	١	٢	٨٨	٢. أشياء ثمينة (هواتف، اجهزة إلكترونية، ذهب، الخ)	١	٢	٨٨	٣. مواد غذائية	١	٢	٨٨	٤. مواد اخرى (يرجى التحديد _____)	١	٢	٨٨	٥. مقابل خدمة او مصلحة اخرى (يرجى التحديد _____)	١	٢	٨٨
البنود	نعم	لا	لا أتذكر (لا تقرأ)																						
١. بعض المال (يرجى تحديد المبلغ _____)	١	٢	٨٨																						
٢. أشياء ثمينة (هواتف، اجهزة إلكترونية، ذهب، الخ)	١	٢	٨٨																						
٣. مواد غذائية	١	٢	٨٨																						
٤. مواد اخرى (يرجى التحديد _____)	١	٢	٨٨																						
٥. مقابل خدمة او مصلحة اخرى (يرجى التحديد _____)	١	٢	٨٨																						

<b>GOV<sup>d</sup></b>	<p>في ذلك الوقت، كيف فهمت او عرفت ان من المطلوب منك ان تقدم هدية او ان تدفع مبلغ من المال؟ (ضع علامة على خيار واحد فقط)</p>
١	بطلب صريح من الموظف العام
٢	بطلب مفهوم ضمناً من الموظف العام (مثلاً ان يذكر الموظف بأن مرتبه قليل خلال تأخير للإجراءات)
٣	يقوم شخص ثالث بطلب دفع مبلغ مالي إضافي
٤	لا أحد بطلب ذلك، فمن الطبيعي دفع مبلغ إضافي
٥	اخرى (حدد)
٨٨	لا أتذكر (لا تقرأ)

<b>GOV<sup>a</sup></b>	<p>بعدما قمت بتقديم هدية او دفع مبلغ اضافي، هل قمت بتبليغ أي جهة رسمية (مثل: الشرطة، المحكمة، المسؤولين الإداريين، الخ)؟</p>	
نعم	١	◀ (استمر الى GOV <sup>b</sup> )
لا	٢	◀ (استمر الى GOV <sup>٨</sup> )

<b>GOV<sup>b</sup></b>	<p>الى أي جهة او سلطة او مؤسسة قمت بالإبلاغ عن تقديمك هدية او دفعك مبلغ إضافي من المال؟ (اجابة كل ما ينطبق)</p>
١	الشرطة
٢	المحكمة / الادعاء العام
٣	لجنة النزاهة
٤	عضو في الحكومة البلدية او المحلية
٥	المفتش العام
٦	مشرف على المسؤولين (في نفس المؤسسة التي يعمل فيها الموظف الذي طلب دفع مبلغ)
٧	جهة اخرى (يرجى التحديد: _____)

GOV <sup>٨</sup>		إذا اضطرت اليوم للإبلاغ عن طلب مال أو هدية من موظف عمومي، فمن هي المؤسسة أو الجهة أو الشخص الذي ستقوم بإبلاغه/إبلاغها؟ {إجابة واحدة فقط}
١		الشرطة
٢		المحكمة / الادعاء العام
٣		هيئة مكافحة الفساد (لجنة النزاهة)
٤		موظف بلدية/حكومة محلية
٥		المفتش العام
٦		مسؤول الموظف طالب الرشوة (في نفس المؤسسة التي يعمل بها طالب الرشوة)
٧		زعماء القبائل
٨		رجال الدين
٩		وسائل الاعلام / الصحافة
١٠		شخص آخر، يرجى التحديد (-----)
١١		لن أتقدم ببلاغ

GOV <sup>٩</sup>				هل تعرف إذا ما قام «فرد من أفراد عائلتك» بتقديم هدية أو دفع مبلغ إضافي من المال لموظف عمومي (باستثناء المبالغ الرسمية المقررة) خلال الأشهر الـ ١٢ الماضية من أجل الحصول على خدمة ما؟ وهكذا لباقي البنود
البنود	نعم	لا	لا أتذكر (لا تقرأ)	
١. فرد من أفراد عائلتك	١	٢	٨٨	
٢. أحد أقاربك	١	٢	٨٨	
٣. أحد اصدقائك	١	٢	٨٨	
٤. شخص آخر تعرفه	١	٢	٨٨	

GOV <sup>١٠</sup>								أود ان اعرف ما اذا كنت: توافق بشدة، توافق، لا توافق أو لا توافق بشدة على ان « لا يمكن لاحد الحصول على أي خدمة عامة دون دفع رشوة» ؟ وهكذا لباقي البنود
البنود	وافق بشدة	وافق	[لا تقرأ] لا اوافق ولا اعارض	لا اوافق	لا اوافق بشدة	[لا تقرأ] لا اعرف	[لا تقرأ] لا جواب	
١. لا يمكن لاحد الحصول على أي خدمة عامة دون دفع رشوة	١	٢	٣	٤	٥	٩٩	٨٨	
٢. ظاهرة الفساد منتشرة في بغداد اكثر من غيرها من مناطق العراق	١	٢	٣	٤	٥	٩٩	٨٨	
٣. المنظمات الدولية فاسدة	١	٢	٣	٤	٥	٩٩	٨٨	
٤. المنظمات غير الحكومية الدولية فاسدة	١	٢	٣	٤	٥	٩٩	٨٨	
٥. ان ظاهرة الفساد في العراق اكثر انتشاراً حالياً مما كانت عليه قبل عامين	١	٢	٣	٤	٥	٩٩	٨٨	

هل برأيك أن « موظف حكومي يطلب مبلغاً من المال لتسريع الإجراءات » هو إجراء: مقبول دائماً، مقبول أحياناً، غير مقبول أحياناً أو غير مقبول على الإطلاق؟ وهكذا لباقي البنود							GOV١١
البنود	مقبول دائماً	مقبول أحياناً	[لا تقرأ] ليس مقبول أو غير مقبول	غير مقبول أحياناً	غير مقبول على الإطلاق	[لا تقرأ] لا اعرف	[لا تقرأ] لا جواب
١. موظف حكومي يطلب مبلغاً من المال لتسريع الإجراءات	١	٢	٣	٤	٥	٩٩	٨٨
٢. موظف حكومي يقبل هدية من العملاء بسبب تدني المرتبات	١	٢	٣	٤	٥	٩٩	٨٨
٣. موظف حكومي يتم تعيينه بسبب علاقات عائلية	١	٢	٣	٤	٥	٩٩	٨٨
٤. الشرطة تطلب المال لتخلي سبيلك بالرغم من عدم قيامك بفعل مخالف للقانون	١	٢	٣	٤	٥	٩٩	٨٨
٥. موظف حكومي يطلب المال مقابل توفير البطاقة التموينية للأسرة	١	٢	٣	٤	٥	٩٩	٨٨
٦. يطلب المعلم المال مقابل معاملة التلاميذ بشكل أفضل	١	٢	٣	٤	٥	٩٩	٨٨

## ٢. المشاركة

الآن اسمح لي ان اغير الموضوع. من فضلك قل لي، هل سبق لك وان تعاونت مع منظمة غير ربحية أو مجموعة مجتمعية مجاناً خلال ال ١٢ شهر الماضية؟		GOV١٢
نعم	١	◀ (استمر الى GOV١٢a)
لا	٢	◀ (انتقل الى GOV١٢b)
لا اجابة	٨٨	◀ (انتقل الى GOV١٣)

ما السبب الرئيسي لتعاونك مع هذه الجهة؟ (خيار واحد فقط)		GOV١٢a
١	لتنظيم خدمات للأشخاص المحتاجين / الفئات المحتاجة	
٢	لتنظيم أنشطة تساهم في بناء مجتمع أفضل	
٣	للعمل مع السلطات المحلية والمنظمات الغير الحكومية او الجهات الاخرى	
٤	لكي اكون ناشطاً سياسياً	
٥	لأسباب اخرى	
٨٨	[لا تقرأ] لا جواب	

◀ (انتقل الى GOV١٣)

ما السبب الرئيسي لعدم تعاونك مع منظمات غير ربحية او مجموعات مجتمعية؟		GOV١٢b
١	انا غير مهتم في العمل المجتمعي	
٢	لا اعتقد ان العمل المجتمعي سيغير شيئاً	
٣	لا توجد منظمة غير ربحية مهمة حيثما اعيش	
٤	لأسباب اخرى	
٨٨	[لا تقرأ] لا جواب	

◀ (انتقل الى GOV١٣)



GOV١٣				
عادةً يستطيع الأشخاص المشاركة في الشؤون العامة « كالاتصال بشخص سياسي للتعبير عن وجهة نظر او لحل مشكلة ما»، فهل فعلت ذلك، ام لم تفعل ولكن من الممكن ان تفعل أو لم تفعل وليس من الممكن ان تفعل وذلك خلال ال ١٢ شهرا الماضية؟ وهذا للبنود الاخرى				
البنود	نعم قد فعلت	لم افعل ولكن من الممكن ان افعل	لم افعل وليس من الممكن ان افعل	[لا تقرأ] لا جواب
١. الاتصال بشخص سياسي للتعبير عن وجهة نظر او لحل مشكلة ما	١	٢	٣	٨٨
٢. الاتصال بموظف عمومي للتعبير عن وجهة نظر او لحل مشكلة ما	١	٢	٣	٨٨
٣. توظيف المال لغرض القيام بنشاط اجتماعي او سياسي	١	٢	٣	٨٨
٤. حضور مناقشة سياسية او تجمع سياسي حاشد	١	٢	٣	٨٨
٥. استخدام برامج الراديو او التلفزيون للتعبير عن وجهة نظر سياسية	١	٢	٣	٨٨
٦. المشاركة في مظاهرات	١	٢	٣	٨٨
٧. التوقيع على عريضة ما لخدمة مجتمعية	١	٢	٣	٨٨

GOV١٤	
هل تعتقد بوجود: حزب واحد فقط، اكثر من حزب أو لا يوجد حزب يمثل وجهة نظرك؟ (اختر اجابة واحدة فقط)	
١	حزب واحد فقط يمثل ذلك
٢	اكثر من حزب يمثل ذلك
٣	لا يوجد
٨٨	[لا تقرأ] لا جواب

GOV١٥		
كما تعلم، انه بتاريخ ٧ آذار ٢٠١٠ تمكن العراقيون من الادلاء بأصواتهم لانتخاب اعضاء البرلمان. هل قمت بالتصويت في هذه الانتخابات؟		
١	نعم	انتقل الى GOV١٧
٢	لا	استمر الى GOV١٦
٨٨	لا جواب	انتقل الى GOV١٧

GOV١٦	
ما السبب الرئيسي لعدم الادلاء بصوتك في هذه الانتخابات؟ (اجابة واحدة فقط)	
١	لا املك ما يكفي من المعلومات عن المرشحين
٢	لا املك ما يكفي من المعلومات حول عملية الانتخاب
٣	لم يكن هناك حزب/مرشح يعكس ارائي
٤	لأسباب أمنية
٥	لم يسمح لي بالانتخاب لانني لم اكن في محافظتي
٦	افتقر للوثائق
٧	لأسباب اخرى
٨٨	[لا تقرأ] لا جواب

GOV١٧												
وفقاً للمقياس التالي الذي يمثل الثقة الذي يبدأ من (٠) درجة اي لا ثقة على الاطلاق ويتدرج حتى الدرجة ١٠ درجات وتعني ثقة كاملة. ارجو منك تحديد مدى ثقتك «بالشرطة العراقية» وفقاً لهذا المقياس؟ وهكذا لباقي البنود												
البنود	ثقة كاملة/ مطلق	١٠	٩	٨	٧	٦	٥	٤	٣	٢	١	لا ثقة على الاطلاق
١. الشرطة العراقية	١٠	٩	٨	٧	٦	٥	٤	٣	٢	١	٠	
٢. الحكومة العراقية	١٠	٩	٨	٧	٦	٥	٤	٣	٢	١	٠	
٣. البرلمان العراقي	١٠	٩	٨	٧	٦	٥	٤	٣	٢	١	٠	
٤. الحكومة المحلية في القرية \ ناحية او القضاء	١٠	٩	٨	٧	٦	٥	٤	٣	٢	١	٠	
٥. شيوخ العشائر	١٠	٩	٨	٧	٦	٥	٤	٣	٢	١	٠	
٦. رجال الدين	١٠	٩	٨	٧	٦	٥	٤	٣	٢	١	٠	
٧. الجيش العراقي	١٠	٩	٨	٧	٦	٥	٤	٣	٢	١	٠	
٨. قوات الأمن المتعددة الجنسيات في العراق	١٠	٩	٨	٧	٦	٥	٤	٣	٢	١	٠	
٩. المنظمات العالمية (الأمم المتحدة)	١٠	٩	٨	٧	٦	٥	٤	٣	٢	١	٠	
١٠. القضاء	١٠	٩	٨	٧	٦	٥	٤	٣	٢	١	٠	

GOV١٨												
وفقاً للمقياس التالي الذي يمثل الانتماء الذي يبدأ من (٠) درجة اي لا يوجد انتماء على الاطلاق ويتدرج حتى الدرجة (١٠) درجات وتعني انتماء كامل/مطلق. ارجو منك تحديد درجة انتمائك الى «القرية او المنطقة التي تسكن فيها» وفقاً لهذا المقياس؟ وهكذا لباقي البنود												
البنود	انتماء كامل/ مطلق	١٠	٩	٨	٧	٦	٥	٤	٣	٢	١	لا يوجد انتماء على
١. القرية او المنطقة التي تسكن فيها	١٠	٩	٨	٧	٦	٥	٤	٣	٢	١	٠	
٢. عشيرتك/ قبيلتك	١٠	٩	٨	٧	٦	٥	٤	٣	٢	١	٠	
٣. الجهة الدينية التي تنتمي اليها	١٠	٩	٨	٧	٦	٥	٤	٣	٢	١	٠	
٤. الجهة العرقية/القومية التي تنتمي لاليها	١٠	٩	٨	٧	٦	٥	٤	٣	٢	١	٠	
٥. الامة العربية	١٠	٩	٨	٧	٦	٥	٤	٣	٢	١	٠	
٦. عائلتك	١٠	٩	٨	٧	٦	٥	٤	٣	٢	١	٠	
٧. الحزب السياسي الذي صوت له	١٠	٩	٨	٧	٦	٥	٤	٣	٢	١	٠	

تشير الاهداف الإنمائية للألفية الى المواضيع التي تحتاج تحسين في حياة شعوب البلدان ذات الدخل المنخفض. فأرجو منك وبعد ذكري لكل هدف من هذه الاهداف ان تحدد لي درجة الاولوية التي يجب على قادة البلد اعطائها لاجل تحقيق هذا الهدف، ما درجة الاولوية لتحقيق هدف « خفض عدد العراقيين الذين يعيشون في فقر مدقع »، فهل هي اولوية قصوى ام اولوية اولى ام اولوية متوسطة ام اولوية منخفضة؟ وهكذا لباقي الاهداف					
الاهداف	اولوية قصوى	اولوية اولى	اولوية متوسطة	اولوية منخفضة	[لا تقرا] لا اعرف
١. خفض عدد العراقيين الذين يعيشون في فقر مدقع	١	٢	٣	٤	٩٩
٢. ضمان ان يتمكن جميع الاطفال من اكمال المرحلة الابتدائية	١	٢	٣	٤	٩٩
٣. خفض نسبة وفيات الاطفال بسبب الاصابة بمرض ما قبل عيد ميلادهم الخامس	١	٢	٣	٤	٩٩
٤. القضاء على الامراض المعدية مثل الايدز، الملاريا والسل الرئوي	١	٢	٣	٤	٩٩
٥. تمكين المرأة من خلال زيادة عدد الفتيات المسجلات في المدارس وعدد النساء اللاتي يعملن او يبحثن عن وظيفة	١	٢	٣	٤	٩٩
٦. خفض عدد الاسر التي لديها مصادر مياه شرب سنية او هؤلاء الذين لا يملكون مرافق الصرف الصحي	١	٢	٣	٤	٩٩

هل يمكن ان تخبرني اي هدف من الاهداف التالية (تذكر الاهداف الستة) ينبغي ان يكون له الاولوية الاولى؟ و أي منها ينبغي ان يكون له الاولوية الثانية؟	
<p>١. خفض عدد العراقيين الذين يعيشون في فقر مدقع</p> <p>٢. ضمان ان يتمكن جميع الاطفال من اكمال المرحلة الابتدائية</p> <p>٣. خفض نسبة وفيات الاطفال بسبب الاصابة بمرض ما قبل عيد ميلادهم الخامس</p> <p>٤. القضاء على الامراض المعدية مثل الايدز، الملاريا والسل الرئوي</p> <p>٥. تمكين المرأة من خلال زيادة عدد الفتيات المسجلات في المدارس وعدد النساء اللاتي يعملن او يبحثن عن وظيفة</p> <p>٦. خفض عدد الاسر التي لديها مصادر مياه شرب سنية او هؤلاء الذين لا يملكون مرافق الصرف الصحي</p>	<p>الاولوية الاولى</p> <p>الاولوية الثانية</p>

### ٣. الإعلام

ما هي دورية استخدامك الانترنت (في المنزل او في مكان العمل، او اي مكان آخر): فهل هي يومياً وبكل الاوقات، يومياً ولكن ليس على مدار الساعة، ٤-٦ ايام في الاسبوع، ١-٣ ايام في الاسبوع، ١-٢ يوم في الشهر، اقل انتظاماً من ١-٢ يوم في الشهر أم عدم توفر انترنت؟ (اجابة واحدة فقط)	
١	يومية وبكل الاوقات
٢	يومية ولكن ليس على مدار الساعة
٣	٤-٦ ايام في الاسبوع
٤	١-٣ ايام في الاسبوع
٥	١-٢ يوم في الشهر
٦	اقل انتظاماً من ١-٢ يوم في الشهر
٧	عدم توفر انترنت
٨	لا يستخدم الانترنت
٩	لا اعرف ما هو الانترنت

هل تشاهد / تستمع / تقرأ الى «محطات التلفزيون التابعة للحكومة»، يومياً، أربعة إلى ستة ايام في الاسبوع, يوم واحد إلى ثلاثة ايام في الاسبوع, يوم واحد إلى يومين في الشهر, أقل انتظاماً من يوم واحد إلى يومين في الشهر, أو ابدا بسبب عدم توفرها وذلك خلال ال ١٢ شهر السابقة؟ وهكذا لباقي وسائل الاعلام الأخرى							GOV٢٢
وسيلة الاعلام	يومياً	أربعة إلى ستة ايام في الاسبوع	يوم واحد إلى ثلاثة ايام في الاسبوع	يوم واحد إلى يومين في الشهر	أقل انتظاماً من يوم واحد إلى يومين في الشهر	ابداً، رغم توفرها	ابداً، بسبب عدم توفرها
١. محطات التلفزيون التابعة للحكومة	١	٢	٣	٤	٥	٦	٧
٢. محطات التلفزيون الخاصة العراقية	١	٢	٣	٤	٥	٦	٧
٣. محطات التلفزيون الفضائية الإقليمية العربية	١	٢	٣	٤	٥	٦	٧
٤. محطات التلفزيون التابعة للحكومات الأجنبية (مثل: بي بي سي العربية)	١	٢	٣	٤	٥	٦	٧
٥. محطات الراديو التابعة للحكومة العراقية	١	٢	٣	٤	٥	٦	٧
٦. محطات الراديو الخاصة العراقية	١	٢	٣	٤	٥	٦	٧
٧. محطات راديو أخرى الناطقة باللغة العربية	١	٢	٣	٤	٥	٦	٧
٨. الصحف العراقية	١	٢	٣	٤	٥	٦	٧
٩. صحف اللغة العربية على الانترنت	١	٢	٣	٤	٥	٦	٧
١٠. صحف اللغة الإنجليزية على الانترنت	١	٢	٣	٤	٥	٦	٧
١١. المجلات	١	٢	٣	٤	٥	٦	٧

ما هي افضل وسيلة اعلام لديك للحصول على الأخبار في العراق؟ وما هي ثاني افضل وسيلة اعلام؟		GOV٢٣
أول افضل وسيلة	٧. صحف اللغة الإنجليزية على الانترنت ٨. محطات الراديو التابعة للحكومة العراقية ٩. محطات الراديو الخاصة العراقية	١. محطات التلفزيون التابعة للحكومة ٢. محطات التلفزيون الخاصة العراقية ٣. محطات التلفزيون الفضائية الإقليمية العربية ٤. محطات التلفزيون التابعة للحكومات الأجنبية (مثل: بي بي سي العربية) ٥. الصحف العراقية ٦. صحف اللغة العربية على الانترنت
ثاني افضل وسيلة	١٠. غيرها من محطات الراديو الناطقة باللغة العربية ١١. المجلات ٩٩. [لاتقرأ] لا اعرف	

هل عدد العرات التي تستمع فيها الى الاخبار من خلال محطات الراديو هي: يومياً، ٤-٦ ايام في الاسبوع, يوم واحد إلى ثلاثة ايام في الاسبوع, يوم واحد إلى يومين في الشهر, أقل انتظاماً من يوم واحد إلى يومين في الشهر, لا تستمع ابدا رغم توفرها أو لا تستمع ابدا بسبب عدم توفرها؟		GOV٢٤
١	يومياً	
٢	أربعة إلى ستة ايام في الاسبوع	
٣	يوم واحد إلى ثلاثة ايام في الاسبوع	
٤	يوم واحد إلى يومين في الشهر	
٥	أقل انتظاماً من يوم واحد إلى يومين في الشهر	
٦	لا اسمع ابداً، رغم توفرها	
٧	لا اسمع ابداً، بسبب عدم توفرها	

٣. استمارة الحكم الرشيد

هل عدد المرات التي تشاهد فيها الاخبار على التلفاز: يومياً، ٤-٦ ايام في الاسبوع، يوم واحد إلى ثلاثة ايام في الاسبوع، يوم واحد إلى يومين في الشهر، اقل انتظاماً من يوم واحد إلى يومين في الشهر، لا تشاهد ابدا رغم توافرها أو لا تشاهد ابدا بسبب عدم توافرها ؟		GOV٢٥
١	يومياً	
٢	أربعة إلى ستة ايام في الاسبوع	
٣	يوم واحد إلى ثلاثة ايام في الاسبوع	
٤	يوم واحد إلى يومين في الشهر	
٥	اقل انتظاماً من يوم واحد إلى يومين في الشهر	
٦	لا اشاهد ابداً، رغم توافرها	
٧	لا اشاهد ابداً، بسبب عدم توافرها	



